

**Zeitschrift:** Bauen + Wohnen = Construction + habitation = Building + home : internationale Zeitschrift

**Herausgeber:** Bauen + Wohnen

**Band:** 33 (1979)

**Heft:** 7-8

**Artikel:** Aktueller Wettbewerb : Wettbewerb Justizbehörden und Finanzamt Bonn

**Autor:** [s.n.]

**DOI:** <https://doi.org/10.5169/seals-336341>

### **Nutzungsbedingungen**

Die ETH-Bibliothek ist die Anbieterin der digitalisierten Zeitschriften auf E-Periodica. Sie besitzt keine Urheberrechte an den Zeitschriften und ist nicht verantwortlich für deren Inhalte. Die Rechte liegen in der Regel bei den Herausgebern beziehungsweise den externen Rechteinhabern. Das Veröffentlichen von Bildern in Print- und Online-Publikationen sowie auf Social Media-Kanälen oder Webseiten ist nur mit vorheriger Genehmigung der Rechteinhaber erlaubt. [Mehr erfahren](#)

### **Conditions d'utilisation**

L'ETH Library est le fournisseur des revues numérisées. Elle ne détient aucun droit d'auteur sur les revues et n'est pas responsable de leur contenu. En règle générale, les droits sont détenus par les éditeurs ou les détenteurs de droits externes. La reproduction d'images dans des publications imprimées ou en ligne ainsi que sur des canaux de médias sociaux ou des sites web n'est autorisée qu'avec l'accord préalable des détenteurs des droits. [En savoir plus](#)

### **Terms of use**

The ETH Library is the provider of the digitised journals. It does not own any copyrights to the journals and is not responsible for their content. The rights usually lie with the publishers or the external rights holders. Publishing images in print and online publications, as well as on social media channels or websites, is only permitted with the prior consent of the rights holders. [Find out more](#)

**Download PDF:** 10.01.2026

**ETH-Bibliothek Zürich, E-Periodica, <https://www.e-periodica.ch>**



## Preisträger

### 1. Preis (Abb. 1)

Dipl.-Ing. Christoph Parade, Dipl.-Ing. Brigitte Parade, Freie Architekten BDA, und Mitarbeiter, Düsseldorf

### 2. Preis (Abb. 2)

Dipl.-Ing. K. Mahler, Köln

## Ankäufe

Werkgemeinschaft 66  
Gerber, Stelljes + Partner,  
Dortmund/Meschede

Bruno Lambart + Partner,  
Düsseldorf

Prof. Scheuermann, Patz, Partner  
Aachen

Architektengemeinschaft  
Abel + Siep, Köln

Prof. Dustmann, Trappmann  
und Partner, Bielefeld

## Preisgericht

### Fachpreisrichter

Dipl.-Ing. Dorp van  
Architekt, Bonn

Min.Dgt. Prof. Dr. Hallauer  
Finanzministerium NW

Ltd. RBD Heinemann  
Regierungspräsid. Köln

Prof. Laage  
Architekt, Hamburg

Techn. Beigeordn. Nieke  
Stadt Bonn

Prof. Novotny  
Architekt, Offenbach

Fin.Präs. Rieger  
Oberfinanzdirektion Köln

Prof. Spengelin  
Architekt, Hannover

Dr.-Ing. Gerlach  
Architekt, Bonn  
als Vertreter für Prof. Striffler, Mannheim

Min.Dir. Weiß  
Bundesbauministerium Bonn

### Sachpreisrichter

OLG Präsid. Asselborn  
Oberlandesgericht Köln

OB Dr. Daniels  
Stadt Bonn

LG Präsid. Diekmann  
Landgericht Bonn

OSTD Kaldenkerken van  
Stadt Bonn

Fin.Präs. Papior  
Oberfinanzdir. Köln  
als Vertreter für Dr. Meersmann

Min.Dgt. Dr. Röwer  
Justizministerium NW

Ltd. RDir. Wiegand  
Finanzamt Bonn Außenstadt  
als Vertreter für Min.Dgt. Scharek

### 3. Preis (Abb. 3)

Planungsgruppe Stieldorf, Dipl.-Arch. M. Adams,  
Dipl.-Ing. R. Glatzer, Dipl.-Ing. G. Hornschuh,  
Dipl.-Ing. G. Polich, Dipl.-Arch. P. Türler, Königs-  
winter

### 4. Preis (Abb. 4)

Planteam West Köln-Aachen, Prof. Dipl.-Ing. G.  
Vaupel und Mitarbeiter, Aachen/Köln

### 5. Preis (Abb. 5)

arl + philipp + partner, Planungsring Architekten  
und Ingenieure, Kreuztal

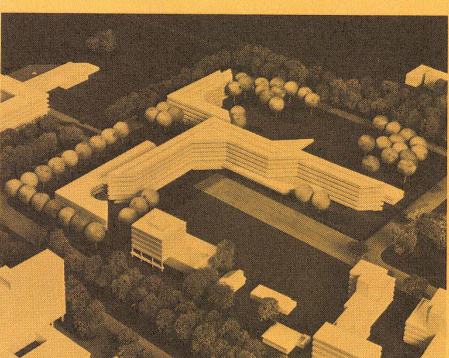
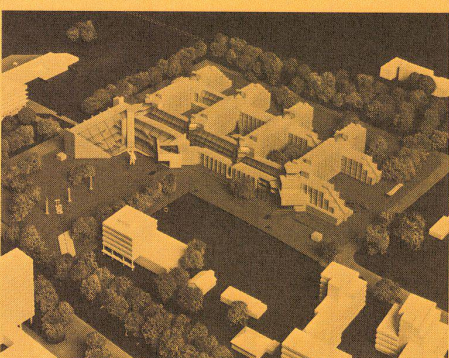
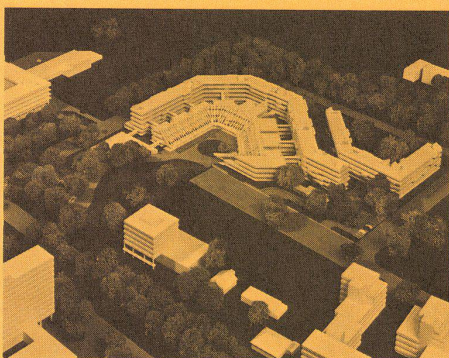
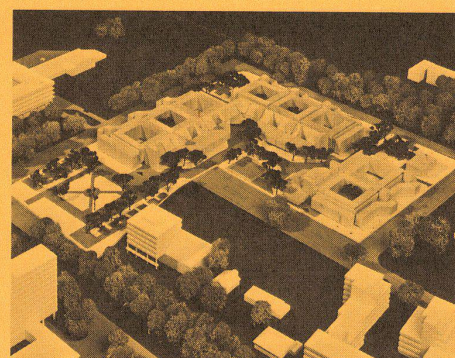
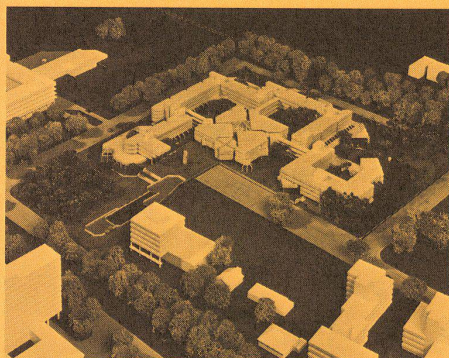

## Aufgabenstellung

Als neuer Standort für die Justizbehörden, und zwar für das Landgericht, das Amtsgericht und die Staatsanwaltschaft, ist ein Grundstück zwischen Friedrich-Ebert-Allee, Karl-Marx-Str. und Bundesbahn in unmittelbarer Nähe des Landesbehördenhauses vorgesehen. Weiter soll auf dem Planungsgrundstück, und zwar im nördlichen Bereich zum Friedrich-Ebert-Gymnasium hin, der Neubau des Finanzamtes Bonn-Außenstadt mit eingeplant werden. Die Aufgabe des Wettbewerbes besteht darin, bei den vielfältigen Funktionsbeziehungen, den Besonderheiten des Planungsgebietes und z. T. sehr unterschiedlichen Forderungen, eine optimale und wirtschaftliche Lösung zu finden, die sowohl den Forderungen der Justiz nach Einbeziehung der Öffentlichkeit bei gleichzeitiger Beachtung größtmöglicher Sicherheit Rechnung trägt, als auch die städtebaulichen Zielvorstellungen der Stadt durch eine überzeugende Darstellung der Justiz an der Friedrich-Ebert-Allee verwirklicht. Der Neubau des Finanzamtes soll zwar als separater Baukörper geplant werden, jedoch mit den Gebäuden der Justiz zusammen eine städtebaulich, gestalterisch und erschließungstechnisch befriedigende Gesamtlösung darstellen.



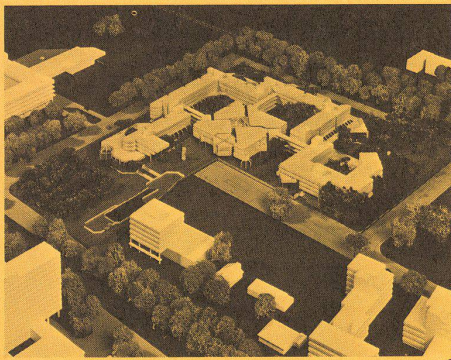

6

# 1. Preis

Dipl.-Ing. Christoph Parade, Dipl.-Ing. Brigitte Parade und Mitarbeiter, Düsseldorf

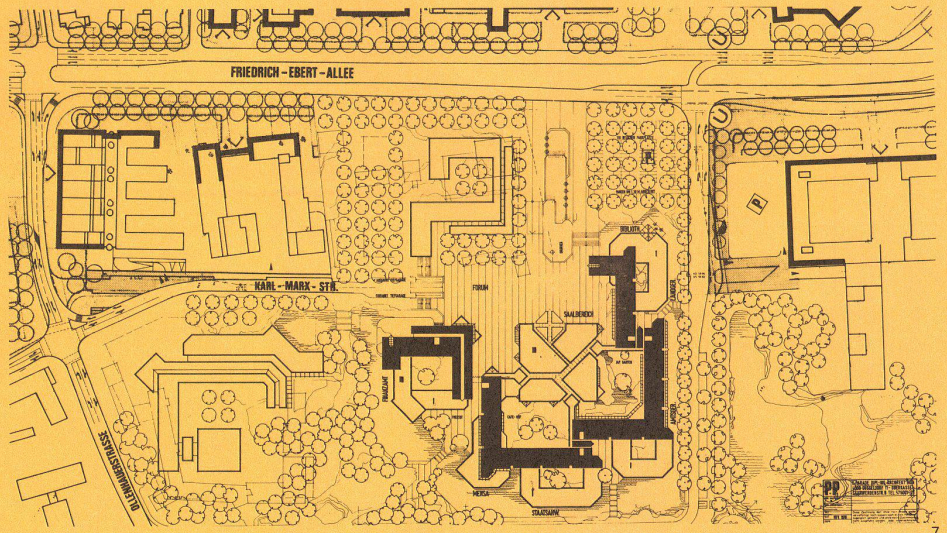

7

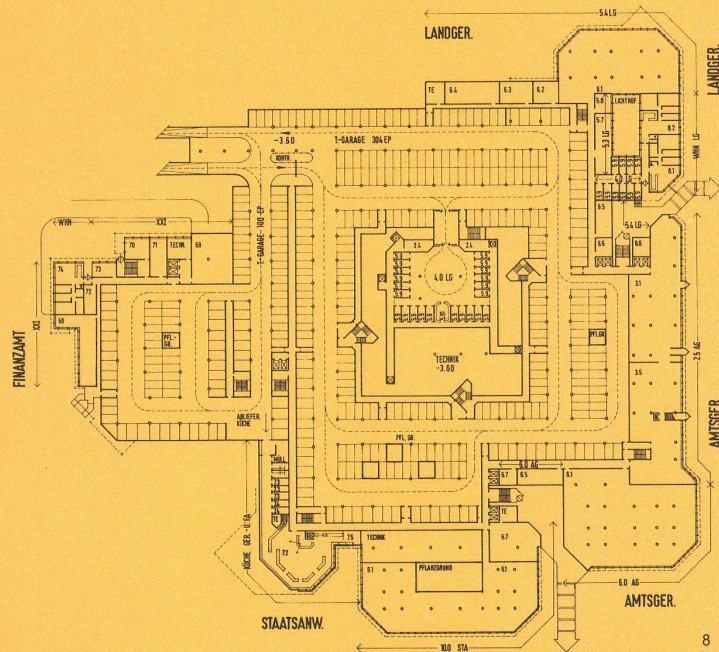

8

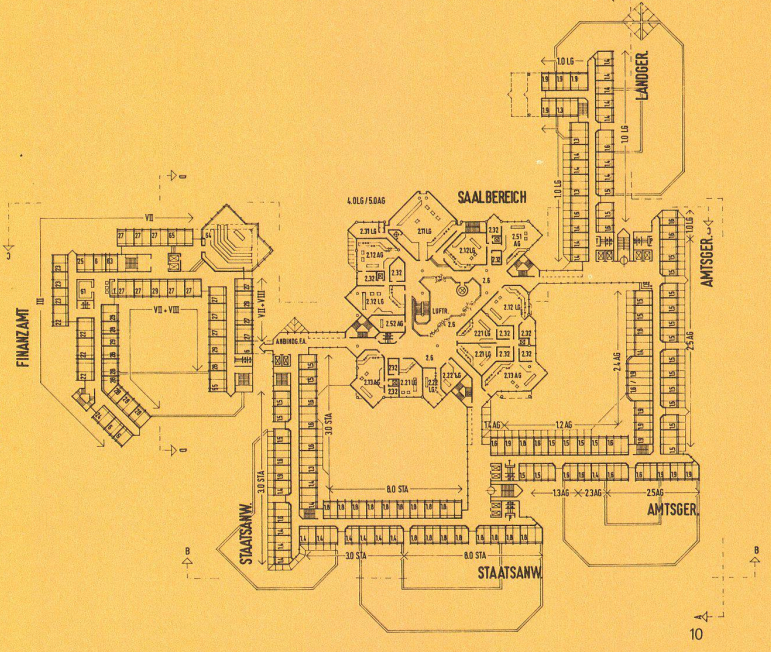

10

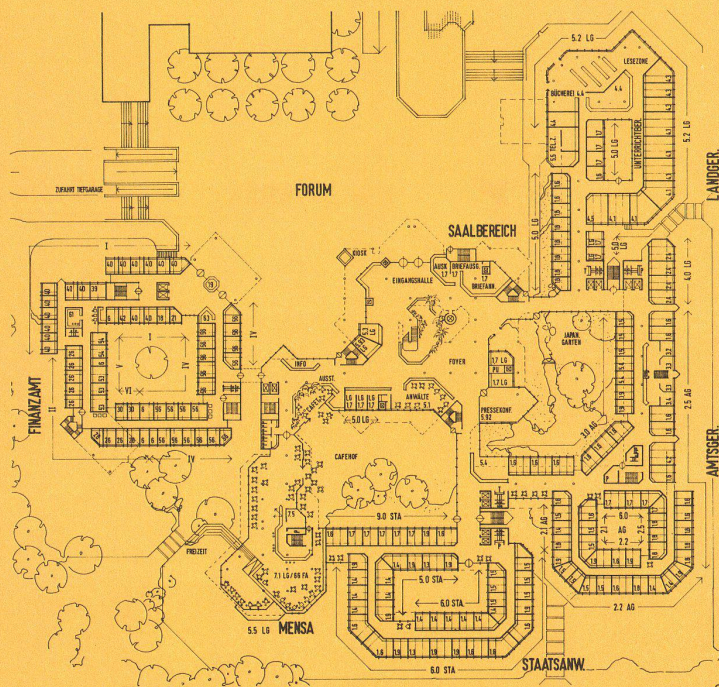

9

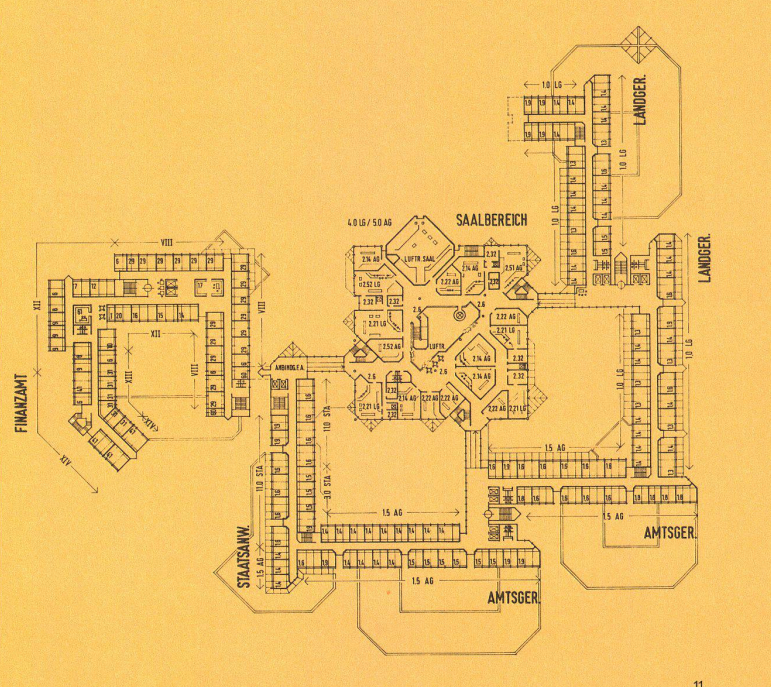

11



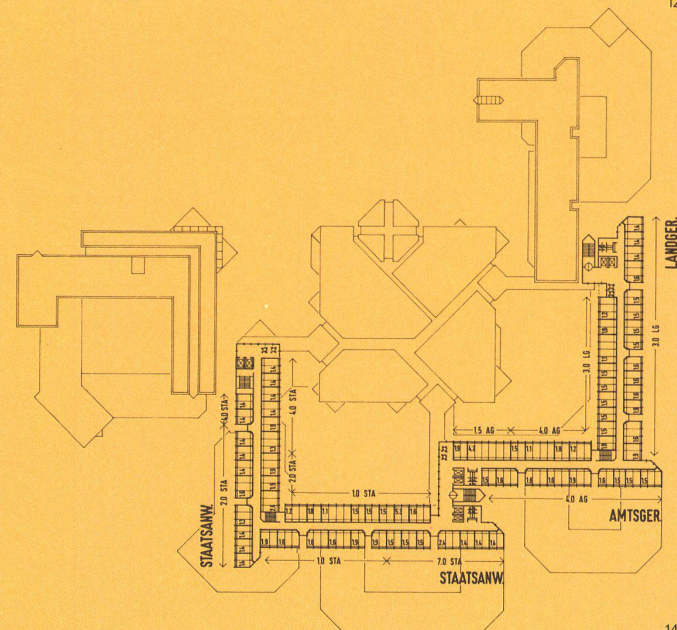
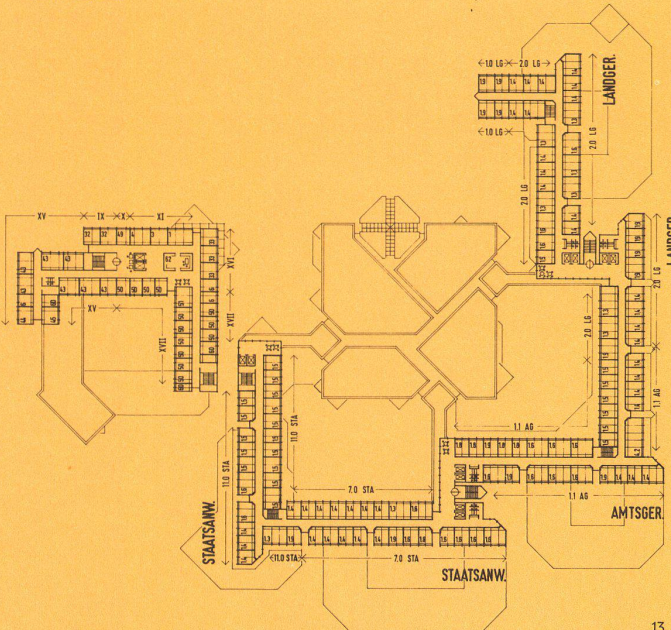
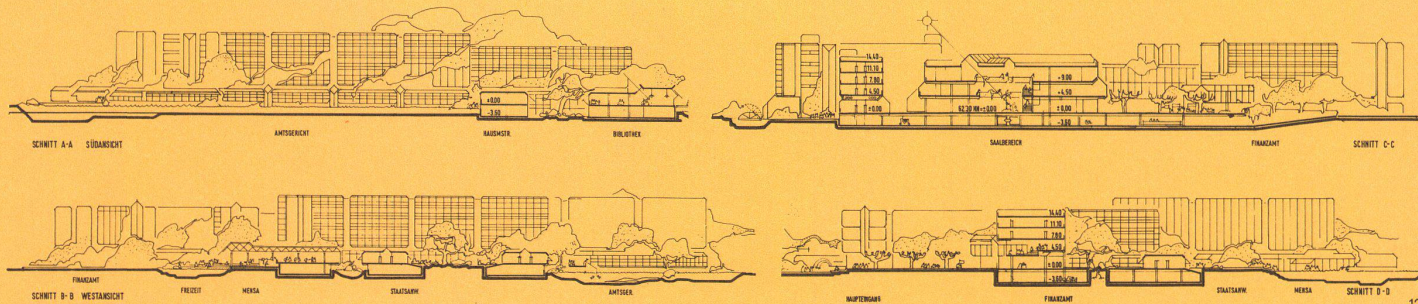

6  
Modellansicht

7  
Lageplan

8  
Grundriß Untergeschoß

9  
Grundriß Erdgeschoß

10  
Grundriß 1. Obergeschoß

11  
Grundriß 2. Obergeschoß

12  
Schnitt A-A, Südansicht

Schnitt B-B, Westansicht

Schnitt C-C

Schnitt D-D

13  
Grundriß 3. Obergeschoß

14  
Grundriß 4. Obergeschoß

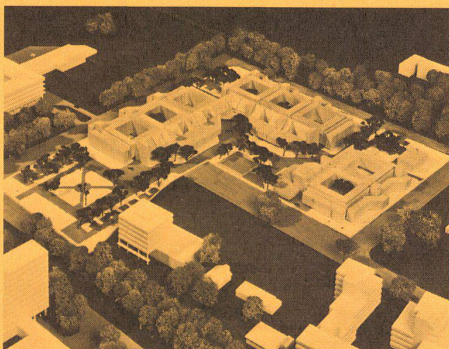

2. Preis  
Dipl.-Ing. K. Mahler, Köln

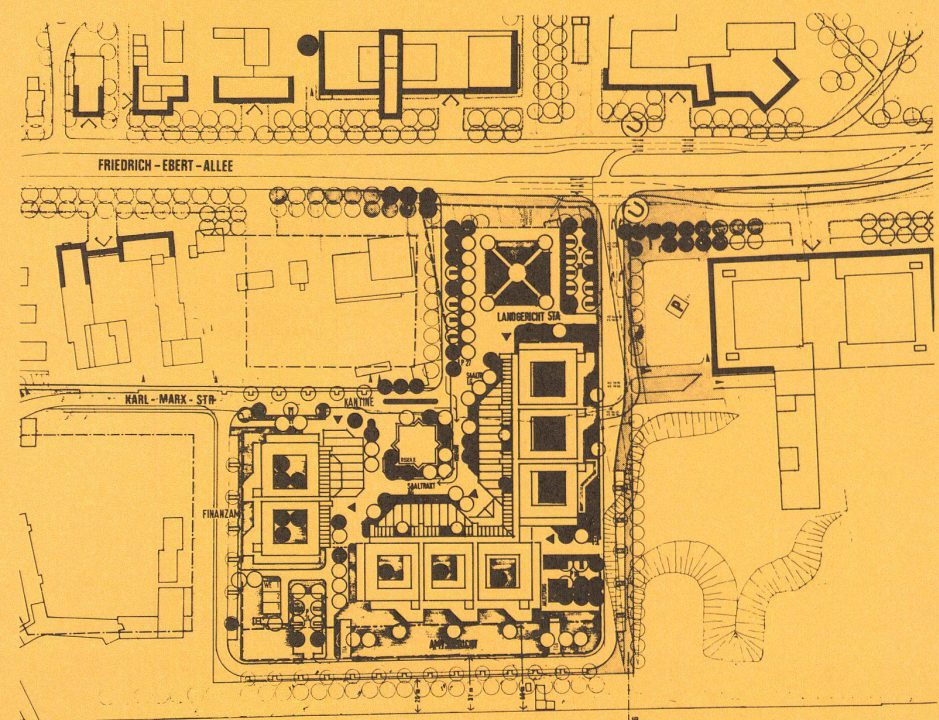

15  
Modellansicht

16  
Lageplan



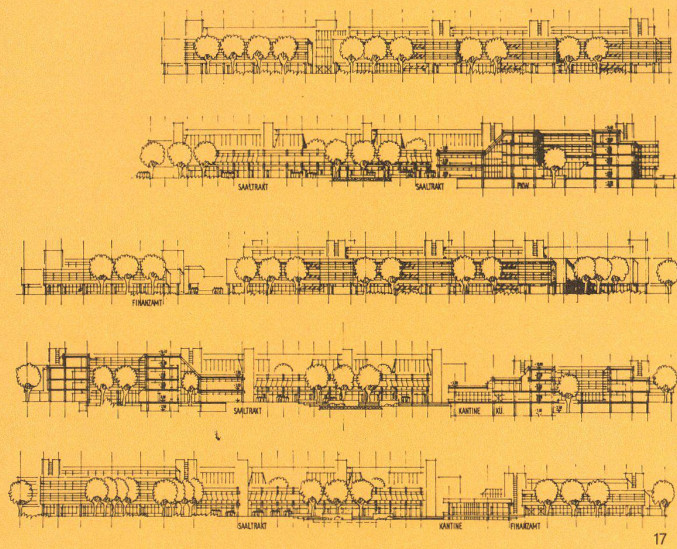

17

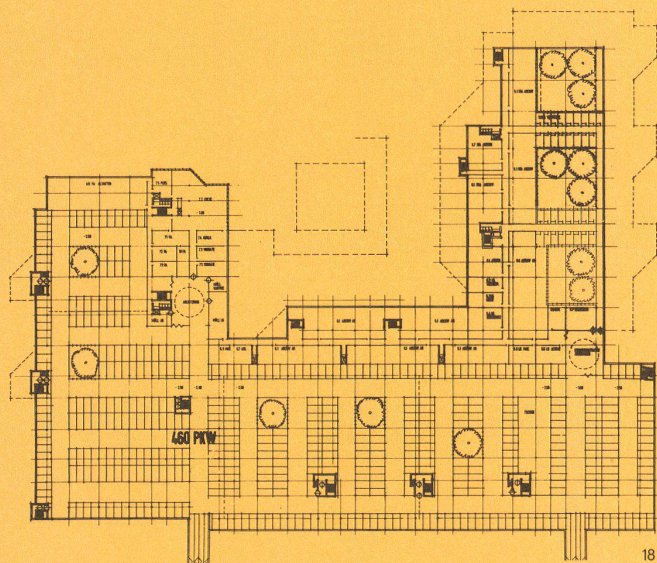

18

17  
Südostansicht  
Nordwestansicht, Schnitt B-B  
Südwestansicht  
Schnitt A-A  
Nordostansicht

18  
Grundriß Untergeschoß  
19  
Grundriß Erdgeschoß  
20  
Grundriß 1. Obergeschoß

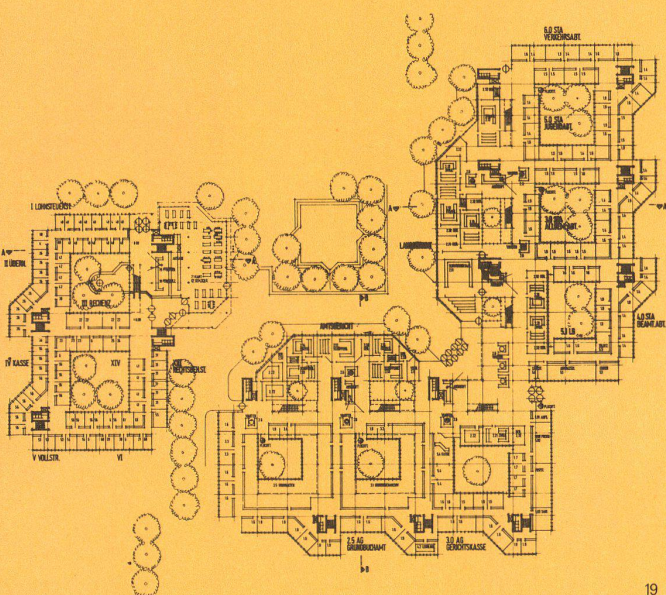

19

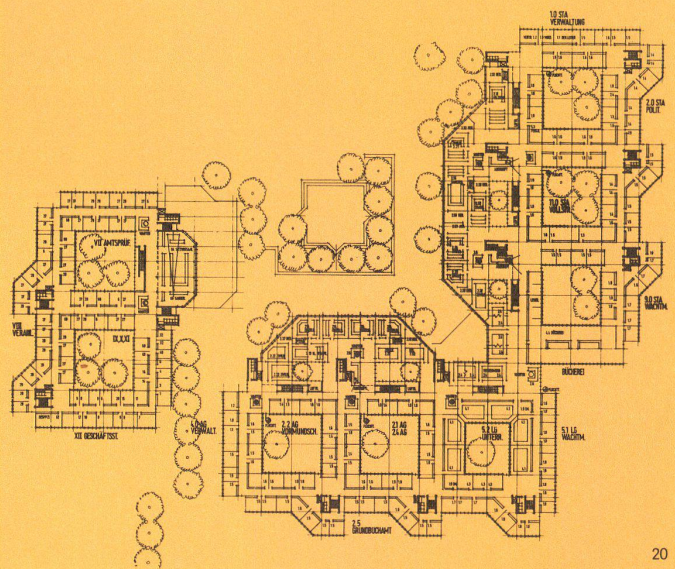

20

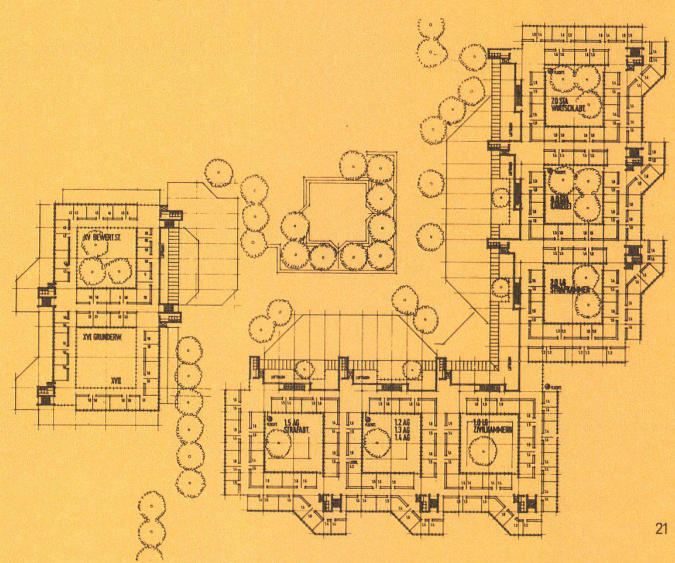

21

21  
Grundriß 2. Obergeschoß  
22  
Grundriß 3. Obergeschoß

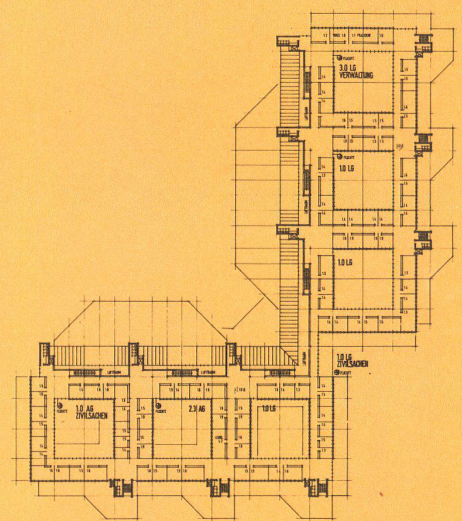

22