Zeitschrift: Bauen + Wohnen = Construction + habitation = Building + home : internationale Zeitschrift

Herausgeber: Bauen + Wohnen

Band: 31 (1977)

Heft: 9: Schulbauten/Sportbauten = Édifices scolaires/Édifices sportifs = School constructions/Sports facilities

Artikel: Gymnasium im Fachklassensystem : Gymnasium in Ikast = Lycée à Ikast = High school in Ikast

Autor: [s.n.]

DOI: https://doi.org/10.5169/seals-335851

Nutzungsbedingungen

Die ETH-Bibliothek ist die Anbieterin der digitalisierten Zeitschriften auf E-Periodica. Sie besitzt keine Urheberrechte an den Zeitschriften und ist nicht verantwortlich für deren Inhalte. Die Rechte liegen in der Regel bei den Herausgebern beziehungsweise den externen Rechteinhabern. Das Veröffentlichen von Bildern in Print- und Online-Publikationen sowie auf Social Media-Kanälen oder Webseiten ist nur mit vorheriger Genehmigung der Rechteinhaber erlaubt. Mehr erfahren

Conditions d'utilisation

L'ETH Library est le fournisseur des revues numérisées. Elle ne détient aucun droit d'auteur sur les revues et n'est pas responsable de leur contenu. En règle générale, les droits sont détenus par les éditeurs ou les détenteurs de droits externes. La reproduction d'images dans des publications imprimées ou en ligne ainsi que sur des canaux de médias sociaux ou des sites web n'est autorisée qu'avec l'accord préalable des détenteurs des droits. En savoir plus

Terms of use

The ETH Library is the provider of the digitised journals. It does not own any copyrights to the journals and is not responsible for their content. The rights usually lie with the publishers or the external rights holders. Publishing images in print and online publications, as well as on social media channels or websites, is only permitted with the prior consent of the rights holders. Find out more

Download PDF: 02.10.2025

ETH-Bibliothek Zürich, E-Periodica, https://www.e-periodica.ch

Schulbauten

Ecoles
Schools

Gymnasium im Fachklassensystem

Friis und Moltke, Århus
Mitarbeiter: Åge Biisgård, Per Mikkelsen

Gymnasium in Ikast

Lycée à Ikast
High school in Ikast

Dänische Gymnasien sind nach dem sogenannten Fachklassensystem aufgebaut – jeder Unterrichtsraum dient als Fachraum für den Unterricht in einem bestimmten Fach. Es hat den Vorteil, daß sich in jedem Klassenzimmer oder in zugeordneten Räumen alle spezifischen und notwendigen Unterrichtsmittel befinden. Es bedeutet aber auch, daß die Schüler von einem zum andern Raum gehen müssen. Daher kommt der Gestaltung der Zonen, in denen sich die Schüler in Pausen und außerhalb des Unterrichts aufhalten, besondere Bedeutung zu.

Les lycées danois s'organisent selon le système dit des classes spécialisées. Chaque espace d'enseignement est réservé à la formation dans une discipline particulière. L'avantage est que chaque salle de classe accompagnée de ses locaux annexes regroupe tous les moyens d'enseignement nécessaires, mais ceci signifie aussi que les élèves doivent se déplacer d'une salle à l'autre. Ainsi s'explique l'importance particulière prise par la composition des zones, dans lesquelles les élèvent séjournent pendant les récréations et en dehors des heures de cours.

Danish high schools are organized in accordance with the subject classroom system, as it is called: each classroom serves as a special room for instruction in a specific subject. It has the advantage that all the specific and necessary teaching materials are located in each classroom or in connected rooms. However, it also means that the pupils have to move around from one room to another, and this means, in turn, that special attention has to be devoted to the design of zones where the pupils gather during recess periods and outside classroom hours.

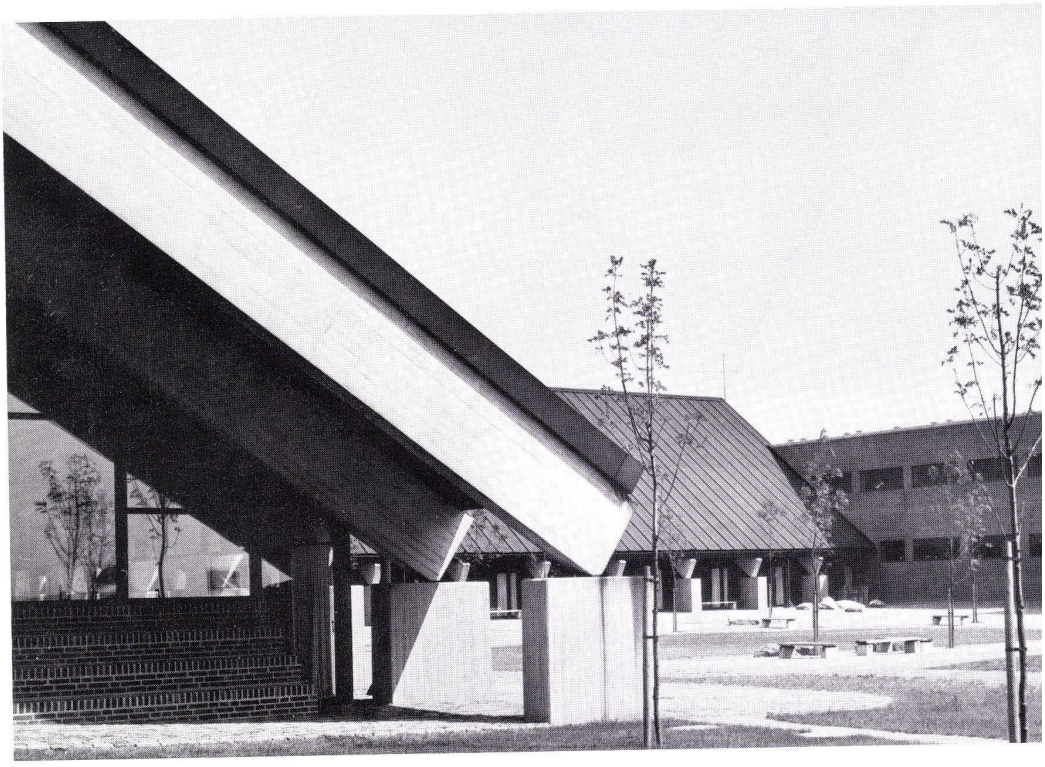

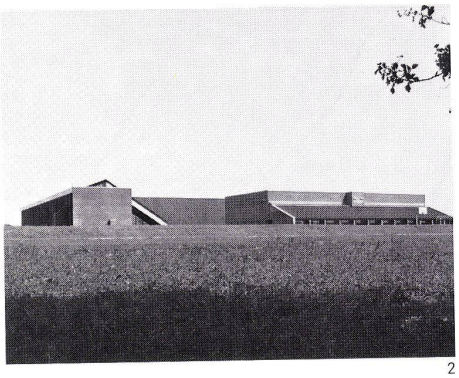

2

3

1, 4
Innenhof. Die Wände bestehen aus rotem Ziegelstein, die Träger aus Stahlbeton. Das schräge Dach zum Innenhof ist mit Cor-Ten Stahl bedeckt.
Cour intérieure. Les murs sont faits de briques rouges, les poutres sont en béton armé. Le pan de toiture côté cour intérieure est couvert d'acier Cor-Ten.
Interior courtyard. The walls consist of red brick, the girders of reinforced concrete. The pitched roof facing the courtyard is covered with Cor-Ten steel.

2
Gesamtansicht, rechts die Turnhalle.
Vue générale, à droite la salle de gymnastique.
General view, right, the gymnasium.

3
Innenhof, links die Turnhalle.
Cour intérieure, à gauche la salle de gymnastique.
Interior courtyard, left, the gymnasium.

5
Zentrale Halle, links die zweigeschossig angeordneten Klassenräume.
Hall central, à gauche les salles de classe organisées sur deux niveaux.
Central hall, left, the two-storey classroom volume.

6
Schnitt und Ansicht 1:800.
Coupe et élévation.
Section and elevation view.

7
Grundriß Obergeschoß 1:800.
Plan de l'étage.
Plan of upper floor.

8
Grundriß Erdgeschoß 1:800.
Plan du rez-de-chaussée.
Plan of ground floor.

7, 8
1 Eingang / Entrée / Entrance
2 Büro / Bureau / Office
3 Schülerrat / Conseil des élèves / Student council
4 Lehrerraum / Salle des professeurs / Teachers' room
5 Büchergestelle / Rayonnages pour livres / Bookshelves
6 Eß- und Erholungsraum / Salle à manger et local de repos / Dining-room and lounge
7 Studierzone / Zone d'étude / Study zone

5

1

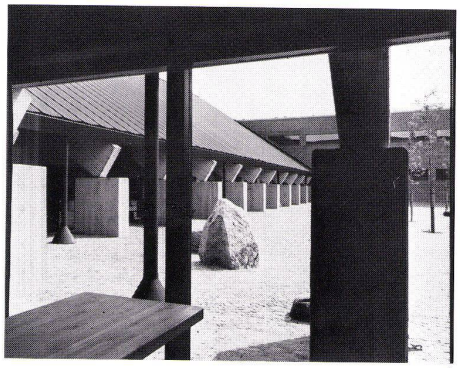

4

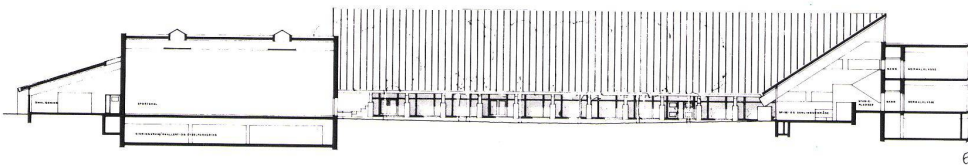

6

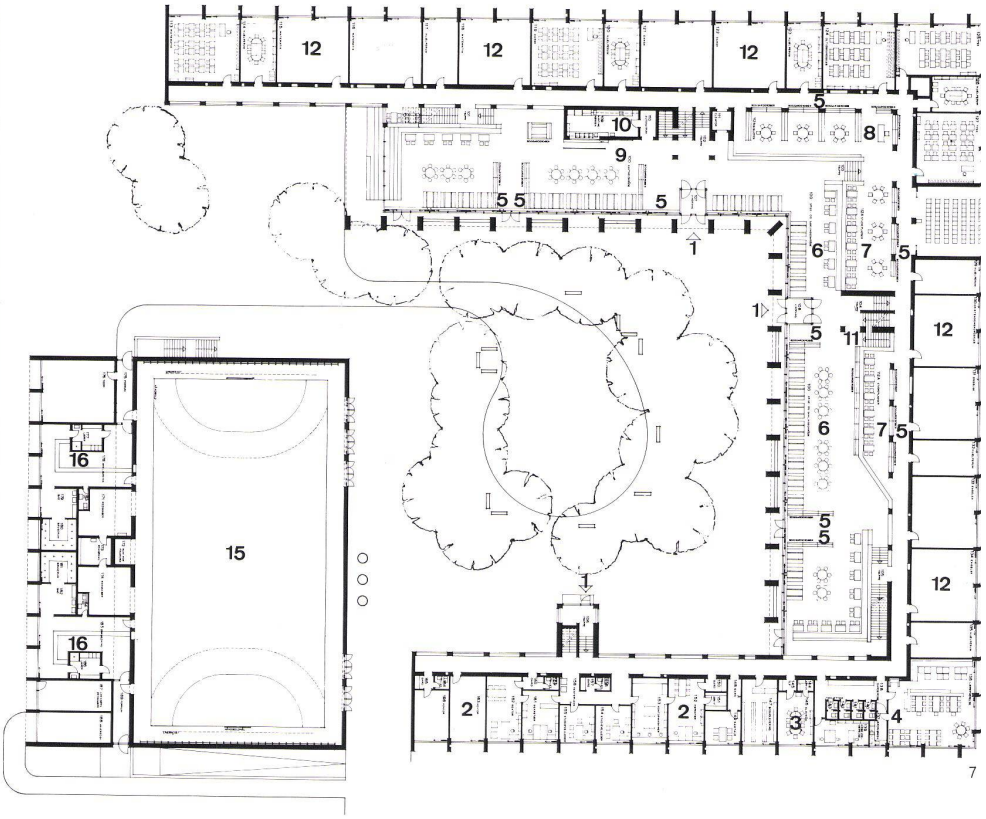

7

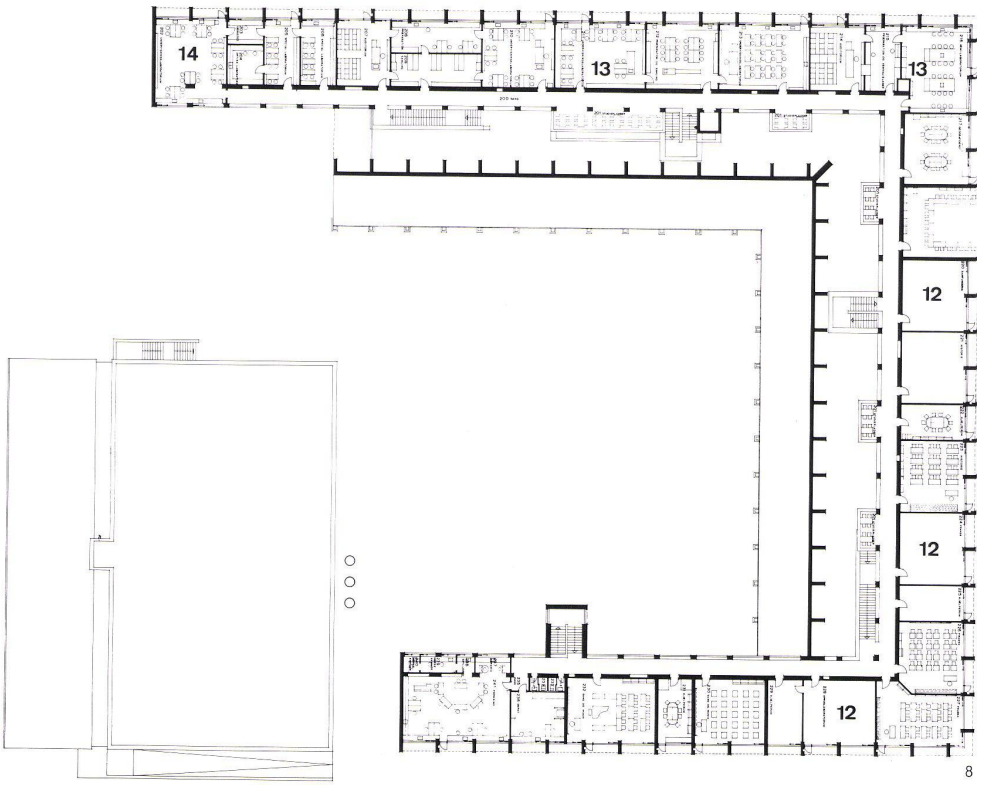

8

8 Bibliothek / Bibliothèque / Library
9 Cafeteria / Cafétéria / Cafeteria
10 Küche / Cuisine / Kitchen
11 Treppe zu den Garderobenräumen und Toiletten im Untergeschoß / Escalier menant aux vestiaires et aux toilettes en sous-sol / Stairs leading to the cloakrooms and toilets in basement
12 Klassenräume für Sprachen, Geschichte, Mathematik / Salles de classe pour les langues, l'histoire et les mathématiques / Classrooms for languages, history, mathematics
13 Klassenräume für Naturwissenschaft / Salles de classe pour les sciences naturelles / Classrooms for sciences
14 Labor / Laboratoire / Laboratory
15 Turnhalle / Salle de gymnastique / Gymnasium
16 Umkleide / Vestiaires / Dressing-rooms

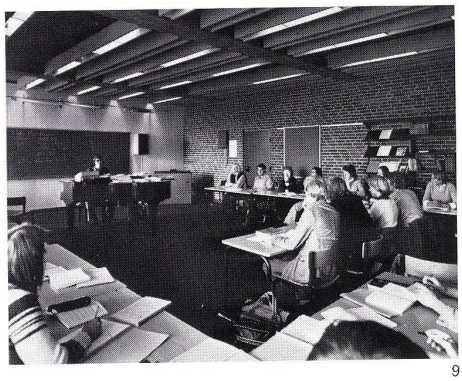

9

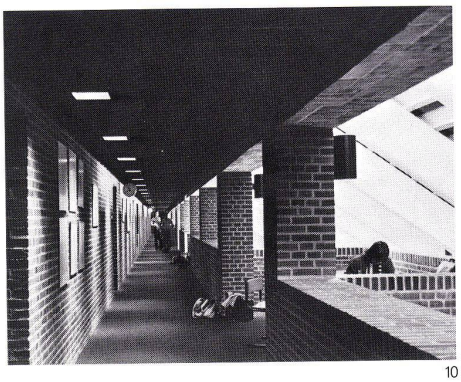

10

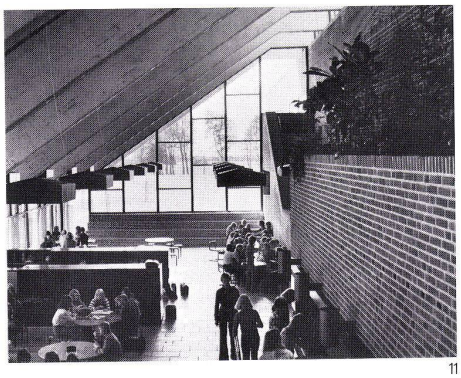

11

12

9
Musikraum.
Salle de musique.
Music room.

10
Erschließungsgang der Unterrichtszimmer im 1. Obergeschoß, rechts Arbeitsnischen.
Couloir distribuant les salles de classe au 1er étage, à droite niches de travail.
Corridor serving the classrooms on 1st floor, right, study nooks.

11
Cafeteria.
Cafetéria.
Cafeteria.

12
Zentraler Raum mit Nutzung als Versammlungsraum.
Volume central utilisé comme salle de réunion.
Central volume used as assembly hall.