Zeitschrift: Bauen + Wohnen = Construction + habitation = Building + home : internationale Zeitschrift

Herausgeber: Bauen + Wohnen

Band: 29 (1975)

Heft: 1: Büro- und Verwaltungsgebäude = Immeubles de bureaux et d'administration = Office and administration buildings

Werbung

Nutzungsbedingungen

Die ETH-Bibliothek ist die Anbieterin der digitalisierten Zeitschriften auf E-Periodica. Sie besitzt keine Urheberrechte an den Zeitschriften und ist nicht verantwortlich für deren Inhalte. Die Rechte liegen in der Regel bei den Herausgebern beziehungsweise den externen Rechteinhabern. Das Veröffentlichen von Bildern in Print- und Online-Publikationen sowie auf Social Media-Kanälen oder Webseiten ist nur mit vorheriger Genehmigung der Rechteinhaber erlaubt. Mehr erfahren

Conditions d'utilisation

L'ETH Library est le fournisseur des revues numérisées. Elle ne détient aucun droit d'auteur sur les revues et n'est pas responsable de leur contenu. En règle générale, les droits sont détenus par les éditeurs ou les détenteurs de droits externes. La reproduction d'images dans des publications imprimées ou en ligne ainsi que sur des canaux de médias sociaux ou des sites web n'est autorisée qu'avec l'accord préalable des détenteurs des droits. En savoir plus

Terms of use

The ETH Library is the provider of the digitised journals. It does not own any copyrights to the journals and is not responsible for their content. The rights usually lie with the publishers or the external rights holders. Publishing images in print and online publications, as well as on social media channels or websites, is only permitted with the prior consent of the rights holders. Find out more

Download PDF: 02.10.2025

ETH-Bibliothek Zürich, E-Periodica, https://www.e-periodica.ch

Embru Tische und Stühle

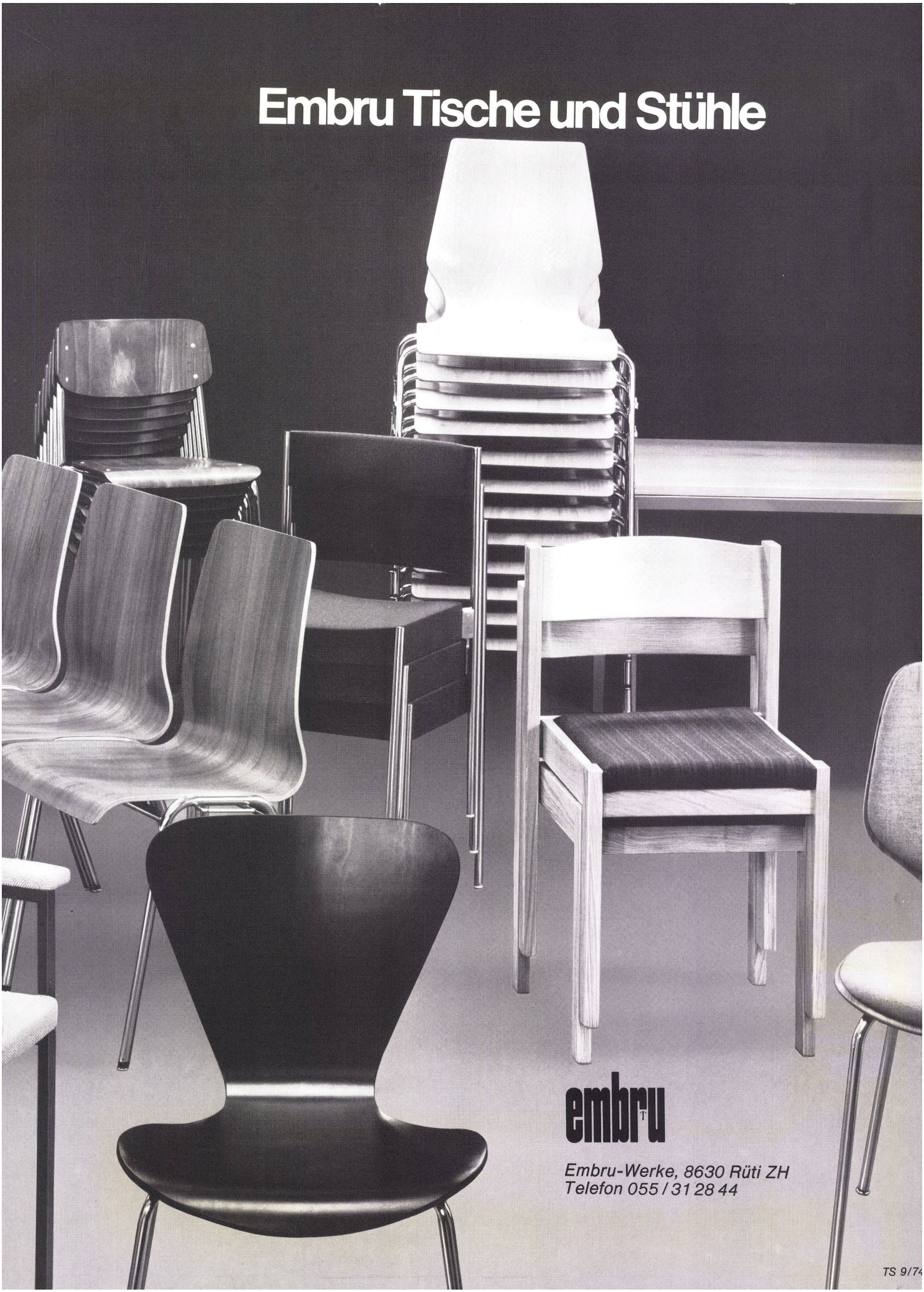

Embru-Werke, 8630 Rüti ZH
Telefon 055 / 31 28 44

TS 9/74

Permanent antistatische Teppichböden heissen Syntolan und Fabrolan

Elektrostatische Aufladung gehört nicht ins Haus

Die richtige Wahl des Teppichbodens muss wohl überlegt sein. Die textilen Bodenbeläge von Fabromont AG haben ihren permanent antistatischen Charakter in über 8 Jahren bewiesen. Auf die Dauerhaftigkeit des Effektes kommt es an.

Das ist nebst vielen anderen guten Eigenschaften mit der Grund, warum Syntolan nicht nur in Büros, Verkaufscentren, Schulen usw., sondern auch in Räumlichkeiten mit EDV-Anlagen Verwendung findet.

Auch wenn Sie zu Hause keinen Computer besitzen sind elektrische Schläge kein Vergnügen. Fabrolan bewahrt Sie davor, hält den Staub nicht «magnetisch» fest und lässt sich wie Syntolan reinigen. Das ist der ideale Wohnbelag.

- **Permanent antistatisch**
- **Flammhemmend**
- **Rutschsicher**
- **Schallhemmend**
- **Strapazierfähig**
- **Leicht zu reinigen**
- **Bakterienhemmend**
- **Syntolan ist natürlich rollstuhlfest**

fabromont AG

Schweizer Qualitätsprodukte der Fabromont AG
Fabrik textiler Bodenbeläge
3185 Schmitten/Schweiz
Telefon 037 36 15 55 Telex 36 162

syntolan | syntolan quick-step | syntolan structura | fabrolan

Verkauf durch den Fachhandel

Bonsack-Wohnbäder sind wie Ferien. Nur nicht so selten.

Man sollte öfter eine Pause einlegen. Weg vom Alltag. Von Terminen und Traktanden. Sich eine Stunde Ferien leisten von Zeit zu Zeit. Ganz unbekümmert.

Und ob das möglich ist! Entdecken Sie unsere Bonsack-Wohnbäder, wenn Sie manchmal an einem grauen Montag von Badefreuden träumen. Das sind die Ferien, die Sie jederzeit geniessen können. Zuhause. Wann immer Sie Lust haben.

Das sind Badelandschaften mit fröhlichen, farbigen Bassins aus Kunststoff. Gross und freundlich. Warm und gemütlich. Geschaffen fürs Baden zu zweit oder en famille. Die Pause vom Stress. Die Ruhe vor dem nächsten Sturm. Das Vergnügen, für das jeder Tag lang genug ist.

Wie wär's, wenn Sie statt Ferienprospekten einmal unsere Broschüre über Wohnbäder anschauen würden? Rufen Sie uns doch an!

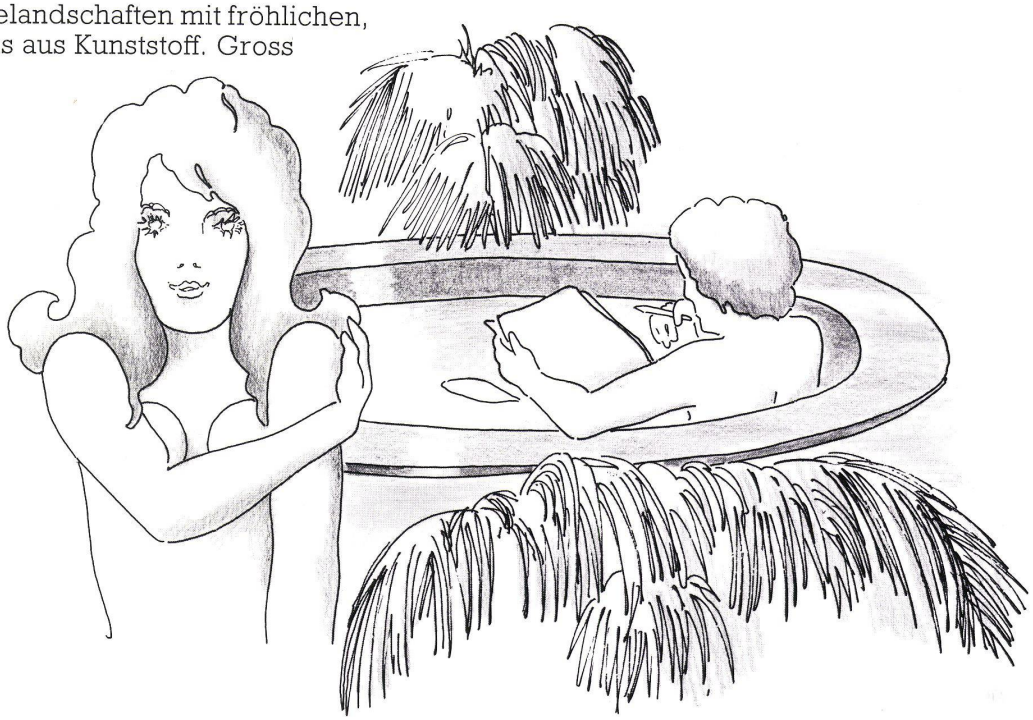

Ihr Sanitär-Grossist mit dem freundlichen Service

sanitas

8031 Zürich, Limmatplatz 7, 01 425454. 3018 Bern-Bümpliz, Bahnhöheweg 82, 031 551011
9000 St. Gallen, Sternackerstr. 2, 071 224005. 4056 Basel, Kannenfeldstr. 22, 061 435550

Es gibt viele gute Decken

aber nicht alle Decken für Dekor, Lüftung und Akustik sind **plastifizierte** Sarina-Metalldecken

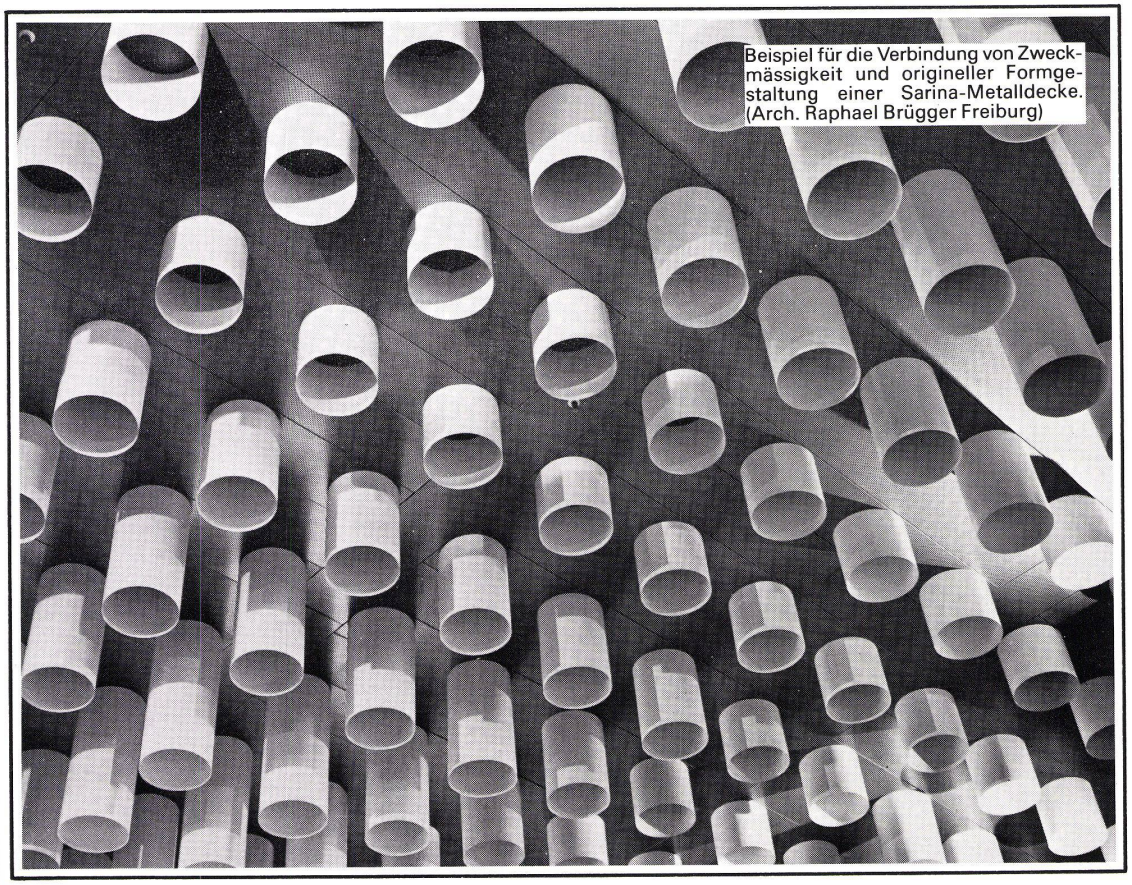

Beispiel für die Verbindung von Zweckmässigkeit und origineller Formgestaltung einer Sarina-Metalldecke. (Arch. Raphael Brügger Freiburg)

Unter plastifizierten Metalldecken von Sarina fühlen sich alle wohl; denn die Metalldecken von Sarina haben folgende Vorteile:
● problemlose Montage ● Kombinationsmöglichkeiten mit Klimatisations- und Lüftungsanlagen ● schallabsorbierend ● unzerbrechlich, kratzfest, feuerhemmend und abwaschbar ● gute Lichtwiedergabe der Beleuchtungskörper ● ästhetisch einwandfreier Eindruck ● Sarina-Metallplatten und -Lamellen eignen sich für Spitäler, Schulhäuser, Verwaltungsgebäude, Fabrikations- und Lagerhallen, Empfangshallen, Hotels, Kinos, Restaurants und Privathäuser

Sarina

Sarina-Werke AG 1701 Freiburg Tel. 037 / 22 24 91
Fabrikation von Metalldecken, Radiatoren, Heizwänden, Konvektoren sowie kompletten Kücheneinrichtungen und komb. Holz-, Kohlen- und Elektroherden

Unsere Exklusivität: Kratz- und schlagfeste Oberflächen-Plastifizierung nach dem elektrostatischen Pulverbeschichtungsverfahren

144

BON BW

einsenden an Sarina-Werke AG
1701 Freiburg
Wir bitten um Zustellung Ihres Prospektes ‹Metalldecken›.

Name _____

Adresse _____

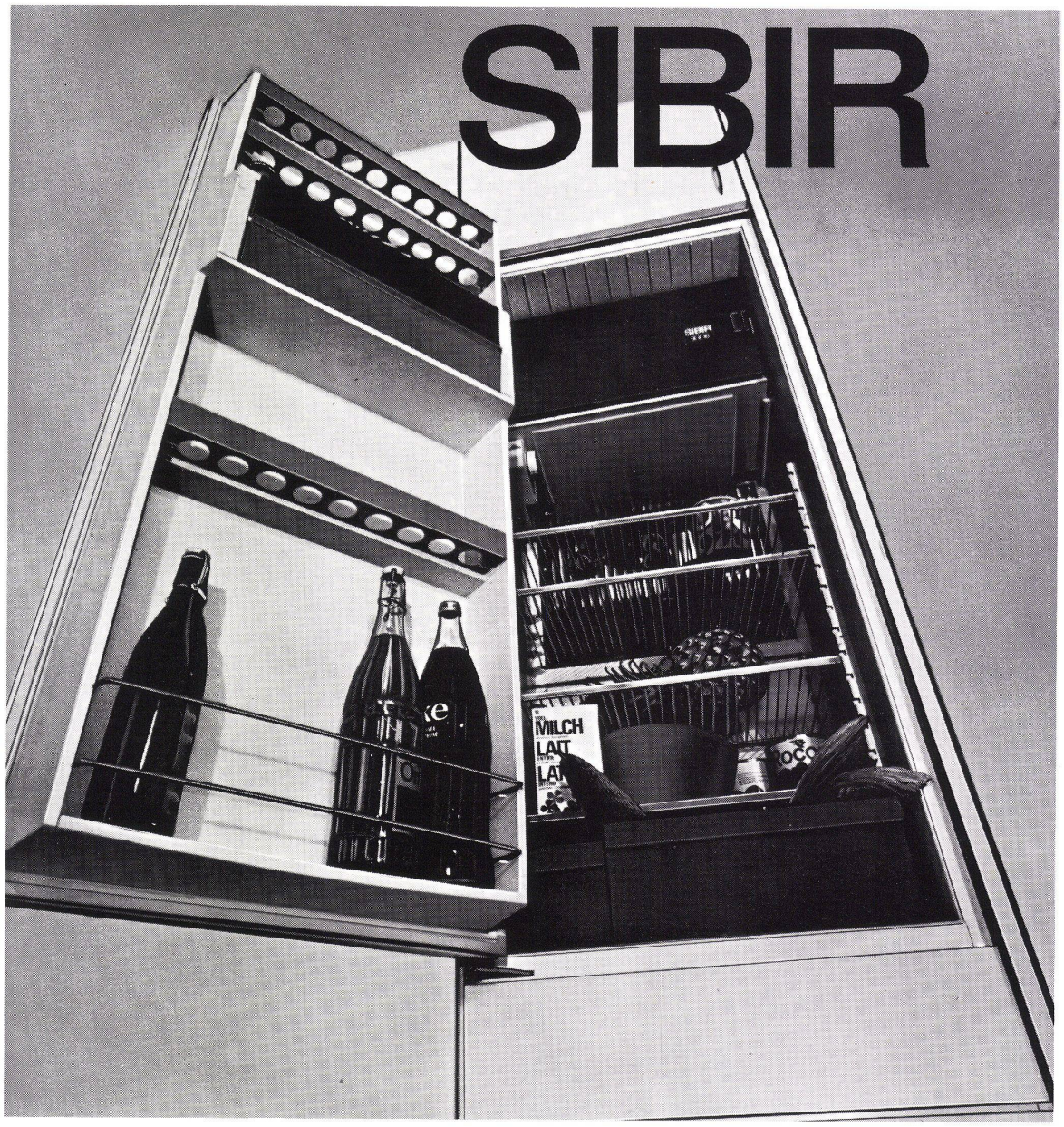

der
modernste
***Kühlschrank
Europas

NORM-Einbaumodell 225 Liter
mit 25 Liter*** Tiefkühlfach

Funktion:
NEUE Absorption,
absolut geräuschlos
und vibrationsfrei

Garantie:
5 Jahre Vollgarantie
auf die Funktion aller Teile

Erfahrung:
25 Jahre SIBIR

Kühlapparate GmbH, 8952 Schlieren

Enka stat®

Antistatische Fasern und Garne von Enka Glanzstoff - das umfassende Angebot für die Teppich-Industrie.

(BCF und Stapelfaser. Nicht nur düsengefärbt und in Spectro Dye®, sondern auch für die Stückfärbung.)

Unser Enka stat-Angebot bietet alle Voraussetzungen, neue Teppichboden-Qualitäten optimal zu gestalten.

Deshalb überrascht es auch nicht, daß ständig interessantere Teppichboden-Qualitäten aus unseren Enka stat-Fasern und -Garnen entwickelt und in die Kollektionen aufgenommen werden. Von immer mehr namhaften Teppich-Herstellern. Überall in Europa. Sie können diese permanent antistatischen Teppichboden-Qualitäten übrigens auf einen Blick erkennen:

An der Qualitätsmarke Enkalon mit dem Zusatz ANTISTATIC.

Enkalon® controlled quality ANTISTATIC

Enka Glanzstoff bv., Arnheim/Holland. Für die Schweiz: Feldmühle AG, CH 9400 Rorschach.

®registered trade mark **Enka Glanzstoff**, ein Unternehmen der Akzo-Gruppe

Vorhänge fernbedient - gernbedient!

Auch von Männerhand gern bedient, weil ein Knopfdruck genügt. Alles übrige besorgt nämlich der SILENT GLISS-Elektrozug. Er schliesst und öffnet die Vorhänge oder hält sie an, wann und wo Sie es wünschen. Der bequeme Knopfdruck ist überall dort möglich, wo es für die Vorhangbedienung am zweckmässigsten ist: auf dem Konferenz- oder Schreibtisch, neben dem Rednerpult, neben dem Film- oder Diaprojektor, in einem Schalttableau usw. Fernbediente SILENT GLISS-Elektrozüge – ein erfolgreiches Schweizer-Qualitätserzeugnis – sind die zeitgemässe, gernbediente Vorhangeinrichtung für Direktionszimmer, repräsentative Konferenz-, Schulungs- und Empfangsräume; und auch für die gediegene Privatwohnung. Beratung/Vorführung/Verkauf bei Ihrem Innendekorateur und Wohnberater.

Bon
Ich wünsche unverbindlich und kostenlos
☐ Dokumentation über fernbediente, gernbediente SILENT GLISS-Elektrozüge.
☐ Persönliche Vorführung.

Name _____
Adresse _____
PLZ/Ort _____
Tel. _____

Einsenden an: Von Dach-Keller + Co., Metallwarenfabrik, 3250 Lyss/Postfach 11

SYSTEM
SILENT GLISS®

Von Dach-Keller + Co.
Metallwarenfabrik
3250 Lyss
Telefon 032 84 27 42/43
Telex 34496 vodak

Die aktuelle Referenz: IBM Hauptsitz Schweiz, Zürich. Vollständig ausgerüstet mit SILENT GLISS Elektro-, Seil-, Schnur- und Schleuderzügen.

Viele Lieferanten sind des Bauherrn Ärger.

Torschluss-Panik.

Der Rohbau steht. Dort aber, wo einmal Türen sein sollen, gähnen vorerst noch Löcher. Das ist genau der Moment, wo Geilinger mit seinem Fertig-Türen-Service auf den Plan bzw. auf die Baustelle tritt: Vom Geilinger-Werk Elgg werden die Zargen herangefahren und von unseren Spezialisten gleich versetzt. Anschliessend werden die fertig bearbeiteten Türblätter (rauh zum Streichen, furniert oder mit Kunstharz oder Urphen belegt) angeschlagen und schliesslich noch Türdrücker und Schloss montiert. Resultat: Aus der Türöffnung ist eine Türe geworden. Eine gutschliessende Türe auf genau montierten Türzargen. Und das in kürzester Zeit. Und das zu Terminen, mit denen man als Architekt und Bauherr rechnen kann.

Von der Holzzarge zum Fertig-Türen-Service: Bis nach dem ersten Weltkrieg wurden Türen auf der ganzen Welt auf Holzzargen angeschlagen. Qualitativ bessere Bleche, maschinelle Hilfsmittel und eine weiterentwickelte Schweiss-Technik machten dann Ende der zwanziger Jahre die Herstellung von Stahl-Türzargen möglich, die aber vorerst nur dort zum Einsatz kamen, wo Türen besonders stark strapaziert wurden: in Fabriken, Spitälern und Schulen. Erst Massen-Produktion und Kosten-Reduktion verhalfen dann der Stahl-Türzarge in den letzten Jahren auch im Wohnungsbau zum Durchbruch.

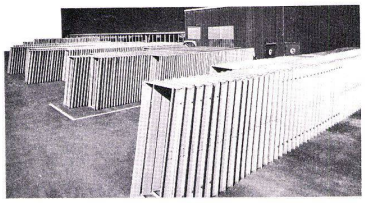

Die heutige Entwicklung geht in Richtung «Fertig-Türe»: Vergebung aller Arbeiten von der Zargen-Montage bis zum Türblatt-Anschlag in eine Hand. (Siehe auch den von Geilinger propagierten Fertig-Türen-Service.)

Wir heben die Welt in die Angeln.

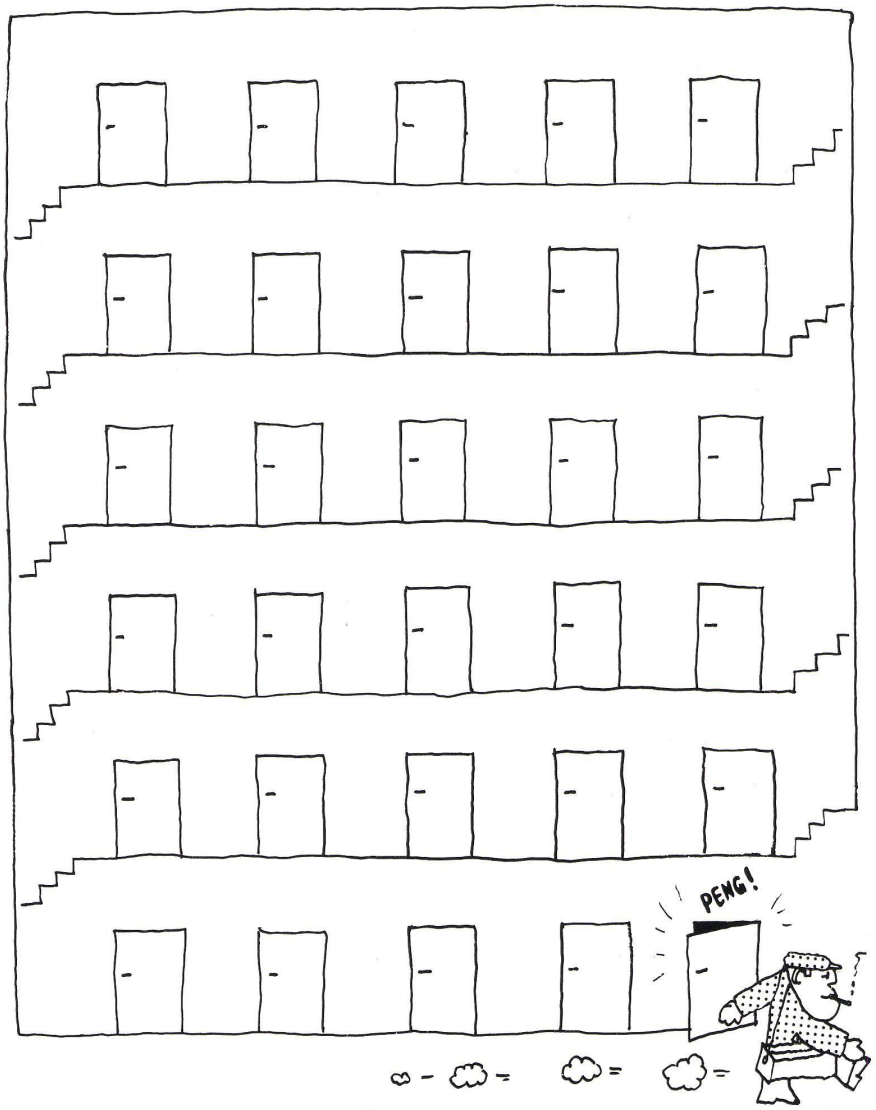

GEILINGER

4 Unternehmen – 1 Firmengruppe:
Geilinger Stahlbau AG, Winterthur/Bülach; Geilinger Constructions métalliques SA, Yvonand;
Geilinger AG, Metallbau, Winterthur; Geilinger AG, Bauelemente, Elgg.

Egger G 72.128

Durchdacht gemacht

Mit dem neuen Geschirrspüler *GA 10 hat Electrolux ein kleines Kunststück vollbracht.

Der GA 10 wurde gebaut
um höchste, ganz speziell schweizerische Anforderungen zu erfüllen.
Der GA 10 lässt sich sehr schnell – wir behaupten am schnellsten – einbauen. Seine Idealmasse passen nämlich genau in die Schweizer-Normküche.
Der Electrolux GA 10 hat einen Chromstahl Innenbottich, spült und wäscht auf 3 Ebenen, ist von 220 auf 380 Volt umschaltbar, ist standardmässig mit einem Entkalker und sogar mit einem Frontrahmen ausgerüstet. Natürlich ist der GA 10 geräuscharm, servicefreundlich und vom SIH geprüft.

Sie sollten ihn wirklich kennenlernen – den neuen Electrolux Geschirrspüler GA 10. Sein Preis von Fr. 1898.– ist ausserordentlich – und auch ein kleines Kunststück.

*GA 10 heisst:
Geschirrspülautomat
für 10 internationale
Massgedecke

Electrolux

Electrolux Küche und Klima AG, Badenerstr. 587, 8048 Zürich, Telefon 01/52 22 00

KWC pianissimo

Armaturen fürs Leben

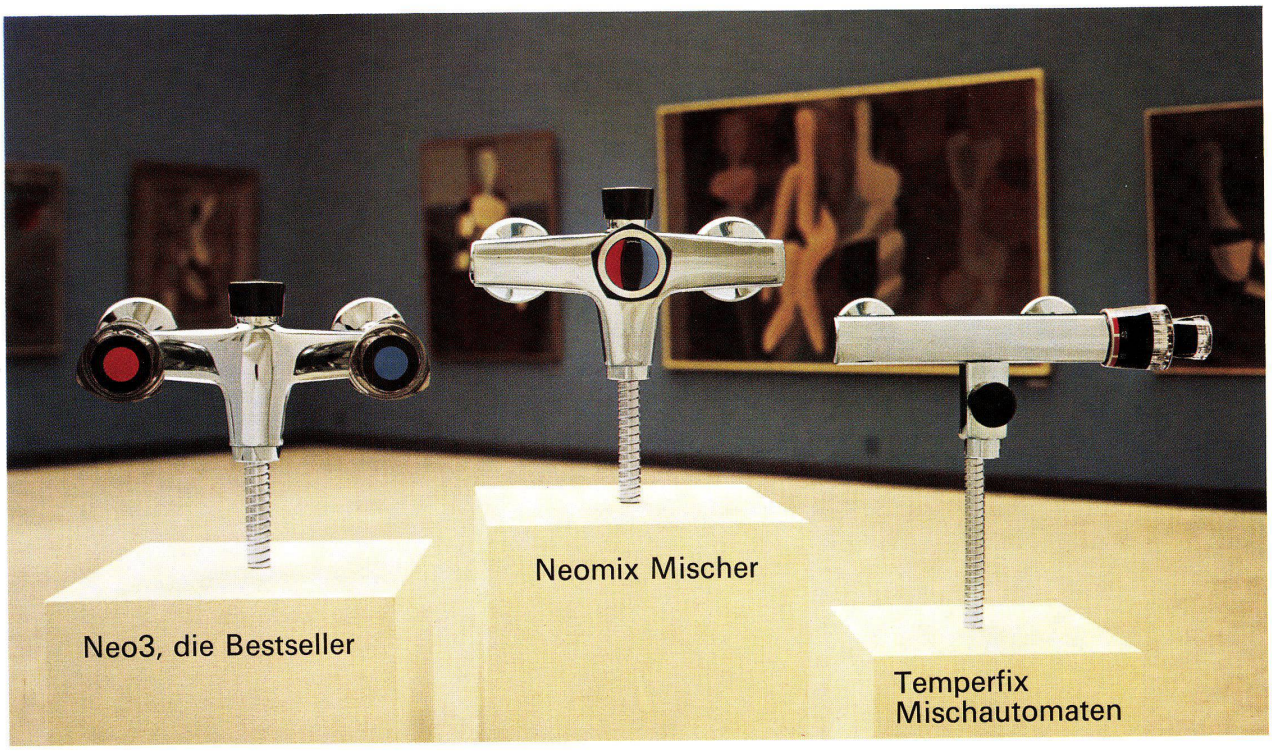

Aktiengesellschaft
Karrer, Weber & Cie.
Armaturenfabrik,
Metallgiesserei, Warmpresswerk
5726 Unterkulm/Schweiz
Tel. 064 / 46 11 44, Telex 68186

Verkaufsbüros:

4057 Basel Claragraben 135	Tel. 061 / 33 82 00
3013 Bern Schönburgstr. 41	Tel. 031 / 42 15 33
8005 Zürich Pfingstweidstr. 31	Tel. 01 / 42 72 72
1004 Lausanne Ch. des Rosiers 4	Tel. 021 / 36 50 36
6500 Bellinzona Viale G. Motta 13	Tel. 092 / 25 87 63

Seit 100 Jahren steht KWC für Qualität, Schönheit, Fortschritt.

KWC pianissimo

Armaturen fürs Leben

KWC-Armaturen
werden nicht nur ihrer guten Formen wegen begehrt,
sie haben auch gute Umgangsformen.
Sie sind angenehm leise,
wie es sich für Armaturen aus gutem Hause geziemt.
Und weil sie keine grossen Töne von sich geben,
gehören KWC-Armaturen zum guten Ton.
Denn KWC baut keine Musikdosen mehr,
sondern Armaturen,
die hauchleisen Pianissimo-Armaturen,
Ihnen und Ihren Mitmenschen zuliebe.

KWC

Metallbauprobleme?

Glissa kennt die Lösung

Glissa

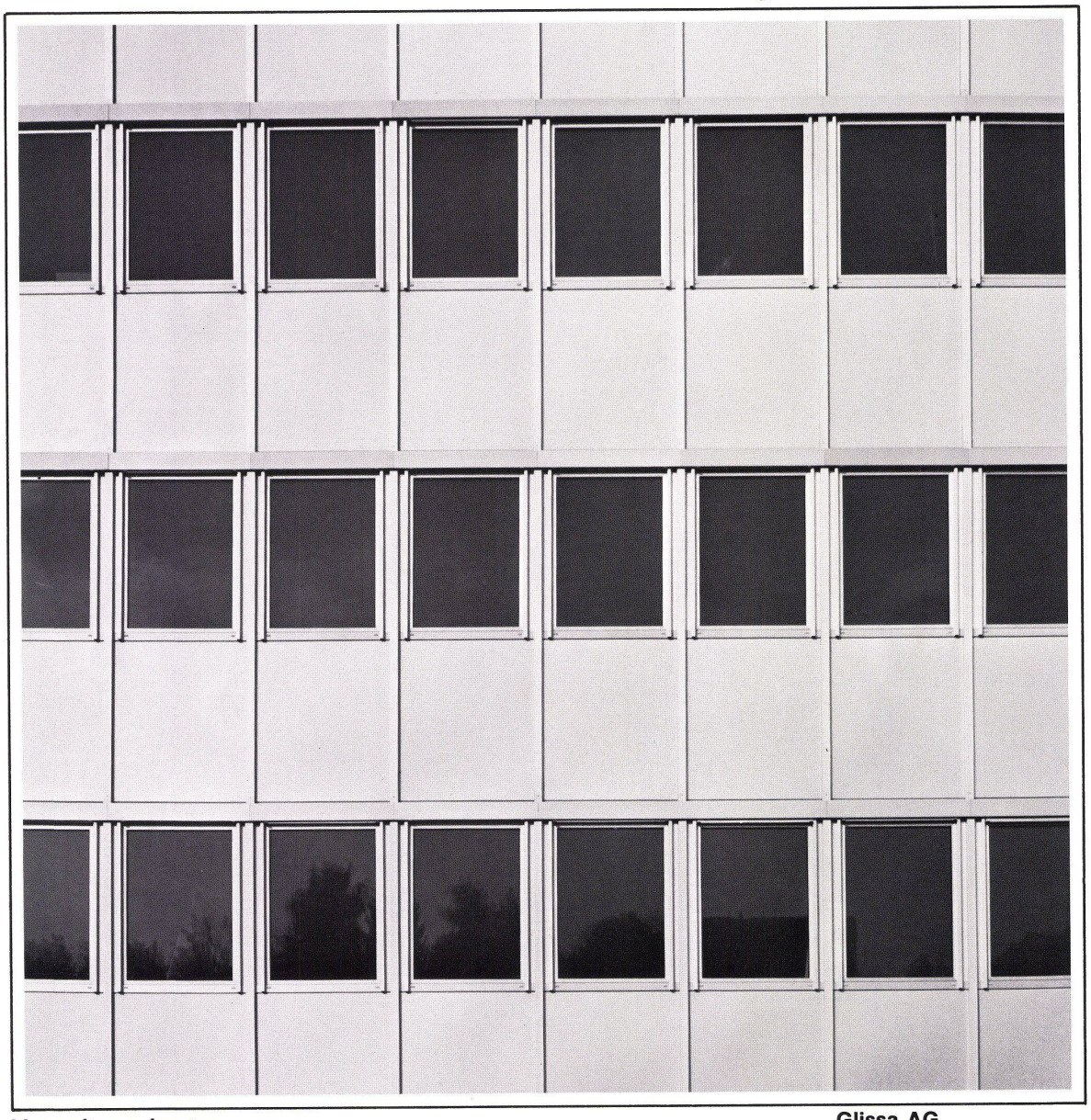

Verwaltungsbauten
Vollisolierte Aluminiumfassade
Leichtmetallfenster, Glissa Serie K
Kittlose Isolierverglasung

Glissa AG
Glas- und Metallbau
8200 Schaffhausen
Telefon 053 5 92 31
Telex 76347

Wenn ein Unternehmen für sich beanspruchen darf, mit seinen Erfindungen wegweisend im modernen Heizkesselbau zu sein, so ist es Ygnis.

Was Ygnis erfindet und entwickelt, wird auf der ganzen Welt industriell ausgewertet.

Ygnis

führend im Kessel- und Boilerbau

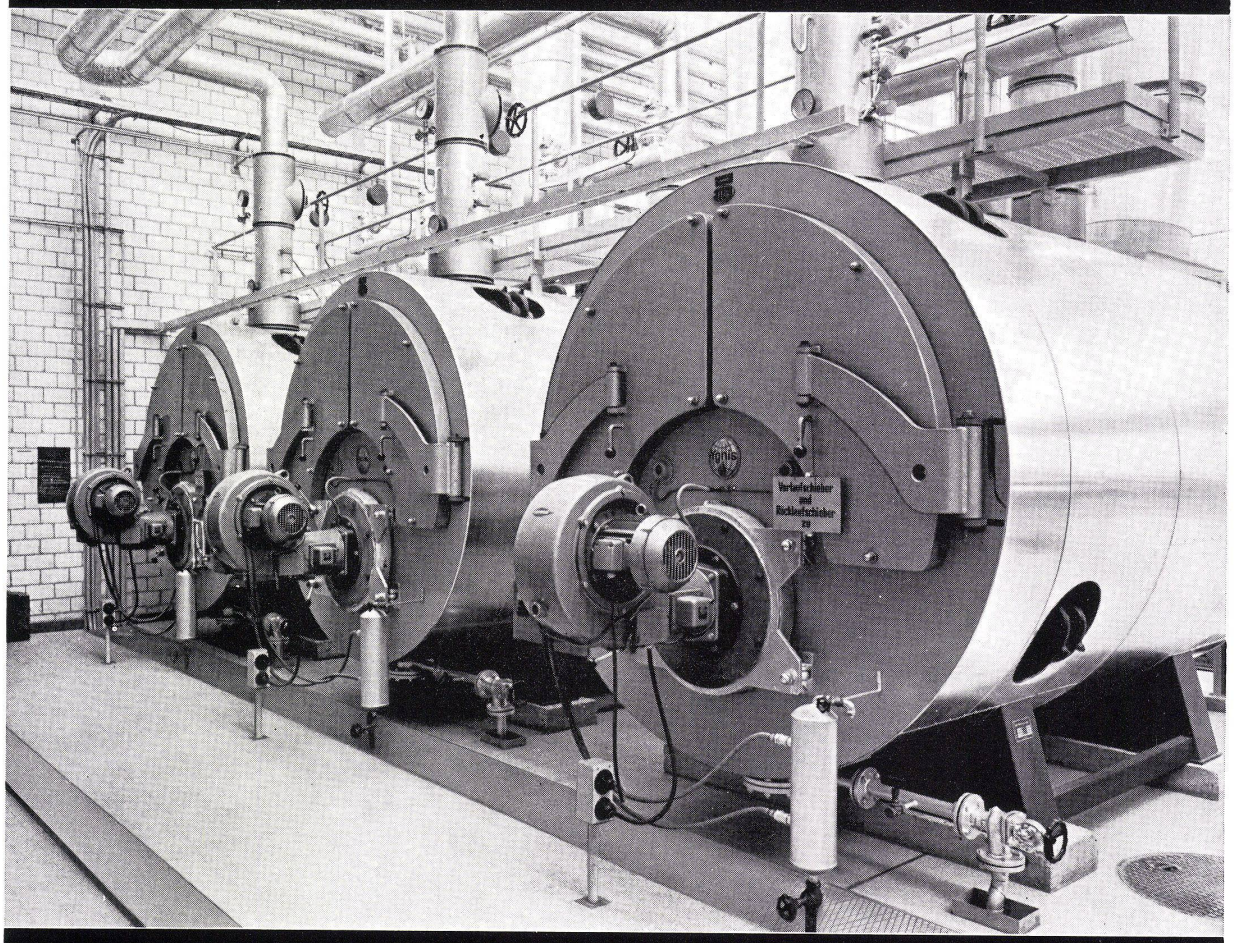

Ygnis-Heisswasser-Heizzentrale in einem schweizerischen Stahlindustrie-Unternehmen (Gesamtleistung 9 000 000 kcal/h)

Ygnis Kessel AG Luzern

Wahrscheinlich ist unser Produkt daran schuld: Wir machen es allen, auch dem Architekten, bequemer.

Das fängt schon damit an, dass wir jeder Offerte für eine automatische Schiebetüre **record** einen 1:1-Normplan beilegen, den Sie direkt in Ihre Pläne übertragen können. Jedes Detail ist daraus ersichtlich, sogar die schematische Leitungsverlegung. Bekommen wir den Auftrag, nehmen wir die Bauabklärung vor und zeichnen die Montagepläne – mit noch mehr Details. Und sprechen mit Ihnen und Ihren Handwerkern alles durch.

Und so geht es weiter: Auf den Tag genau liefern wir die Antriebsaggregate und die Glasteile. Damit nichts herumsteht und beschädigt werden kann. Wir sind beim Einbau dabei oder führen ihn selbst durch. Und wenn dann die Türe in Betrieb ist, sorgen wir dafür, dass sie immer in Betrieb bleibt. Mit periodischen Kontrollen, die von gelernten Fachleuten durchgeführt werden.

Und die Türe selbst?, werden Sie fragen. Hält sie auch, was der Service verspricht? Wir können über unser Produkt nichts Besseres sagen, als dass wir es auf den härtesten Exportmärkten verkaufen und dass wir in der Schweiz schon Tausende von Türen installiert haben.

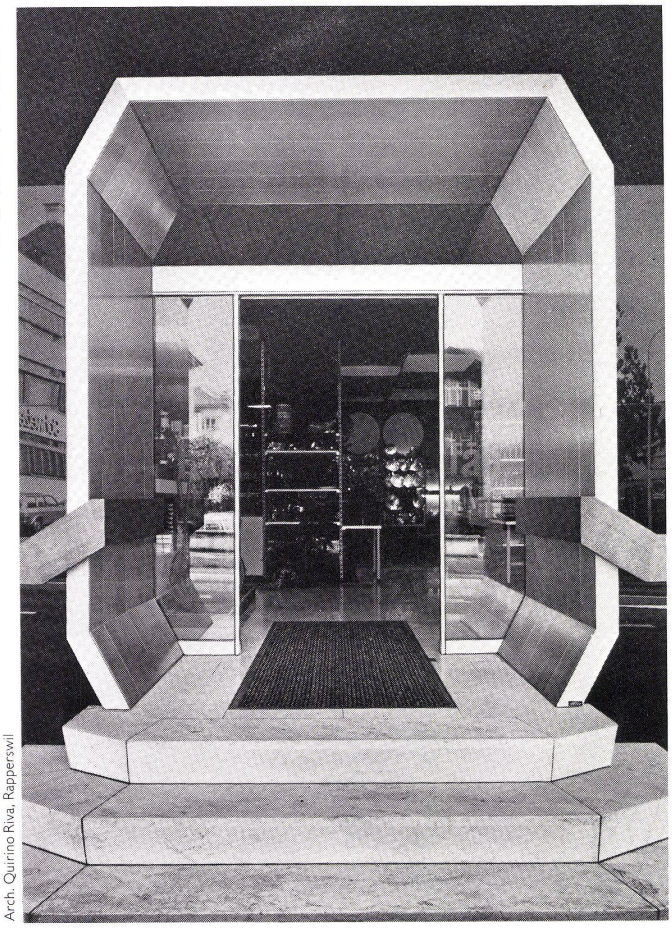

Arch. Quirino Riva, Rapperswil

Wenn Sie im einzelnen wissen möchten, wo überall die Schiebetüre **record** das Leben bequemer gemacht hat, schicken wir Ihnen gerne eine Referenzliste. Mit vielen bekannten Namen.

Automatische Schiebetüre **record**:
Elektromechanischer Antrieb. Also kein Kompressor und keine Hydraulik. Läuft lautlos und ist unempfindlich gegenüber Temperaturschwankungen. Herstellung in Serie und darum günstig im Preis. Jede Art von Steuerung. Geringer Konstruktionsaufwand für Anschlussarbeiten. Während Jahren immer wieder perfektioniert.

record

Die Türe, die keine mehr ist.

AG für Türautomation, 8600 Dübendorf, Oberdorfstrasse 64, Telefon 01-820 12 85, Telex 55631 agta

Dr. Juchli 389 Tü

Die harte Wahrheit über Ihr Geld.

Sie können es drehen wie Sie wollen, ohne Erspartes sind Sie immer in der Defensive.

Darum ist planmässiges Sparen ein sicherer Weg, um unabhängig und handlungsfrei zu werden. Sparen hat einen tieferen Sinn als nur «beiläufiges Bereitstellen von zukünftiger Kaufkraft». Erspartes sichert Ihnen eine echte Entscheidungsgrundlage. Denn zahllose Probleme und Wünsche sind nun einmal eine reine Geldfrage!

Die Schweizerische Kreditanstalt bietet Ihnen viele Möglichkeiten des individuellen und gezielten Sparens, z.B. das Privatkonto, das Sparheft, das Jugendsparheft, das Anlage-Sparkonto, die Kassenobligation.

Wer systematisch und ertragssicher sparen will, wer im Ersparten die notfalls entscheidende Reserve anlegen möchte, hält sich an bewährte und gesicherte Anlagen. Sparen ist kein Experiment, sondern Vorsorge!

Informieren Sie sich doch einmal über alle Spar-Varianten. Fragen Sie uns, kommen Sie in die nächste Filiale der Schweizerischen Kreditanstalt – oder senden Sie uns den Coupon ein. Dann werden Sie über alle wichtigen Fragen mehr erfahren.

Sparen beginnt mit Wissen.

Bitte senden Sie mir Ihre Informations-Broschüre «Sicher sparen, aber wie?»

Name/Vorname _____

Strasse _____

PLZ/Ort _____

Einsenden an Schweizerische Kreditanstalt, Stadtfiliale Aussersihl, Postfach, 8021 Zürich, oder an die nächstgelegene Filiale.

KLOTT WILD ▼▼ 14/73

SCHWEIZERISCHE KREDITANSTALT

Der richtige Partner für sicheres Sparen.

Stadtfiliale Aussersihl, Badenerstrasse 50
Postfach, 8021 Zürich, Telefon 01/39 70 60

MFH «Crué», Losone

E. J. Cukierman
dipl. Architekt ETH/SIA
Zürich
Foto J. Stieger, Kaiserstuhl

SCHENKER STOREN
PIONIERE IM STORENBAU
SEIT 1881

Ganzmetall-Raffstoren
Lamellen-Raffstoren
Lamellen-Rollstoren
Vertikallamellenstoren
Markisenanlagen
Normmarkisen
Balkonstoren
Ausstellstoren
Verdunkelungsanlagen
Zentralsteuerung
Gross-Schirmanlagen

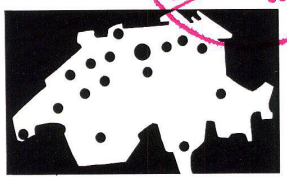

Vertretungen: Basel, Bern, Biel, Camorino, Genève, Neuchâtel, Chur, Solothurn, Tavannes, Fribourg, Lausanne, Luzern, St. Gallen, Sion, Winterthur, Zürich

Schenker Storen

Emil Schenker AG
Storenfabrik
5012 Schönenwerd
Tel. 064/41 43 43
Telex 68526

Emil Schenker AG
Storenfabrik
5012 Schönenwerd
Tel. 064/41 43 43

Die Leiter unserer Aussenstellen

SCHENKER STOREN
PIONIERE IM STORENBAU
SEIT 1881

Schenker Storen

Spezialisten für modernen Sonnenschutz

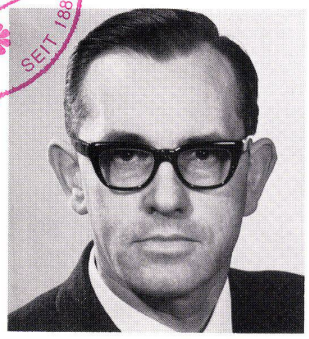
Albert Emmenegger, Schönenwerd

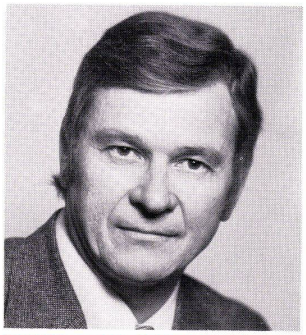
Ernst Hermann, Schönenwerd

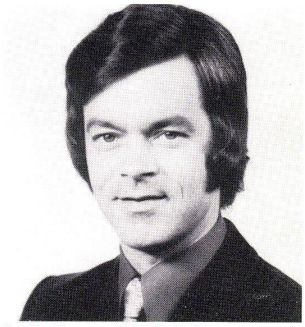
René Miserez, Neuchâtel

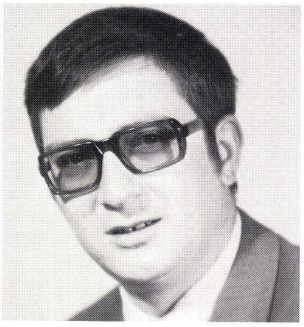
Roman Domenig, Chur

Willy Eggli, Tavannes

Rudolf Kurth, Solothurn

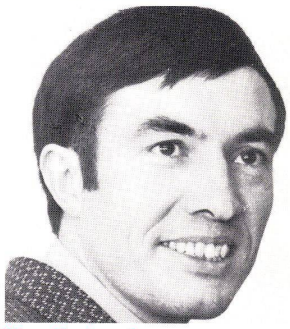
Pierre Gruloos, Lausanne

Ernst Kramer, Fribourg

Albin Uebelhart, Luzern

Marcel Zbinden, St. Gallen

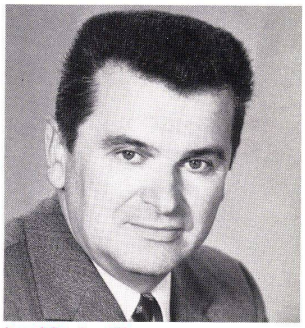
Josef Studer, Sion

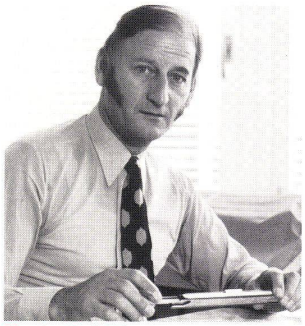
Charles Ruf, Winterthur

Hans-Rudolf Isliker, Zürich

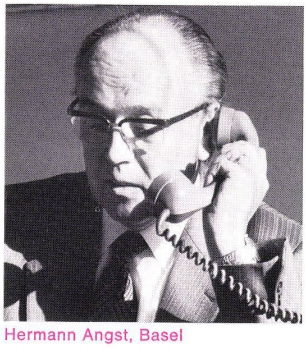
Hermann Angst, Basel

Hans Eggimann, Bern

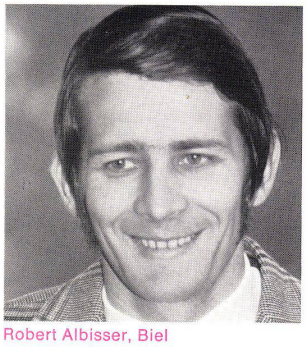
Robert Albisser, Biel

Aldo Besozzi, Camorino Tessin

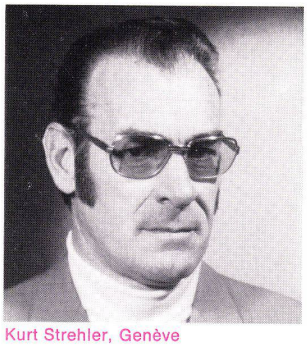
Kurt Strehler, Genève

Auch im

IBM Hauptsitz Schweiz

überwacht und sichert
eine unserer dieselelektrischen Notstrom-
anlagen die Stromversorgung.

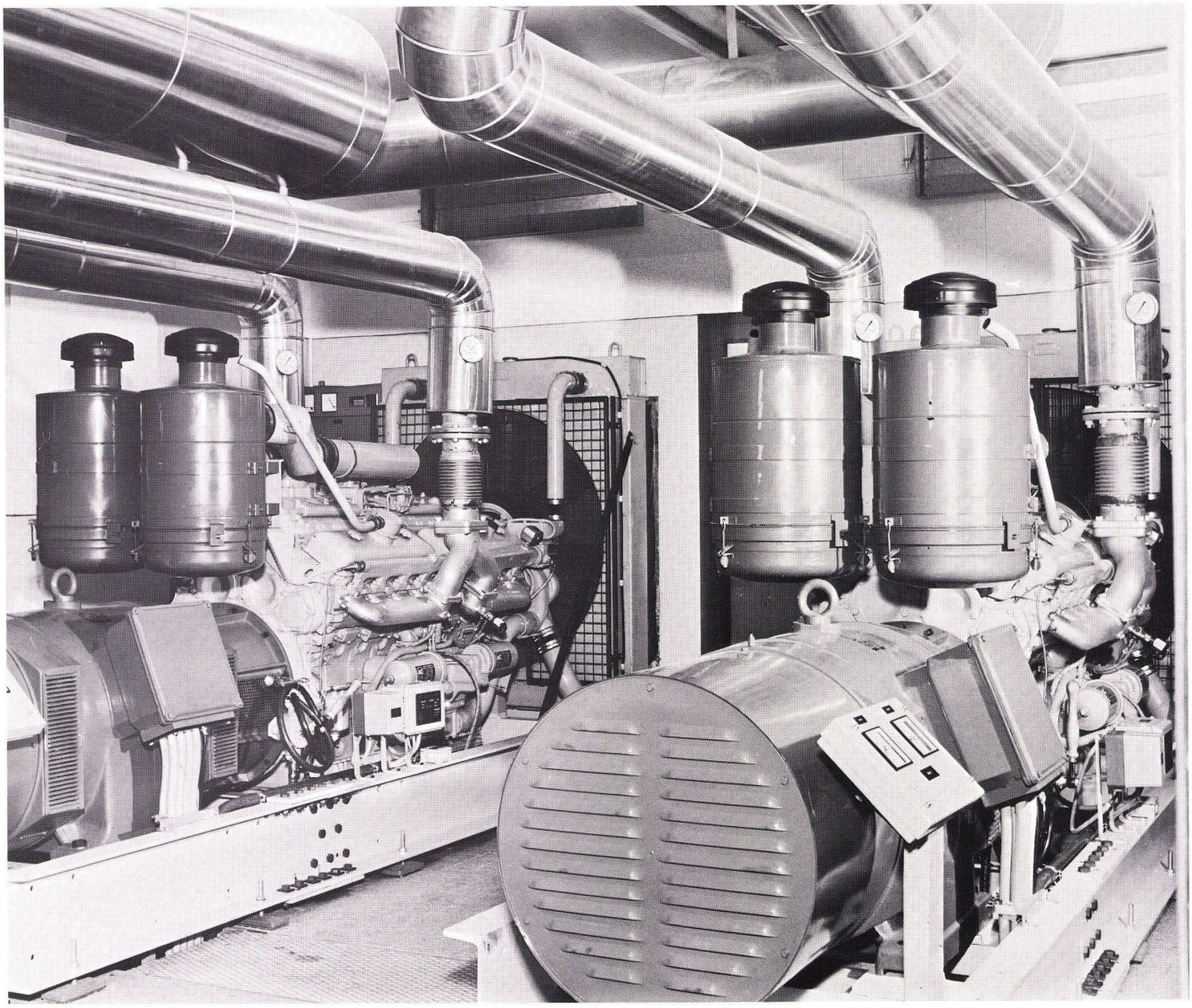

SAUBER + GISIN AG
Höschgasse 45
8034 Zürich
Telefon 01 34 80 80

SAUBER + GISIN

Ein Kopf voll technischer Raffinessen

Mit der neuen Reisszeug-Serie T von Kern feiert eine raffinierte Zirkelkopf-Technik Premiere.

NEU:
Jeder Zirkelschenkel ist auf einer eigenen Achse gelagert, zwischen zwei hochpräzisen Doppelkonusscheiben aus Spezial-Sintermetall. Die Geradeführung besteht aus einer Delrin-Zahnstange, die in zwei Präzisionsnuten zwischen zwei verchromten Zahnsegmenten läuft.

Tests haben es gezeigt:
Noch nach Hunderttausenden von Bewegungen bleiben die Zirkelschenkel absolut spielfrei und ohne Nachfedern.

Sind auch Sie auf höchste Präzision angewiesen?
Dann sollten Sie sich die neue Reisszeug-Konzeption Serie T (T für Technik) nächstens einmal in Ihrem Fachgeschäft zeigen lassen. Die Serie T ist voll erstaunlicher Verbesserungen und Lösungen.

Kern-Swiss – Präzision für alle, die Präzises leisten müssen.
Kern + Co. AG, 5001 Aarau,
Tel. 064/25 11 11, Telex 68106

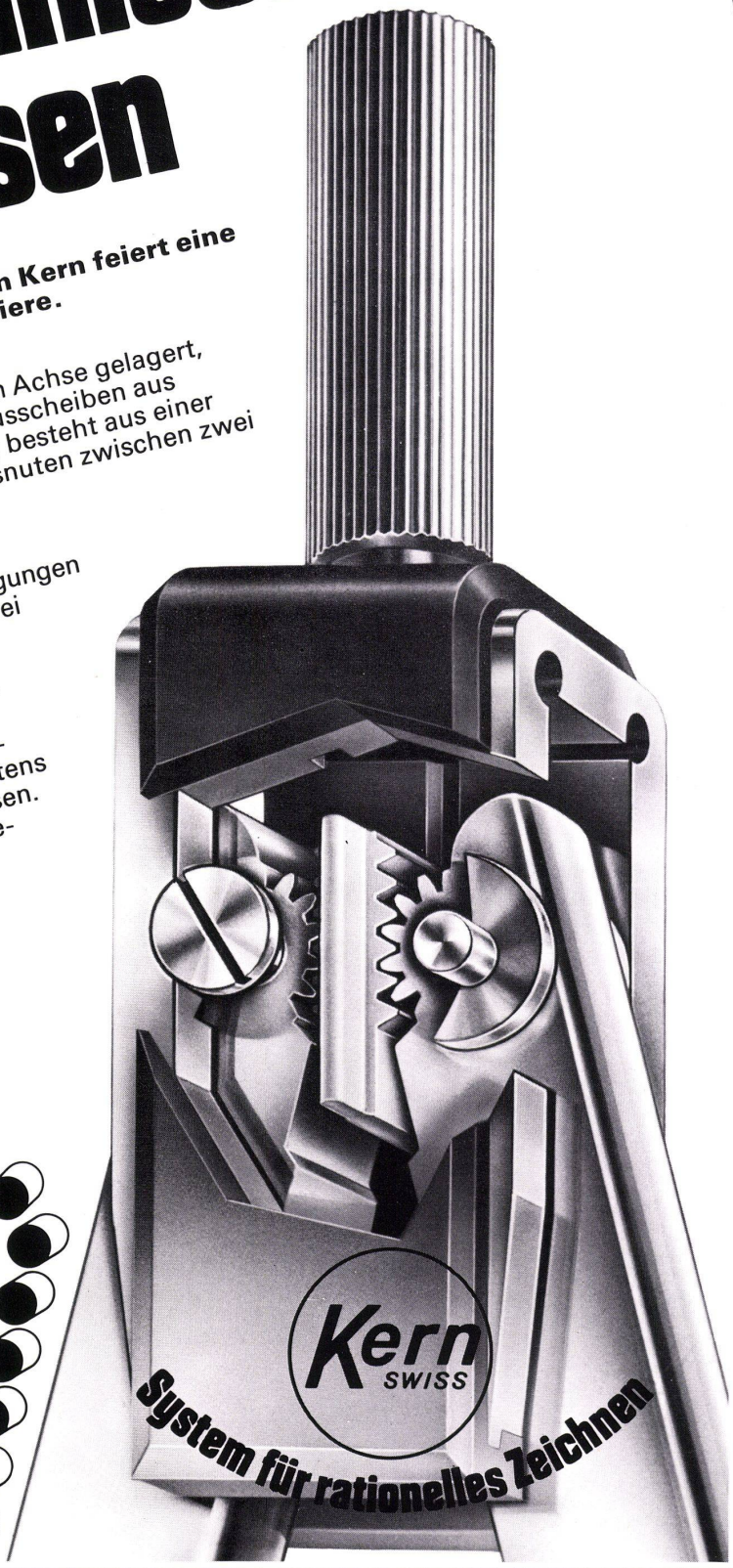

Informations-Check

Bitte senden Sie uns Ihre Unterlagen über die neue Reisszeug-Serie T.

Firma: _____

Strasse: _____

PLZ, Ort: _____

Sachbearbeiter: _____

Bitte einsenden an Kern & Co. AG, 5001 Aarau

fumilux®

Rauch- und Wärmeabzug

— das Sicherheitssystem — überall als vorbeugende Brandschutzmassnahme.

In Produktionsstätten, Grosslagern, Wohnhäusern, Treppenräumen, Schulen und Verwaltungen. Überall dort, wo Menschenleben, Werte und Marktanteile bei Brandausbruch gefährdet sind.

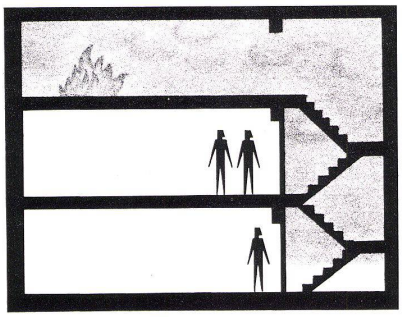

Versperrte Fluchtwege! Katastrophale Folgen!

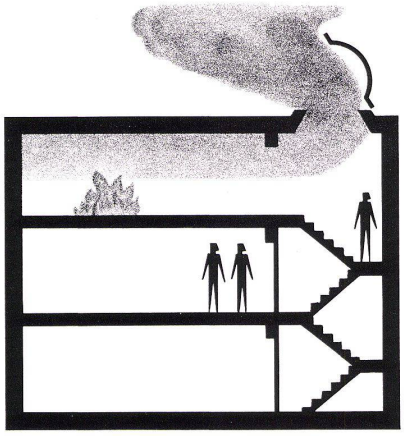

Sicherer Ab- und Zugang dank entlüfteten Treppenräumen.

Cupolux-Lichtkuppeln entstammen dem grössten spezialisierten Herstellungswerk Europas und dienen sowohl der Beleuchtung als auch der täglichen Lüftung durch das Dach.

Die objektbezogene Kombination von Cupolux-Lichtkuppeln mit dem pneumatischen **fumilux-Sicherheitssystem** (autark) gewährleistet die volle Ausnützung der Öffnung im Dach als Rauchabzugs-Querschnitt. Damit wird ein optimaler Wirkungsgrad erreicht.

fumilux-Rauch- und Wärmeabzüge sind funktionell in differenzierten Komfortstufen lieferbar. Auch in Verbindung mit Frühwarnsystemen und sogar mit lichtundurchlässigen, hochwertig isolierten Rauchklappen aus GVP.

Ausführliche Produktinformationen stehen zur Verfügung.

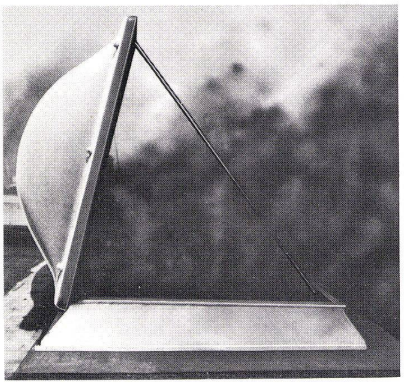

fumilux — anerkannt durch den Technischen Dienst der Vereinigung Kant. Feuerversicherungs-Anstalten.

fumilux — Ergebnis langjähriger Forschung und Erfahrung.

Fachmännischer Einbau durch eigene Montageequipen in der ganzen Schweiz.

SCHERRER

Jakob Scherrer Söhne AG
8059 Zürich 2
Allmendstrasse 7
Telefon 01 - 25 79 80

Steiner-Generalunternehmung die wirtschaftliche Lösung.

In diesem Heft wird der neue Hauptsitz von IBM Schweiz am General-Guisan-Quai in Zürich vorgestellt. Projekt- und Ausführungsplanung dieses beispielhaften Bauwerks stammen von Prof. J. Schader, Arch. BSA/SIA, Zürich. Er konnte sich sehr weitgehend auf die ästhetischen und betrieblichen Belange des exponiert am See liegenden Gebäudes konzentrieren – weil das ganze Baumanagement, die Terminkontrolle, die Preisüberwachung, die Überwachung der Vertragseinhaltung von mehr als 130 Unternehmern und Spezialisten, deren Koordinierung usw. durch die Steiner-Generalunternehmung besorgt wurden.

Profitiert hat davon auch die Bauherrschaft. Statt mit vielen Realisierungspartnern musste sie nur mit einem einzigen verkehren, mit unserer Generalunternehmung. Wir setzten unsere ganze Erfahrung, unser ganzes Know-How für sie ein. Und wir leisteten ihr Garantie für die Qualität der Bauausführung, die pünktliche Fertigstellung und den vereinbarten Preis.

STEINER

Karl Steiner

Hagenholzstrasse 60
8050 Zürich

Telefon 01 · 501010

Senden Sie mir bitte Ihre Publikation

über den neuen Hauptsitz der IBM Schweiz.

Name: _____ Vorname: _____

Strasse: _____ PLZ/Ort: _____