

Zeitschrift: Bauen + Wohnen = Construction + habitation = Building + home : internationale Zeitschrift

Herausgeber: Bauen + Wohnen

Band: 29 (1975)

Heft: 7-8

Artikel: Schule für körperlich behinderte Kinder in Islington = École pour enfants physiquement handicapés à Islington = School for handicapped children in Islington

Autor: [s.n.]

DOI: <https://doi.org/10.5169/seals-335245>

Nutzungsbedingungen

Die ETH-Bibliothek ist die Anbieterin der digitalisierten Zeitschriften auf E-Periodica. Sie besitzt keine Urheberrechte an den Zeitschriften und ist nicht verantwortlich für deren Inhalte. Die Rechte liegen in der Regel bei den Herausgebern beziehungsweise den externen Rechteinhabern. Das Veröffentlichen von Bildern in Print- und Online-Publikationen sowie auf Social Media-Kanälen oder Webseiten ist nur mit vorheriger Genehmigung der Rechteinhaber erlaubt. [Mehr erfahren](#)

Conditions d'utilisation

L'ETH Library est le fournisseur des revues numérisées. Elle ne détient aucun droit d'auteur sur les revues et n'est pas responsable de leur contenu. En règle générale, les droits sont détenus par les éditeurs ou les détenteurs de droits externes. La reproduction d'images dans des publications imprimées ou en ligne ainsi que sur des canaux de médias sociaux ou des sites web n'est autorisée qu'avec l'accord préalable des détenteurs des droits. [En savoir plus](#)

Terms of use

The ETH Library is the provider of the digitised journals. It does not own any copyrights to the journals and is not responsible for their content. The rights usually lie with the publishers or the external rights holders. Publishing images in print and online publications, as well as on social media channels or websites, is only permitted with the prior consent of the rights holders. [Find out more](#)

Download PDF: 20.02.2026

ETH-Bibliothek Zürich, E-Periodica, <https://www.e-periodica.ch>



Schule für körperlich behinderte Kinder in Islington

Ecole pour enfants physiquement handicapés à Islington

School for handicapped children in Islington

Architekten: Roger Walters, G. H. Wigglesworth, J. J. Pace, J. A. Kuusisto und B. C. Goldsmith vom Greater London Council

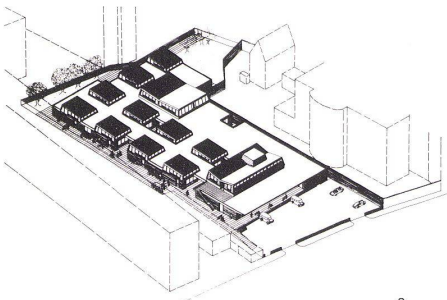

1 Die Räume werden zur Hauptsache über Oberlichter belichtet.

Les pièces sont essentiellement éclairées zénithalement.

The rooms are lighted mainly by skylights.

2 Vogelschau von Osten. Die punktierten Bauten rechts werden später abgebrochen, um Spiel- und Sportanlagen Platz zu machen.

Vue à vol d'oiseau côté est. Les bâtiments représentés en pointillé à droite seront démolis ultérieurement pour faire place aux installations de sport et de jeu.

Bird's-eye view from east. The dotted buildings, right, will be pulled down later in order to make room for play and sports facilities.

Die Schule wird von 160 körperlich behinderten Knaben und Mädchen von 5 bis 16 Jahren besucht. Ein Kindergarten und drei Zimmer für Primarklassen sind den Sekundarschulräumen so zugeordnet, daß die Kinder das Gefühl haben, beim Wechseln zur nächsthöheren Klasse einen großen und für sie befriedigenden Fortschritt machen zu können. Besonders sorgfältig sind die Arbeitsplätze, Toiletten und Umkleieräume geplant, damit den Kindern in Rollstühlen und mit Gehhilfen die Benützung möglichst erleichtert wird; so können die Wasserhähnen durch langarmige Griffe bedient werden. Für die Pflege der Kinder mit stetem Harnfluß sind besondere Räume eingerichtet.

Die vielen Oberlichter sind eine Folge des beengten und hoch umbauten Grundstücks. Einige der Klassenzimmer öffnen sich auf kleine, geschützte Höfe. Die Innenwände sind mit Faserplatten verkleidet, die in den Naßräumen von Glasplatten geschützt werden. Alle Decken sind mit schallabsorbierenden Platten verkleidet. Zur erhöhten Schalldämmung sind in einigen Klassenzimmern Teppiche gelegt. Geheizt wird mit Warmluft, ausgenommen in den Primarschul- und Therapieräumen, die eine Bodenheizung aufweisen. Der Hauseingang für die Kinder bildet eine Rampe, auf die die Kinder vom Schulbus stufenlos umsteigen können.



3

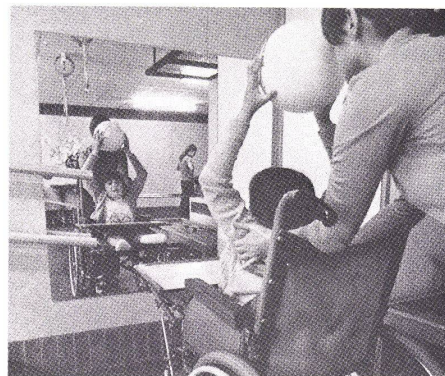

4



5

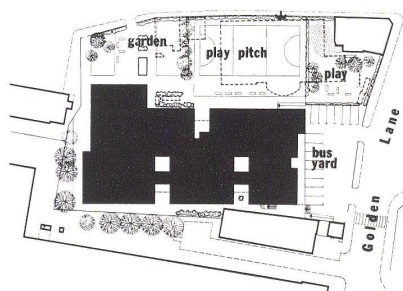

6

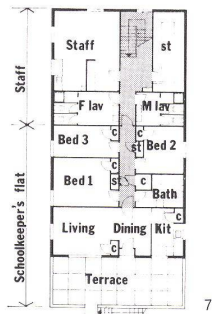

7

6
Lageplan 1:2000.
Plan de situation.
Site plan.

7
Grundriß Obergeschoß 1:500 mit der Wohnung des Schulleiters und dem Aufenthaltsraum für das Schulpersonal.

Plan du 1er étage avec logement du directeur de l'école et la salle de séjour du personnel.

Plan of 1st floor with the flat of the principal and the staff lounge.

8
Längsschnitt A-A 1:500.
Coupe longitudinale A-A.
Longitudinal section A-A.

9
Grundriß Erdgeschoß 1:500.
Plan.

- 1 Eingangshalle / Hall d'entrée / Entrance hall
- 2 Fahrstühle / Fauteuil roulant / Wheel chairs
- 3 Küche / Cuisine / Kitchen
- 4 Eßraum / Salle à manger / Dining room
- 5 Büroräume / Bureaux / Offices
- 6 Technische Zentrale / Centrale technique / Technical central
- 7 Wasserbassin für Hydrotherapie / Bassin pour l'hydrothérapie / Hydrotherapy pool
- 8 Umkleide- und Warteraum / Vestiaires et salle d'attente / Changing and waiting room
- 9 Office / Pantry
- 10 Therapieräume / Salles de thérapie / Therapy rooms
- 11 Personalraum / Salle du personnel / Staff room
- 12 Raum für Arztuntersuchung / Salle d'examen médicaux / Medical examination room
- 13 Saal / Salle / Hall
- 14 Unterrichtsräume Sekundarschule / Salle de classe de l'école secondaire / Secondary school classroom
- 15 Ausstellungen / Expositions / Exhibitions
- 16 Hof / Cour / Courtyard
- 17 Gedeckter Spielhof / Cour de récréation couverte / Covered yard

3-5, 10, 11, 13
Ausschnitte vom Leben im Rollstuhl.
Scènes de la vie sur une chaise roulante.
Details of life in a wheelchair.

12
Bad für die Hydrotherapie.
Bain d'hydrothérapie.
Hydrotherapy bath.

14
Zeichenzimmer.
Salle de dessin.
Art room.

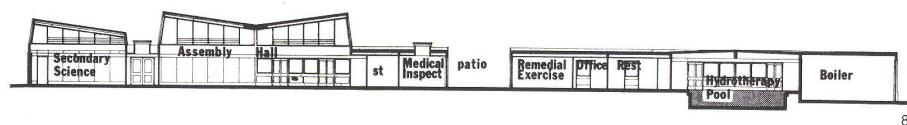

8

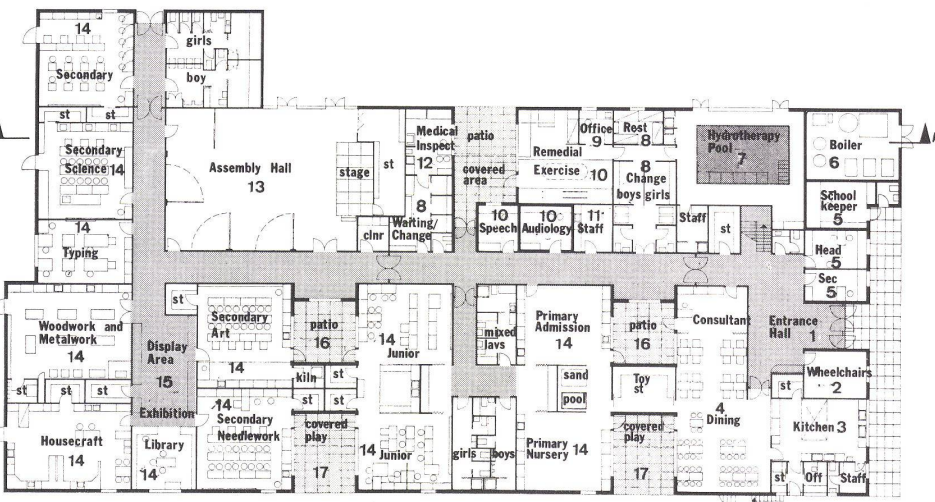

9

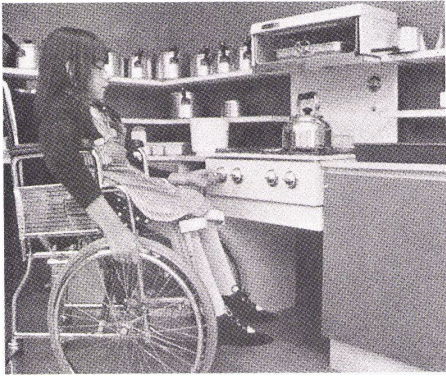

10

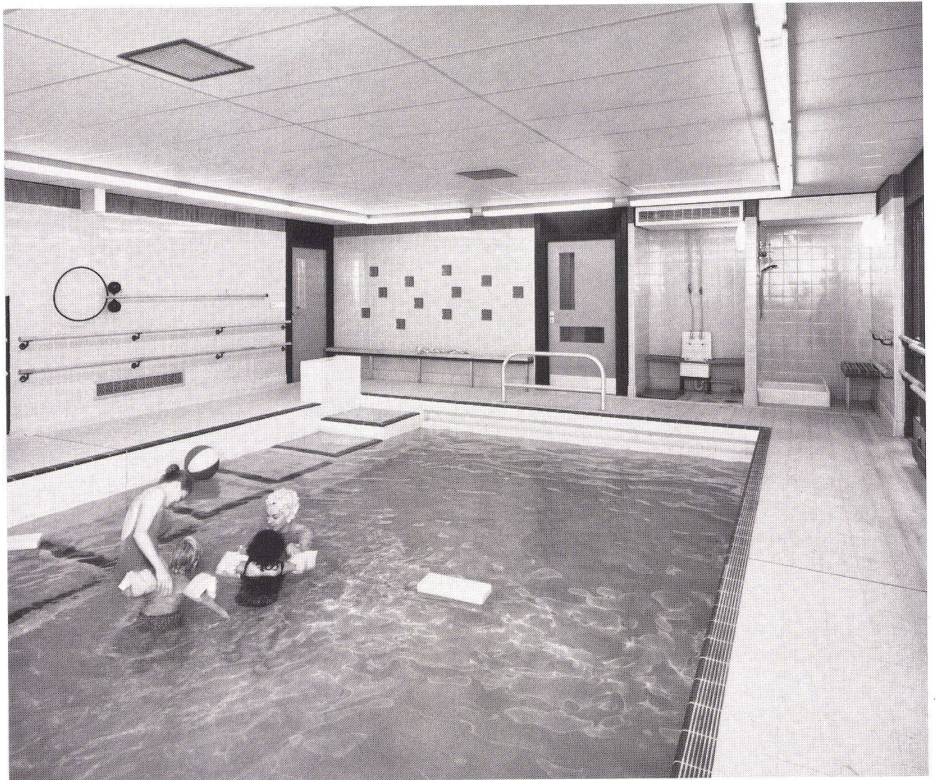

12



11



13



14