**Zeitschrift:** Bauen + Wohnen = Construction + habitation = Building + home : internationale Zeitschrift

**Herausgeber:** Bauen + Wohnen

**Band:** 27 (1973)

**Heft:** 7: Industriebauten = Bâtiments industriels = Industrial buildings

**Artikel:** Büropavillon in Sarnen = Pavillon de bureaux à Sarnen = Office pavilion in Sarnen

**Autor:** [s.n.]

**DOI:** https://doi.org/10.5169/seals-334756

**Nutzungsbedingungen**

Die ETH-Bibliothek ist die Anbieterin der digitalisierten Zeitschriften auf E-Periodica. Sie besitzt keine Urheberrechte an den Zeitschriften und ist nicht verantwortlich für deren Inhalte. Die Rechte liegen in der Regel bei den Herausgebern beziehungsweise den externen Rechteinhabern. Das Veröffentlichen von Bildern in Print- und Online-Publikationen sowie auf Social Media-Kanälen oder Webseiten ist nur mit vorheriger Genehmigung der Rechteinhaber erlaubt. Mehr erfahren

**Conditions d'utilisation**

L'ETH Library est le fournisseur des revues numérisées. Elle ne détient aucun droit d'auteur sur les revues et n'est pas responsable de leur contenu. En règle générale, les droits sont détenus par les éditeurs ou les détenteurs de droits externes. La reproduction d'images dans des publications imprimées ou en ligne ainsi que sur des canaux de médias sociaux ou des sites web n'est autorisée qu'avec l'accord préalable des détenteurs des droits. En savoir plus

**Terms of use**

The ETH Library is the provider of the digitised journals. It does not own any copyrights to the journals and is not responsible for their content. The rights usually lie with the publishers or the external rights holders. Publishing images in print and online publications, as well as on social media channels or websites, is only permitted with the prior consent of the rights holders. Find out more

**Download PDF:** 15.12.2025

**ETH-Bibliothek Zürich, E-Periodica, https://www.e-periodica.ch**

# Büropavillon in Sarnen

Pavillon de bureaux à Sarnen

Office pavilion in Sarnen

Neuanlage in Verbindung mit einer Fabrikationshalle

Nouveau bâtiment lié à une halle de fabrication

New building connected with a factory

Baujahr 1969
Bauzeit 2 Monate
Gebäudekosten 265 fr/m³
Bearbeitung: Rudolf Steiner

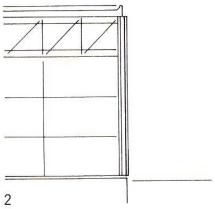

2

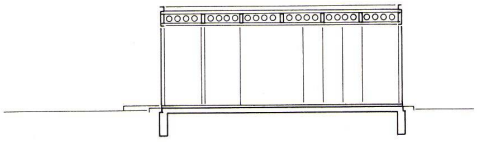

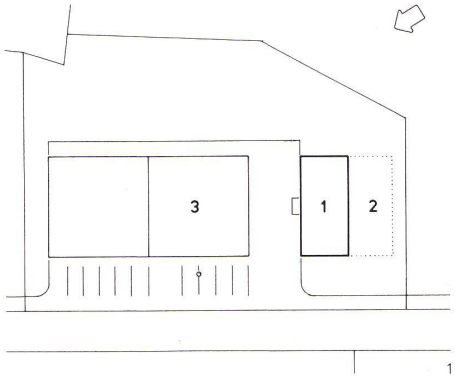


1

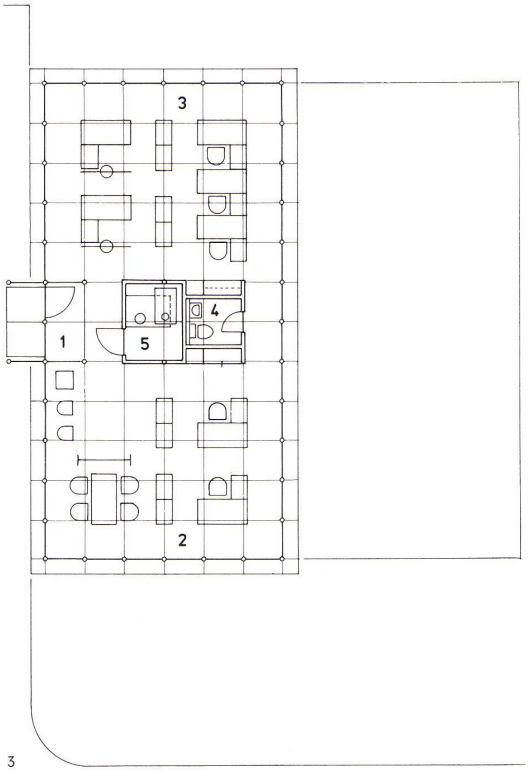


3

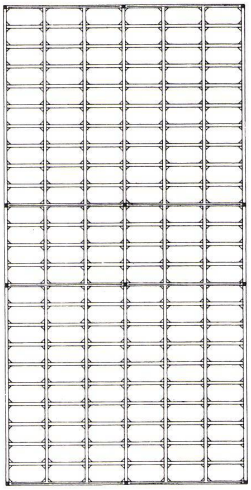

4

1
Lageplan 1:500.
Plan de situation.
Site plan.

1 Büropavillon / Pavillon de bureaux / Office pavilion
2 Erweiterung / Extension / Extension
3 Fabrikation / Fabrication / Fabrication

2
Schnitt 1:200.
Coupe.
Section.

3
Grundriß 1:200.
Plan.

1 Eingang / Entrée / Entrance
2 Büro / Bureau / Office
3 Büro / Bureau / Office
4 Toiletten / Toilettes / Toilets
5 Installationen / Equipements techniques / Technical installations

4
Traggerüst 1:200.
Ossature portante.
Supporting structure.

5
Büroraum.
Bureau.
Office.

6
Ansicht Gesamtanlage.
Vue générale de l'ensemble.
Elevation view of complex.

5

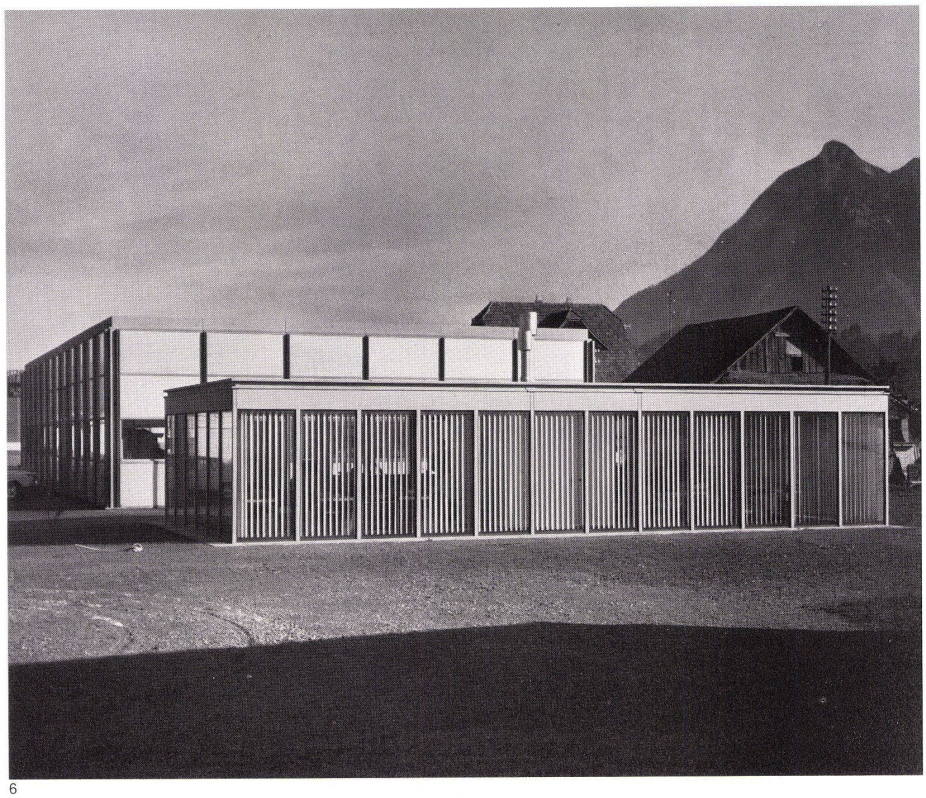

6