Zeitschrift: Bauen + Wohnen = Construction + habitation = Building + home : internationale Zeitschrift

Herausgeber: Bauen + Wohnen

Band: 27 (1973)

Heft: 5: Städtebau = Urbanisme = Town planning

Artikel: Finnstadt, Wulfen

Autor: [s.n.]

DOI: https://doi.org/10.5169/seals-334716

Nutzungsbedingungen

Die ETH-Bibliothek ist die Anbieterin der digitalisierten Zeitschriften auf E-Periodica. Sie besitzt keine Urheberrechte an den Zeitschriften und ist nicht verantwortlich für deren Inhalte. Die Rechte liegen in der Regel bei den Herausgebern beziehungsweise den externen Rechteinhabern. Das Veröffentlichen von Bildern in Print- und Online-Publikationen sowie auf Social Media-Kanälen oder Webseiten ist nur mit vorheriger Genehmigung der Rechteinhaber erlaubt. Mehr erfahren

Conditions d'utilisation

L'ETH Library est le fournisseur des revues numérisées. Elle ne détient aucun droit d'auteur sur les revues et n'est pas responsable de leur contenu. En règle générale, les droits sont détenus par les éditeurs ou les détenteurs de droits externes. La reproduction d'images dans des publications imprimées ou en ligne ainsi que sur des canaux de médias sociaux ou des sites web n'est autorisée qu'avec l'accord préalable des détenteurs des droits. En savoir plus

Terms of use

The ETH Library is the provider of the digitised journals. It does not own any copyrights to the journals and is not responsible for their content. The rights usually lie with the publishers or the external rights holders. Publishing images in print and online publications, as well as on social media channels or websites, is only permitted with the prior consent of the rights holders. Find out more

Download PDF: 02.10.2025

ETH-Bibliothek Zürich, E-Periodica, https://www.e-periodica.ch

Finnstadt, Wulfen

Rheinisch-Westfälische Immobilien-Anlagegesellschaft mbH, Düsseldorf

Arch.: Toivo Korhonen, Lauri Sorainen, Helsinki, Manfred Ludes, Dorsten

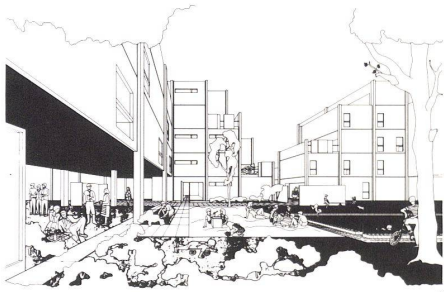

1

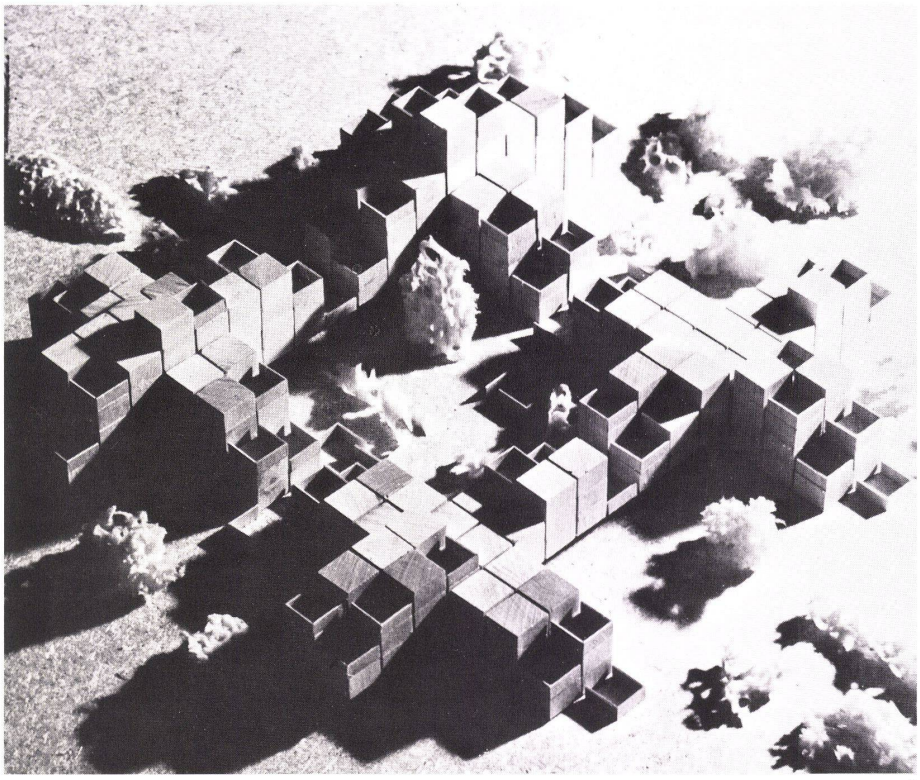

2

1
Perspektive mit Darstellung möglicher Nutzung der Erdgeschoßzone.

Vue perspective indiquant les possibilités d'utilisation de la zone du rez-de-chaussée.

Perspective view with representation of possible utilization of the ground-floor zone.

2
Modellaufsicht.

Vue aérienne de la maquette.

Top view of model.

3
Isometrie der Konstruktion.

Isométrie de la construction.

Isometry of the construction.

1 Verbundplatte / Plaque sandwich / Sandwich panel
2 Stahlträger, feuerschutzummantelt / Poutre d'acier, revêtement anti-incendie / Steel girder, fireproofing
3 Nichttragende Zwischenwände / Cloison non porteuse / Non-supporting partitions
4 Deckenaufbau Verbundplatte / Panneau sandwich formant le plancher / Sandwich panel constituting the ceiling
5 Stahlstütze, feuerschutzummantelt / Poteau d'acier avec revêtement anti-incendie / Steel support, fireproofing
6 Vorgefertigtes geschoßhohes Fassadenelement / Elément de façade préfabriqué sur la hauteur d'un étage / Prefab storey-high face element

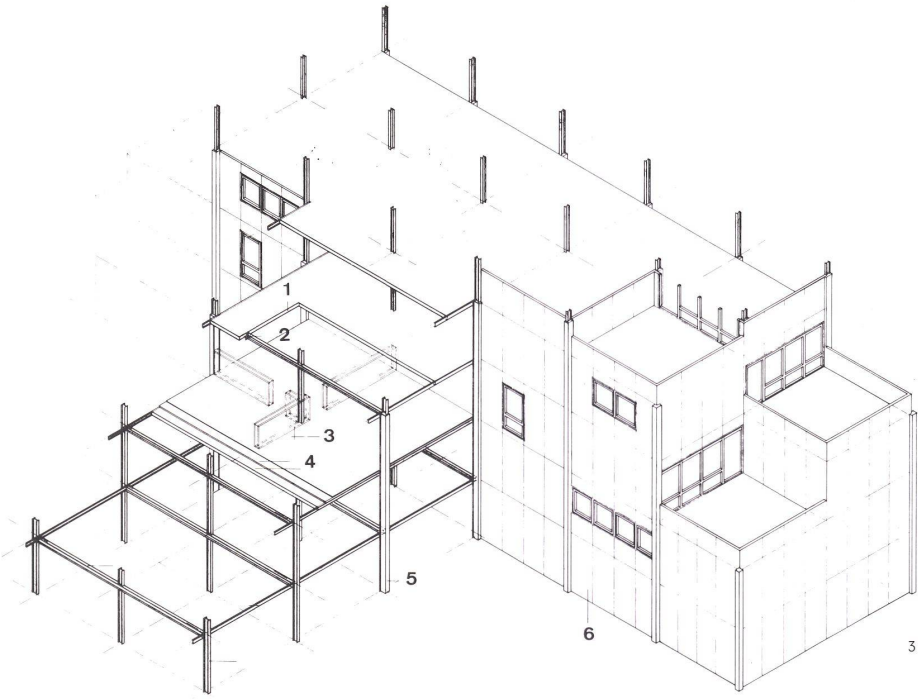

3

Vorgesehen ist ein Stahlgerüst, eine Stahlbetondecke auf Trapezblechen und eine vorgehängte Stahl-Verbundfassade. Sämtliche Installationselemente sind am Treppenkern zusammengefaßt. Es werden jeweils 4 Nutzflächen erschlossen, die je nach Familienzusammensetzung aufgeteilt werden können. Durch die vorgeschlagene Terrassierung zum Kern werden die Größen der Nutzflächen festgelegt, die Wohnqualität durch die Terrasse eines Voll- oder Teilrasters aber gesteigert. Der Zusammenschluß der Türme zu Hofsituationen erlaubt Nutzungsänderungen im Erd- und Obergeschoß. Teile der entstehenden erdgeschossigen Nutzflächen bleiben offen. Die öffentlichen Wege werden durch die Hofflächen hindurchgeführt.

On a prévu une ossature en acier, un plancher en béton armé sur tôles trapézoïdales et une façade sandwich suspendue en acier. Tous les éléments d'équipement sont groupés autour du noyau de l'escalier. A chaque étage 4 surfaces utiles peuvent être redivisées en fonction de la structure familiale des occupants. En raison du terrassement qui se développe vers le noyau, les dimensions des surfaces utiles sont définies cependant que la qualité d'habitat se trouve accrue grâce aux terrasses qui s'étendent sur une travée ou une partie de celle-ci. L'articulation des volumes ménage des cours intérieures et autorise des changements fonctionnels au rez-de-chaussée et à l'étage. Une partie des surfaces utiles de ce rez-de-chaussée reste indéterminée.

There is planned a steel framework, a reinforced-concrete ceiling deck on trapezoidal plates and a steel curtain-wall. All installation elements are concentrated at the stairwell core. There is in every case access to 4 utility tracts, which can be divided up in keeping with individual family requirements. The staggering that has been proposed determines the dimensions of the utility tracts; however, the terraces, of varying sizes, heighten the livability of the flats. The high-risers are grouped to form courtyards, which permits functional conversions at ground-floor level and on upper floors. Parts of the resulting grade-level utility tracts remain open. The public pathways run through the courtyards.

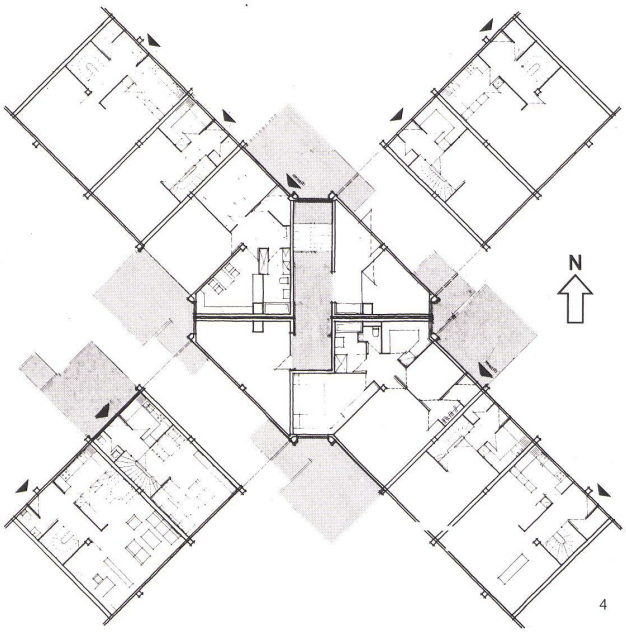

4

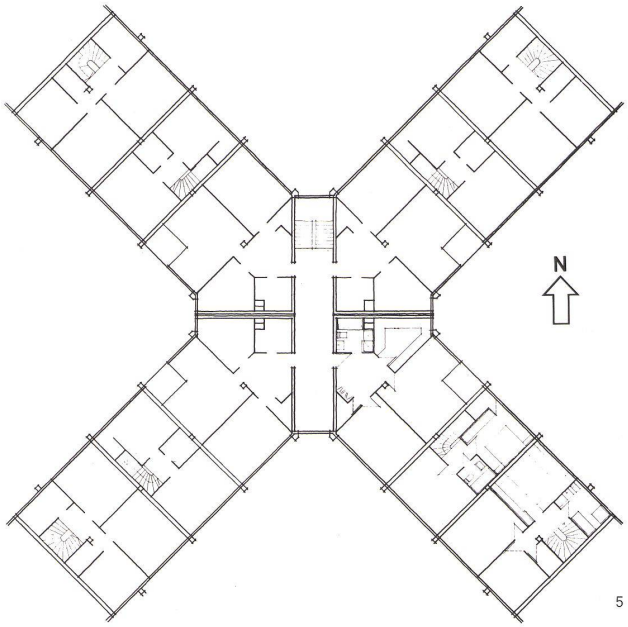

5

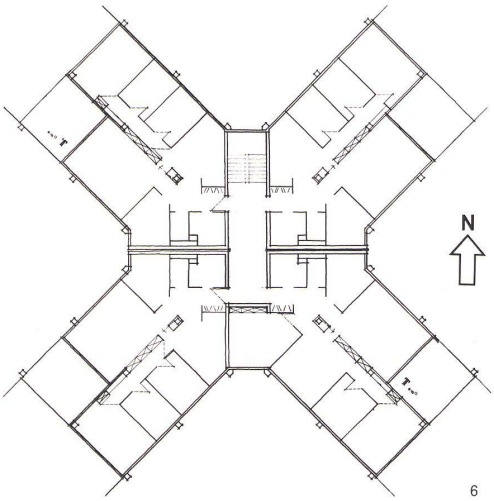

6

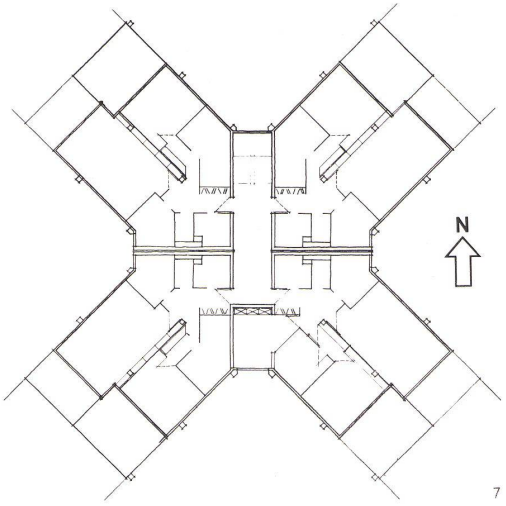

7

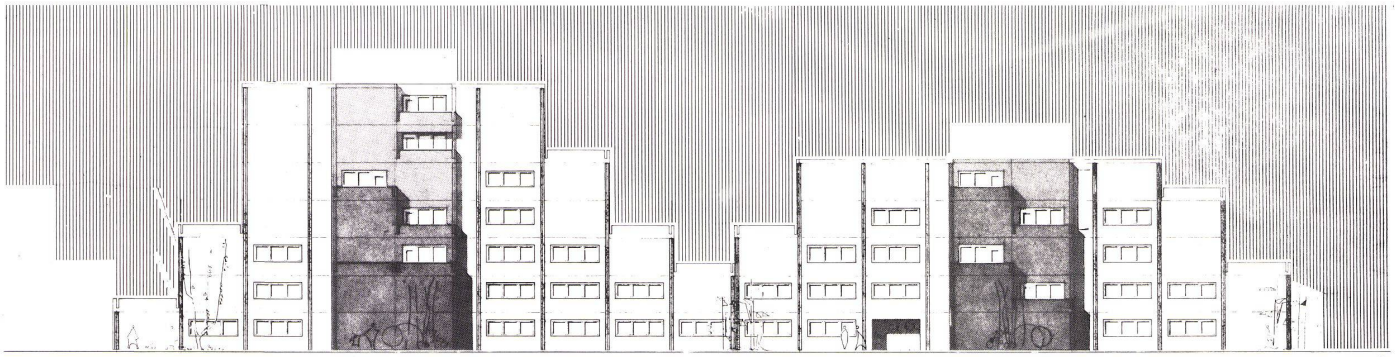

8

4
Grundriß Erdgeschoß 1:500.
Plan du rez-de-chaussée.
Plan of ground floor.

5
Grundriß 1. Obergeschoß 1:500.
Plan du 1er étage.
Plan of 1st floor.

6
Grundriß 3. Obergeschoß 1:500.
Plan du 3ème étage.
Plan of 3rd floor.

7
Grundriß 2. Obergeschoß 1:500.
Plan du 2ème étage.
Plan of 2nd floor.

8
Ansicht.
Façade.
Elevation view.