Zeitschrift: Bauen + Wohnen = Construction + habitation = Building + home : internationale Zeitschrift

Herausgeber: Bauen + Wohnen

Band: 27 (1973)

Heft: 4: Bauen mit Kunststoffen = Construire avec des matières plastiques = Building construction with plastic material

Artikel: "Venturo"-Kunststoffhaus = "Venturo" maison en matière plastique = "Venturo" : plastic house

Autor: [s.n.]

DOI: https://doi.org/10.5169/seals-334700

Nutzungsbedingungen

Die ETH-Bibliothek ist die Anbieterin der digitalisierten Zeitschriften auf E-Periodica. Sie besitzt keine Urheberrechte an den Zeitschriften und ist nicht verantwortlich für deren Inhalte. Die Rechte liegen in der Regel bei den Herausgebern beziehungsweise den externen Rechteinhabern. Das Veröffentlichen von Bildern in Print- und Online-Publikationen sowie auf Social Media-Kanälen oder Webseiten ist nur mit vorheriger Genehmigung der Rechteinhaber erlaubt. Mehr erfahren

Conditions d'utilisation

L'ETH Library est le fournisseur des revues numérisées. Elle ne détient aucun droit d'auteur sur les revues et n'est pas responsable de leur contenu. En règle générale, les droits sont détenus par les éditeurs ou les détenteurs de droits externes. La reproduction d'images dans des publications imprimées ou en ligne ainsi que sur des canaux de médias sociaux ou des sites web n'est autorisée qu'avec l'accord préalable des détenteurs des droits. En savoir plus

Terms of use

The ETH Library is the provider of the digitised journals. It does not own any copyrights to the journals and is not responsible for their content. The rights usually lie with the publishers or the external rights holders. Publishing images in print and online publications, as well as on social media channels or websites, is only permitted with the prior consent of the rights holders. Find out more

Download PDF: 10.12.2025

ETH-Bibliothek Zürich, E-Periodica, https://www.e-periodica.ch

»Venturo« — Kunststoffhaus

«Venturo» Maison en matière plastique
"Venturo" – plastic house

Matti Suuronen, Helsinki

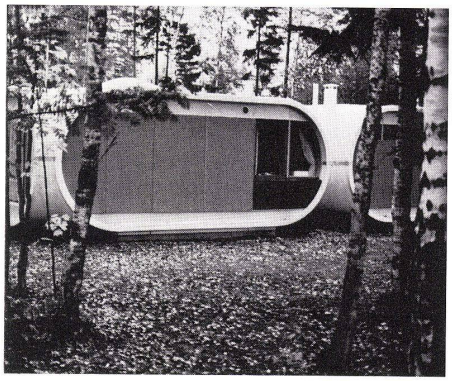

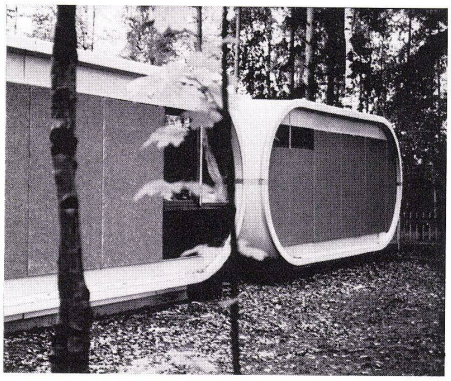

Die Außenwände des aus acht GFK-Schalenelementen zusammengesetzten Ferienhauses, bestehen aus einer Sandwich-Hartschaumkonstruktion mit einem K-Wert von 0,33. Der größte räumliche Teil wiegt 400 kg und kann gekippt gut transportiert werden. Aus den Elementen können Häuser verschiedener Größe zusammengebaut werden die untereinander kombinierbar sind.

Les parois extérieures de cette maison de vacances composée de 8 éléments coques GFK, consistent en une construction sandwich en mousse durcie isolante dont le coefficient K est de 0,33. L'élément le plus grand pèse 400 kg. Placé sur le côté il est aisément transportable. A partir de ces éléments on peut composer des maisons de dimensions diverses combinables entre-elles.

The outside walls of this holiday house, which is composed of eight GFK-shell elements, consist of a solid-foam sandwich construction with a K-value of 0.33. The largest spatial element weighs 400 kg and can be tipped over and easily transported. Houses of different sizes can be assembled from these elements, and they in turn can be combined with one another.

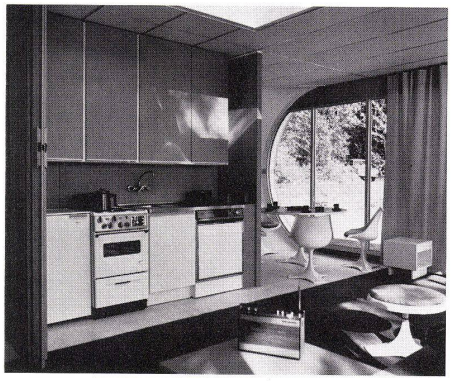

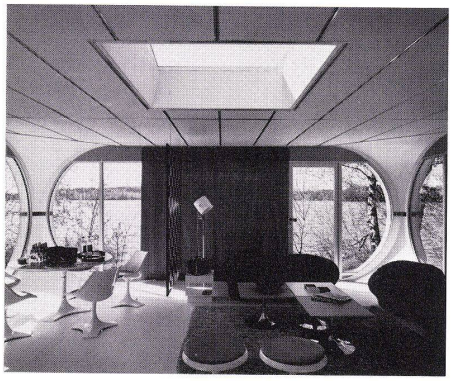

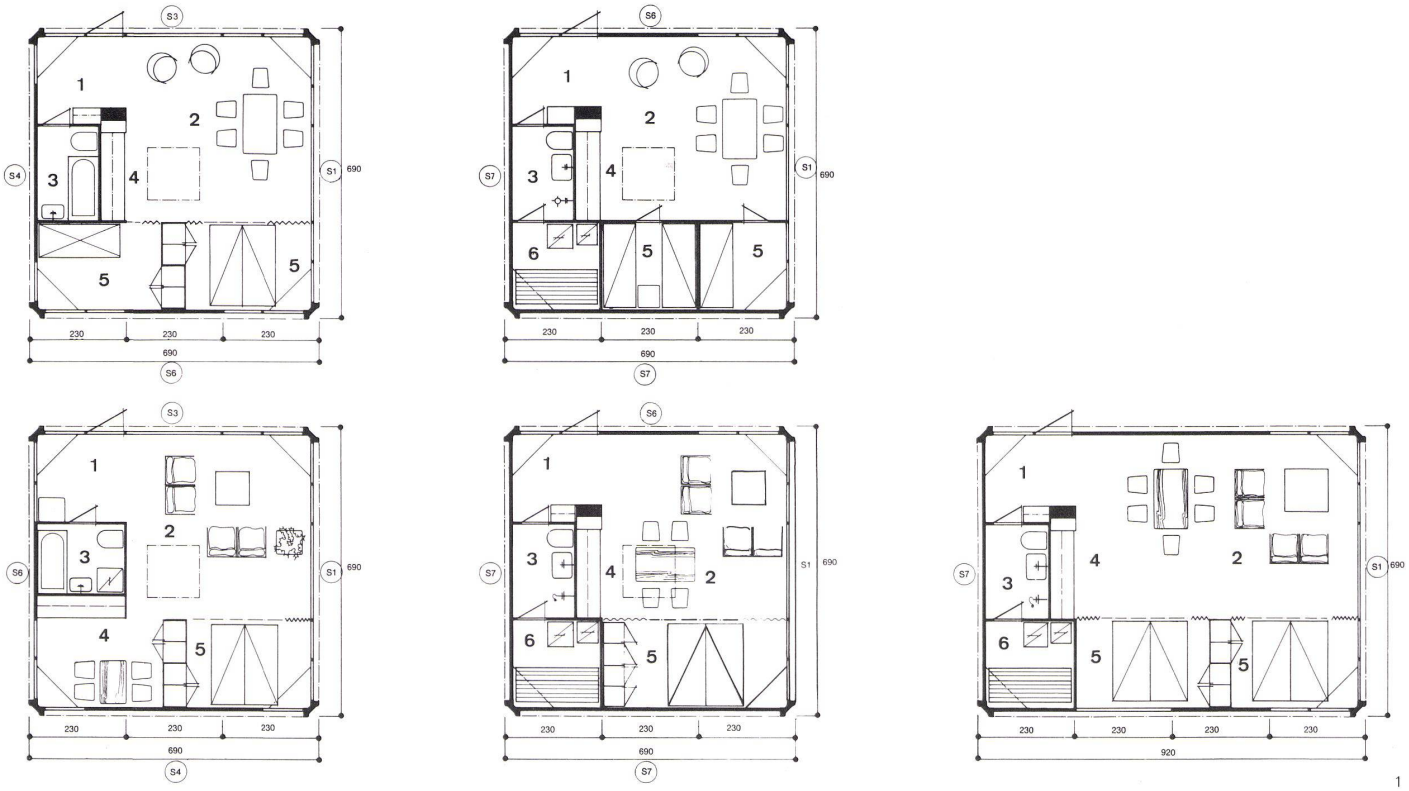

1

1
Grundrißvarianten einer Raumzelle.
Variantes du plan dans une cellule.
Plan variants of a spatial cell unit.

1 Eingang / Entrée / Entrance
2 Wohnraum / Salle de séjour / Living-room
3 Bad, WC / Salle de bains, WC / Bath, WC
4 Küche / Cuisine / Kitchen
5 Schlafraum / Chambre à coucher / Bedroom
6 Sauna

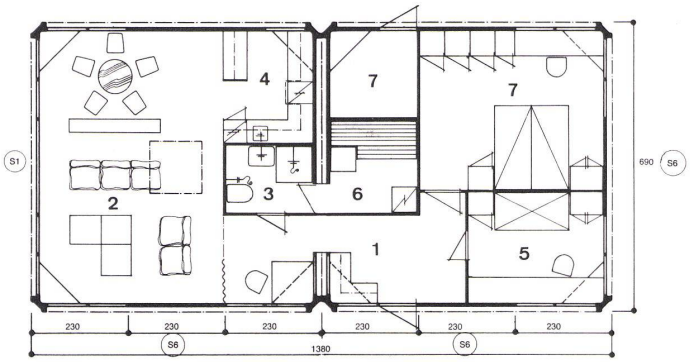

2

2
Grundriß zweier zusammengebauter Raumzellen.
Plan composé de deux cellules assemblées.
Plan of two combined spatial cell units.

1 Eingang / Entrée / Entrance
2 Wohnraum / Salle de séjour / Living-room
3 Bad, WC / Salle de bains, WC / Bath, WC
4 Küche / Cuisine / Kitchen
5 Gäste / Chambre d'hôte / Guest room
6 Sauna
7 Abstellraum / Débarras / Storage

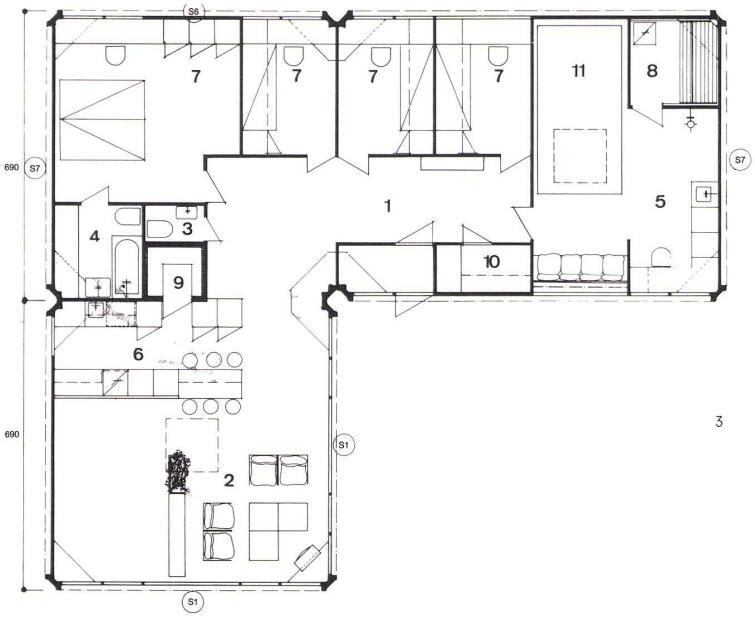

3

3
Grundriß dreier zusammengebauter Raumzellen.
Plan composé de 3 cellules assemblées.
Plan of three combined spatial cell units.

1 Eingang / Entrée / Entrance
2 Wohnraum / Salle de séjour / Living-room
3 WC
4 Bad, WC / Salle de bains, WC / Bath, WC
5 Waschraum / Buanderie / Laundry
6 Küche / Cuisine / Kitchen
7 Schlafraum / Chambre à coucher / Bedroom
8 Sauna
9 Kühlraum / Chambre froide / Cold storage room
10 Garderobe / Vestiaire / Cloakroom
11 Schwimmbad / Piscine / Swimming-pool