Zeitschrift: Bauen + Wohnen = Construction + habitation = Building + home : internationale Zeitschrift

Herausgeber: Bauen + Wohnen

Band: 25 (1971)

Heft: 12: Bauwerke aus Stahl = Constructions en acier = Constructions of steel

Artikel: Projekt eines Privathauses in Beverly Hills, Californien = Projet de résidence privée à Beverly Hills, Californie = Project of a villa in Beverly Hills, California

Autor: [s.n.]

DOI: https://doi.org/10.5169/seals-334132

Nutzungsbedingungen

Die ETH-Bibliothek ist die Anbieterin der digitalisierten Zeitschriften auf E-Periodica. Sie besitzt keine Urheberrechte an den Zeitschriften und ist nicht verantwortlich für deren Inhalte. Die Rechte liegen in der Regel bei den Herausgebern beziehungsweise den externen Rechteinhabern. Das Veröffentlichen von Bildern in Print- und Online-Publikationen sowie auf Social Media-Kanälen oder Webseiten ist nur mit vorheriger Genehmigung der Rechteinhaber erlaubt. Mehr erfahren

Conditions d'utilisation

L'ETH Library est le fournisseur des revues numérisées. Elle ne détient aucun droit d'auteur sur les revues et n'est pas responsable de leur contenu. En règle générale, les droits sont détenus par les éditeurs ou les détenteurs de droits externes. La reproduction d'images dans des publications imprimées ou en ligne ainsi que sur des canaux de médias sociaux ou des sites web n'est autorisée qu'avec l'accord préalable des détenteurs des droits. En savoir plus

Terms of use

The ETH Library is the provider of the digitised journals. It does not own any copyrights to the journals and is not responsible for their content. The rights usually lie with the publishers or the external rights holders. Publishing images in print and online publications, as well as on social media channels or websites, is only permitted with the prior consent of the rights holders. Find out more

Download PDF: 12.12.2025

ETH-Bibliothek Zürich, E-Periodica, https://www.e-periodica.ch

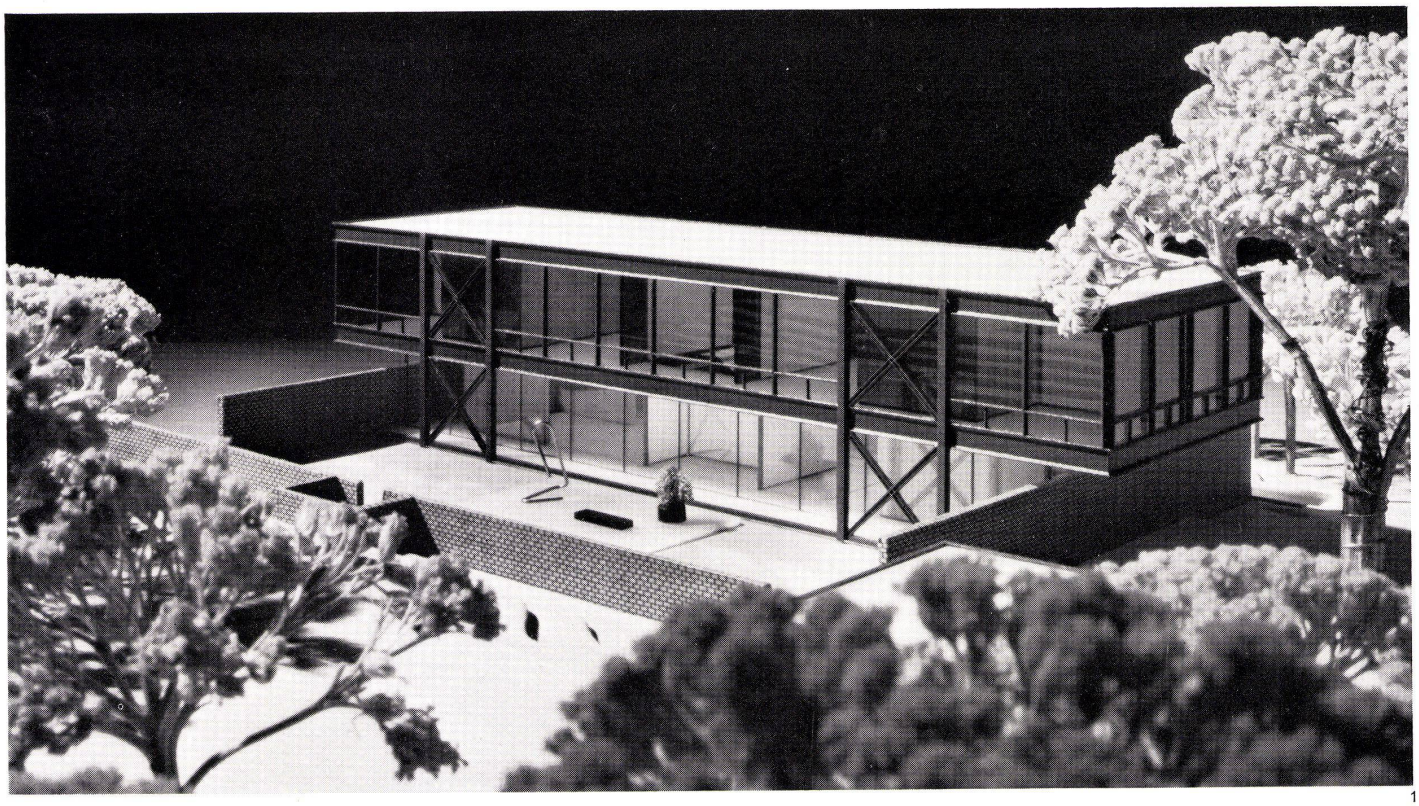

1

Projekt eines Privathauses in Beverly Hills, Californien

Projet de résidence privée à Beverly Hills, Californie

Project of a villa in Beverly Hills, California

Craig Ellwood, Los Angeles
Entwurf 1967–68
Projet 1967–68
Designed 1967–68

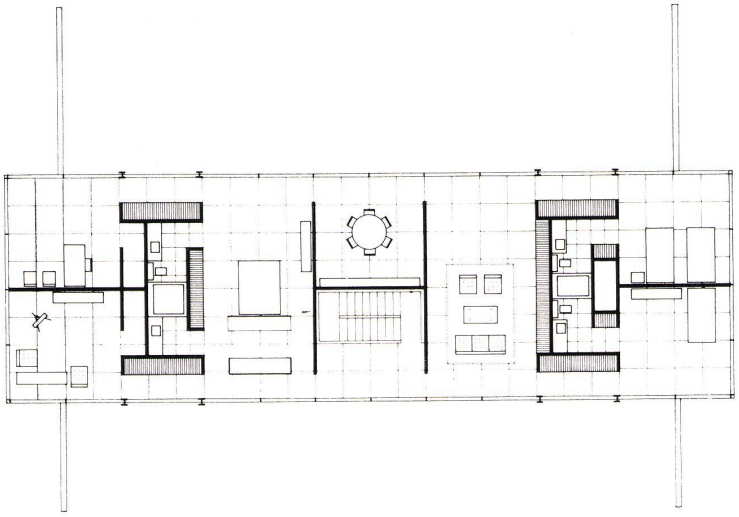

2

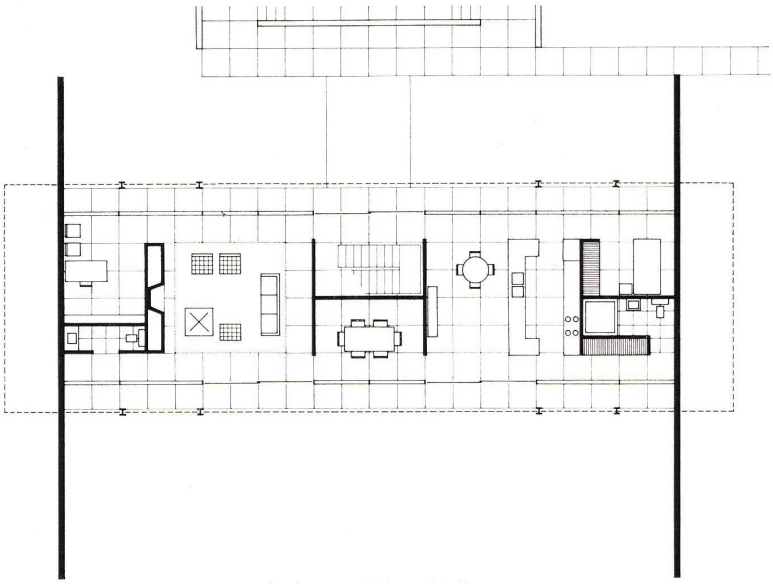

3

1
Modellansicht von der Bergseite.
Vue de la maquette côté montagne.
Model viewed from hillside.

2
Grundriß Obergeschoß.
Plan de l'étage supérieur.
Plan of upper floor.

3
Grundriß Erdgeschoß.
Plan du rez-de-chaussée.
Plan of ground floor.