Zeitschrift: Bauen + Wohnen = Construction + habitation = Building + home : internationale Zeitschrift

Herausgeber: Bauen + Wohnen

Band: 25 (1971)

Heft: 11: Vorfabrikation = Préfabrication = Prefabrication

Werbung

Nutzungsbedingungen

Die ETH-Bibliothek ist die Anbieterin der digitalisierten Zeitschriften auf E-Periodica. Sie besitzt keine Urheberrechte an den Zeitschriften und ist nicht verantwortlich für deren Inhalte. Die Rechte liegen in der Regel bei den Herausgebern beziehungsweise den externen Rechteinhabern. Das Veröffentlichen von Bildern in Print- und Online-Publikationen sowie auf Social Media-Kanälen oder Webseiten ist nur mit vorheriger Genehmigung der Rechteinhaber erlaubt. Mehr erfahren

Conditions d'utilisation

L'ETH Library est le fournisseur des revues numérisées. Elle ne détient aucun droit d'auteur sur les revues et n'est pas responsable de leur contenu. En règle générale, les droits sont détenus par les éditeurs ou les détenteurs de droits externes. La reproduction d'images dans des publications imprimées ou en ligne ainsi que sur des canaux de médias sociaux ou des sites web n'est autorisée qu'avec l'accord préalable des détenteurs des droits. En savoir plus

Terms of use

The ETH Library is the provider of the digitised journals. It does not own any copyrights to the journals and is not responsible for their content. The rights usually lie with the publishers or the external rights holders. Publishing images in print and online publications, as well as on social media channels or websites, is only permitted with the prior consent of the rights holders. Find out more

Download PDF: 13.12.2025

ETH-Bibliothek Zürich, E-Periodica, https://www.e-periodica.ch

Gut geplant ist halb gebaut!

Baufachleute erleben es tagtäglich in ihrem Beruf. Vielleicht gehören gerade deswegen Baufachleute zu den erfolgreichsten Absolventen der Hirt-Methode. Denn eines ihrer Kernstücke — das Dynamische Planen — muss den Baufachmann ganz besonders ansprechen.

Herr J. R. in P. ist Architekt und Fachlehrer für Architektur. Nachdem er sich im Verlaufe eines Jahres die Hirt-Methode angeeignet hatte, schrieb er uns in seinem Schlussbericht:

> *«Ich zögerte etwa ein Jahr, bevor ich mich entschloss, mich für die Hirt-Methode anzumelden. Auch dann war ich noch voller Skepsis. Jetzt, nach Beendigung des Studiums, bin ich begeistert. Keine Investition an Zeit und Geld hat sich bei mir bisher so gelohnt wie die in die Hirt-Methode. Darum möchte ich Herrn Hirt meinen herzlichsten Dank aussprechen für sein grossartiges Werk. Er leistet Pionierarbeit für eine bessere Zukunft der Menschheit. Ich kann sagen, dass die Hirt-Methode jedem, der sich ernstlich damit befasst, eine Lebenseinstellung vermittelt, die es ihm erlaubt, seine Arbeit und sein Leben im wahrsten Sinne des Wortes optimal zu gestalten.»*

Während der ganzen Dauer des Studiums der Hirt-Methode berichten die Absolventen regelmässig über ihre Erfahrungen und Fortschritte. So schrieb uns dieser Architekt über die Autodynamische Zeitplanung der Hirt-Methode in seinem ersten Bericht:

> *«Das Zeitplanbuch ist mein ständiger Begleiter. Zeitersparnis, bessere Durchführung der Obliegenheiten, bessere Arbeitsleistung und — dadurch bedingt — eine bessere Stimmung sind unverkennbar. In meinen Dispositionen scheint ganz allgemein eine grössere Ordnung zu*

herrschen. Die allgemeine Vitalität hat zugenommen. Ich habe verschiedene Probleme mit Erfolg in Angriff genommen, die ich sonst vielleicht nicht angefasst hätte. Im Verkehr mit der Umgebung ist eine gewisse Souveränität zu bemerken. Die Vergesslichkeit ist, hauptsächlich auf Grund des Zeitplanbuches, ziemlich verschwunden.»

Nicht nur Herr J. R. äussert sich so positiv über die Autodynamische Zeitplanung der Hirt-Methode. Der Bauingenieur H. K. in A. schreibt:

«Als Leiter der Zweigstelle eines Rohrleitungsbau-Unternehmens mit rund 100 Arbeitskräften und einem Aktionsradius von rund 80 km vom Betriebssitz war und ist es für mich geradezu unumgänglich notwendig, den Tagesablauf im einzelnen genau zu disponieren. Das autodynamische Zeitplanbuch ist meiner Ansicht nach ideal, Termine, aussergewöhnliche Aufgaben und Routineangeiegenheiten übersichtlich zu erfassen und nach ihrer Dringlichkeit zur Erledigung einzustufen. Gegenüber meiner früheren Dispositionsmethode ergab die Anwendung der autodynamischen Zeitplanung der Hirt-Methode einen Zeitgewinn von zwei bis drei Stunden pro Tag — eine Zeit, die jetzt für andere Aufgaben zur Verfügung steht.»

Über eine andere Auswirkung der Hirt-Methode berichtet der Bauingenieur H. K.:

«Als Bauingenieur bin ich ein Mensch, der mit grosser Skepsis an Dinge herangeht, die etwas ausserhalb der gewohnten, messbaren Realitäten liegen. Um so höher dürfte der Erfolg des S-Programms der Hirt-Methode zu werten sein: die merkbare Zunahme der Konzentrationsfähigkeit, gepaart mit einer auffallend grösser werdenden Gelassenheit gegenüber den täglichen Unannehmlichkeiten.»

Millionenaufträge dank Hirt-Methode

Davon berichtet der Bauunternehmer W. H. in Z.:

«Bei der Bewältigung einer für mich entscheidenden Aufgabe haben sich die Verfahren Ihrer Methode und die Erkenntnisse, die Sie mir bis heute vermittelt haben, erneut glänzend bewährt. Der Erfolg ist eingetreten. Ende letzten Monats erhielt ich Aufträge, die sich auf ca. fünf Millionen belaufen. Mehrmals stand der ganze Erfolg in Frage. Doch dank der Kenntnis und der Anwendung der verschiedenen Verfahren Ihrer Methode habe ich alle Schwierigkeiten überwunden und das hochgesteckte Ziel erreicht. Ich weiss heute, dass die Hirt-Methode Halt und Vertrauen auch in schwierigen Lagen gibt. Sie hat mir auch gezeigt, wie reich das Leben an neuen Möglichkeiten ist. Mit der Hirt-Methode wächst die innere Sicherheit und die Durchsetzungskraft. Die Angst vor der 'ungewissen Zukunft' ist gebannt.»

Von einer statischen zu einer dynamischen Denkweise

Herr C. C., Architekt in St. M., schrieb uns:

«Wenn es einem einigermassen gut geht, prüft man kaum andere Lösungen und Möglichkeiten, sondern vegetiert in einem mehr oder weniger tiefen 'Dämmerschlaf' und bleibt auf der alten Fährte. Das Leben wird zur Gewohnheit und Schablone. Die Verfahren der Hirt-Methode reissen einen aus dieser Gangart. Sie zeigten mir viele Punkte, die schon mit wenig Mühe ausbaufähig waren. Sie regten mich zur Selbstprüfung an. Es ist erstaunlich, wie sich mir die Zusammenhänge eines Problems nun klar offenbaren. Ich habe gelernt, mich stets zu fragen: was will ich? Früher hiess es: ich hätte dies gerne. Und dann habe ich abgewartet, ob die Sache kommt oder nicht. Das Studium der Hirt-Methode zeigte mir den Weg von einer statischen zu einer dynamischen Denkweise. Die Hirt-Methode hat sich bei mir auf allen Gebieten positiv ausgewirkt.»

gesteigerte Lebensgefühl wirkt aber positiv auf alle Lebensbezirke ein. Wachsende Ausgeglichenheit und Ruhe kommen dem privaten Bereich zugute und geben ihm neue Impulse.»

Auf Wunsch können Originalberichte im Institut eingesehen werden.

Wenn man diese Berichte liest, kann leicht die Frage auftauchen, wieso fachlich bestens ausgewiesene Persönlichkeiten lediglich durch die Anwendung einer «neuen Methode» zu so viel besseren Ergebnissen gelangen konnten. Die Frage ist berechtigt. Eine Antwort darauf — und eine Begründung — erhalten Sie durch die Lektüre unserer Broschüre «Die Hirt-Methode».

Sie dürfen versichert sein, dass die zitierten HM-Berufskollegen ebensowenig weltfremde Träumer sind, wie Sie selbst. Baufachleute pflegen mit beiden Beinen fest auf dem Boden der Wirklichkeit zu stehen — wie sollten sie sonst solide bauen können!

Aber auch Ihre Zukunft sollten Sie solide aufbauen. Warum nicht mit Hilfe der Hirt-Methode? Wie es viele Ihrer Berufskollegen bereits mit Erfolg getan haben.

Tun Sie, was Sie auch in Ihrem Beruf machen: prüfen Sie unvoreingenommen und sachlich. Verlangen Sie unsere Informationsunterlagen. Es verpflichtet Sie zu nichts. Aber vielleicht werden Sie rückblickend einmal sagen: Mit der Hirt-Methode habe ich meinen besten Bau gebaut. Sie wissen, welcher Bau gemeint ist: Ihre eigene Zukunft!

Unternehmer, Firmeninhaber, Verwaltungen, Organisationen und deren Ausbildungsleiter verlangen unsere Dokumentation mit Sonderkonditionen für gleichzeitige Einführung mehrerer Personen in die Hirt-Methode.

HIRT
METHODE

Institut für optimale Arbeits- und Lebensgestaltung
Josef Hirt

CH-8062 Zürich / Schweiz, Winterthurerstrasse 338
Telefon 01 / 40 10 20

Und in ähnlichem Sinne schrieb uns Herr H. S., Bauingenieur in D.:

«Durch die Verfahren der Hirt-Methode bin ich gezwungen worden, mir ausgiebig Gedanken über meine berufliche Situation zu machen. Seltsamerweise habe ich erst dabei festgestellt, dass ich in meinem bisherigen Wirkungskreis recht unzufrieden war und auch keine Aufstiegschancen hatte. Bei weiterer Auswertung kristallisierte sich für mich als optimaler Punkt heraus, eine Anstellung als Geschäftsleiter oder technischer Leiter einer Bauunternehmung anzustreben. Es klingt fast wie ein Märchen: vor wenigen Wochen wurde mir eine solche Stellung angeboten, und nun bin ich in diese Firma eingetreten. Es mag Zufall sein — aber hätte ich vor dem Studium der Hirt-Methode diese Gelegenheit überhaupt ergriffen?»

Senden Sie mir bitte unverbindlich (Gewünschtes angekreuzt)

☐ **die Informationsschrift «Die Hirt-Methode»**
für Einzelpersonen

oder

☐ **die Dokumentation mit Sonderkonditionen für gleichzeitige Einführung mehrerer Personen in die Hirt-Methode**
(nur für Betriebe, Organisationen usw.)

Name, Vorname/Firma _____

Beruf/Branche _____

Strasse _____

Postleitzahl/Ort _____

Datum _____

(Bitte in Druckschrift ausfüllen)

Altersgruppe ankreuzen

Alter
20 - 30
30 - 40
40 - 50
50 - 60
60 - 70
70 - 80

(Kein Vertreterbesuch)

1015/5

Positive Wirkungen in allen Lebensbezirken

Wir könnten noch mit Dutzenden ähnlicher Beispiele anderer Baufachleute aufwarten, doch begnügen wir uns mit einer letzten Zusammenfassung des Bauingenieurs B. S. in W.:

«Fast ein Jahr hat mich nun die Hirt-Methode begleitet, mir neue Erkenntnisse vermittelt und neue Wege der Arbeits- und Lebensgestaltung gewiesen. Im beruflichen Bereich kann ich eine erfreuliche Steigerung und Straffung meiner Leistungen feststellen, begründet durch wachsendes Selbstvertrauen, gesteigerte Konzentrationsfähigkeit, planvolles Arbeiten und Minderung von Leerlaufzeiten. Das

Geschäftsantwortkarte
Porto vom Empfänger bezahlt

Carte commerciale-réponse
Port payé par le destinataire

Cartolina commerciale-risposta
Tassa pagata dal destinatario

Nicht frankieren

Ne pas affranchir

Non affrancare

Institut für
optimale Arbeits- und Lebensgestaltung

Josef Hirt

Winterthurerstrasse 338

8062 Zürich

Sarnafil®

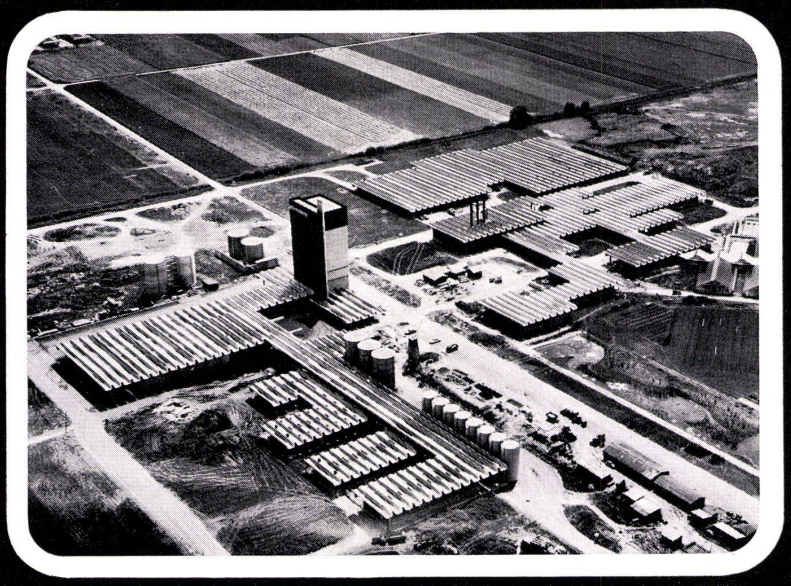

Die Sarnafil®-Kunststoffisolationshaut schützt dauerhaft und zuverlässig vor Wasser. Sie ist einfach zu verlegen.

Verlangen Sie die Sarnafil®-Dokumentation.

Kunststoff AG Sarnen, 6060 Sarnen, Telefon 041/66 23 33

---

büchel fertigbauten ag

9445 Rebstein	Feldstrasse	Tel. 071/77 18 34
8003 Zürich	Wuhrstrasse 5	Tel. 051/35 51 40
1020 Renens	60, rue de Lausanne	Tel. 021/35 88 87

Neue Filiale in Basel, Strassburgerallee 116, 4000 Basel, Tel. 061/44 00 94