Zeitschrift: Bauen + Wohnen = Construction + habitation = Building + home : internationale Zeitschrift

Herausgeber: Bauen + Wohnen

Band: 25 (1971)

Heft: 9: Stadtplanung = Urbanisme = Townplanning

Artikel: Stadtzentrum als Verbindungselement = Centre urbain comme élément de liaison = Urban center as communication element

Autor: Joedicke, Jürgen

DOI: https://doi.org/10.5169/seals-334081

Nutzungsbedingungen

Die ETH-Bibliothek ist die Anbieterin der digitalisierten Zeitschriften auf E-Periodica. Sie besitzt keine Urheberrechte an den Zeitschriften und ist nicht verantwortlich für deren Inhalte. Die Rechte liegen in der Regel bei den Herausgebern beziehungsweise den externen Rechteinhabern. Das Veröffentlichen von Bildern in Print- und Online-Publikationen sowie auf Social Media-Kanälen oder Webseiten ist nur mit vorheriger Genehmigung der Rechteinhaber erlaubt. Mehr erfahren

Conditions d'utilisation

L'ETH Library est le fournisseur des revues numérisées. Elle ne détient aucun droit d'auteur sur les revues et n'est pas responsable de leur contenu. En règle générale, les droits sont détenus par les éditeurs ou les détenteurs de droits externes. La reproduction d'images dans des publications imprimées ou en ligne ainsi que sur des canaux de médias sociaux ou des sites web n'est autorisée qu'avec l'accord préalable des détenteurs des droits. En savoir plus

Terms of use

The ETH Library is the provider of the digitised journals. It does not own any copyrights to the journals and is not responsible for their content. The rights usually lie with the publishers or the external rights holders. Publishing images in print and online publications, as well as on social media channels or websites, is only permitted with the prior consent of the rights holders. Find out more

Download PDF: 09.12.2025

ETH-Bibliothek Zürich, E-Periodica, https://www.e-periodica.ch

Stadtzentrum als Verbindungselement

Centre urbain comme élément de liaison
Urban center as communication element

Zvi Hecker, Montreal

City-Center, Montreal

1

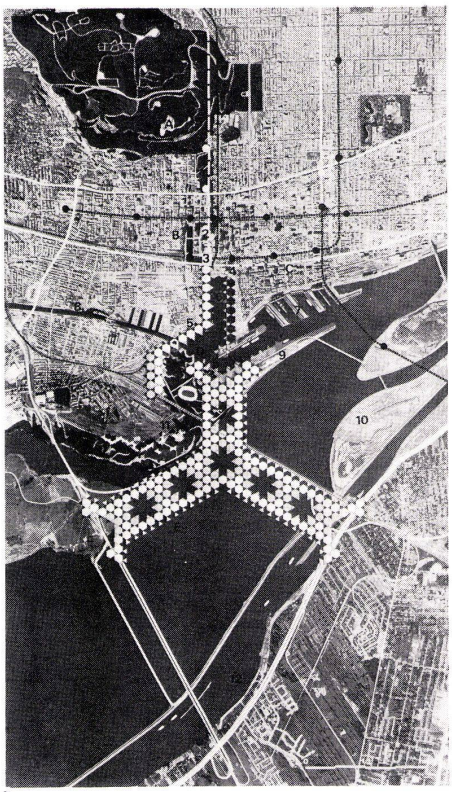

2

1
Die vorhandene Stadtstruktur mit dem St.-Lawrence-Strom.

La structure urbaine existante et le fleuve St. Laurent.

The existing urban structure with the St. Lawrence River.

2
Das vorgeschlagene Stadtzentrum integriert die drei wesentlichen Elemente der Stadtstruktur: den Berg, das Zentrum und den Fluß.

Le centre urbain prévu intègre les trois éléments essentiels de la ville: La montagne, le centre et le fleuve.

The proposed city center integrates the three essential elements of the urban structure: the mountain, the center and the river.

Der Vorschlag von Hecker stellt den Versuch dar, das bisherige Stadtzentrum von Montreal und die Altstadt mit dem St.-Lawrence-Strom zu verbinden. Ohne das bestehende städtische System durch kostspielige und meist erfolglose Sanierungsprojekte zu zerstören, können neue Bewohner untergebracht werden. Die vorgeschlagene, neue Achse liegt quer zu den bisherigen Hauptverkehrsadern; – sie wird das bestehende Straßennetz der Altstadt in unmittelbarer Verbindung mit dem Citykern und dem Ufer bringen. Im Zusammenhang mit der Neustrukturierung soll ein neues Hafenbecken geschaffen werden. Dieses neugeschaffene Hafenbecken wird flankiert von einem 20geschossigen Gebäude, das eine dichte Wohnbebauung vorsieht. Dieses Bauwerk setzt sich flußabwärts fort und teilt sich in zwei brückenartige Arme, die den St.-Lawrence-Strom überqueren. Auf verschiedenen Ebenen sollen Wohnungen, geschäftliche Mehrzweckflächen und Verkehrswege untergebracht werden. Mit dieser Bebauung soll auch die Öffnung der Stadt zu dem Fluß hin wieder erreicht werden.
Joe.

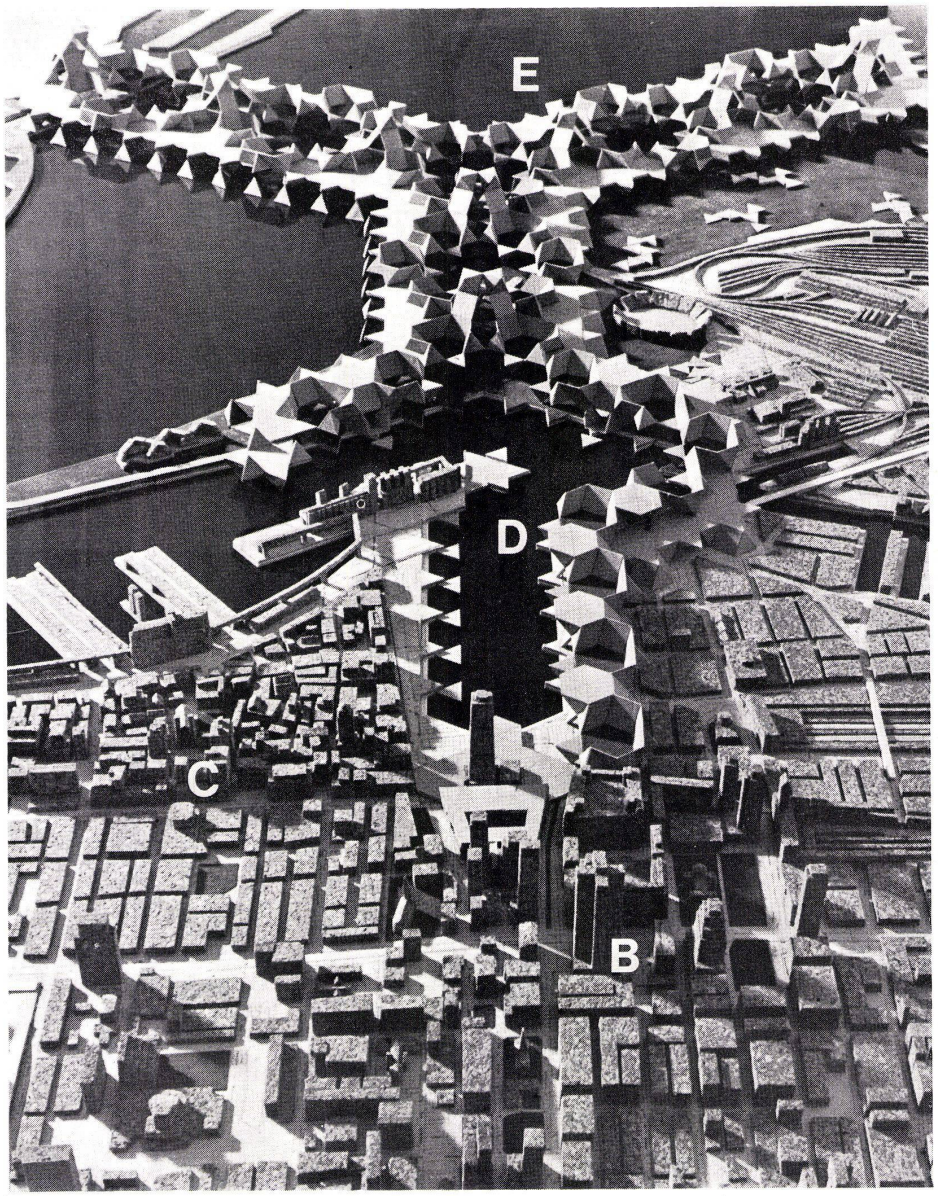

3

3
Modellansicht. Blick vom Mont Royal zum St.-Lawrence-Strom.

Le fleuve St. Laurent vu du Mont Royal. Maquette.

Model view. View from Mount Royal of the St. Lawrence River.

B Stadtzentrum / Centre de la ville / City center
C Die alte Stadt / La vieille ville / The old town
D Der neue Hafen / Le nouveau port / The new port
E Wohnbebauung / Zone d'habitation / Residential zone

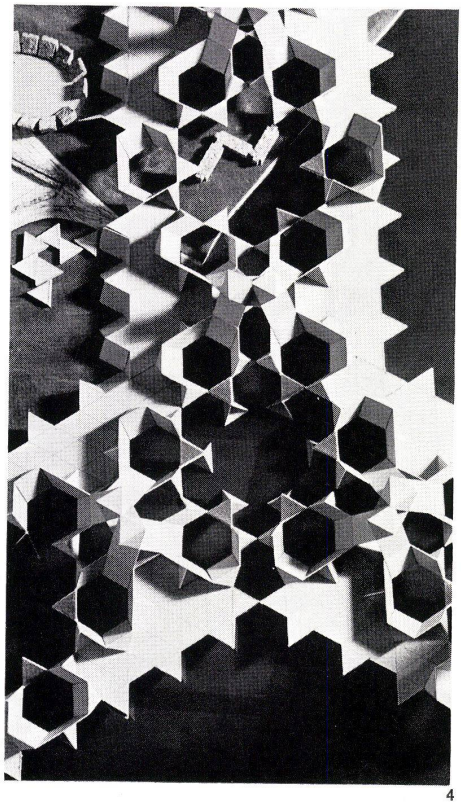

4

5

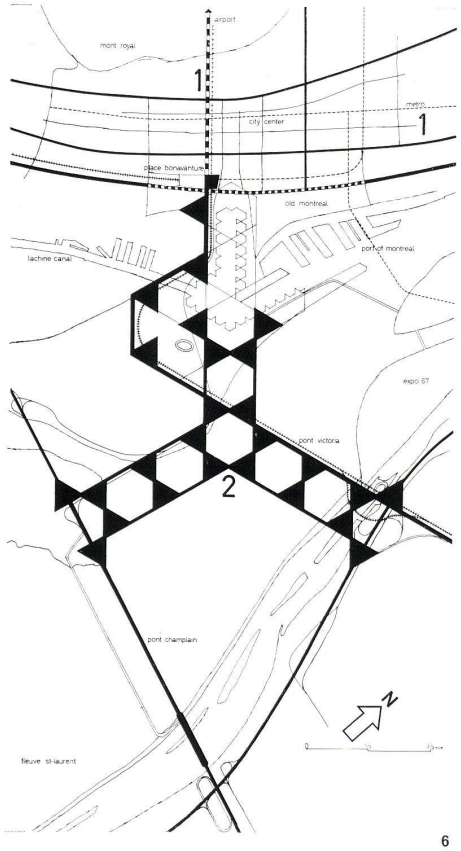

6

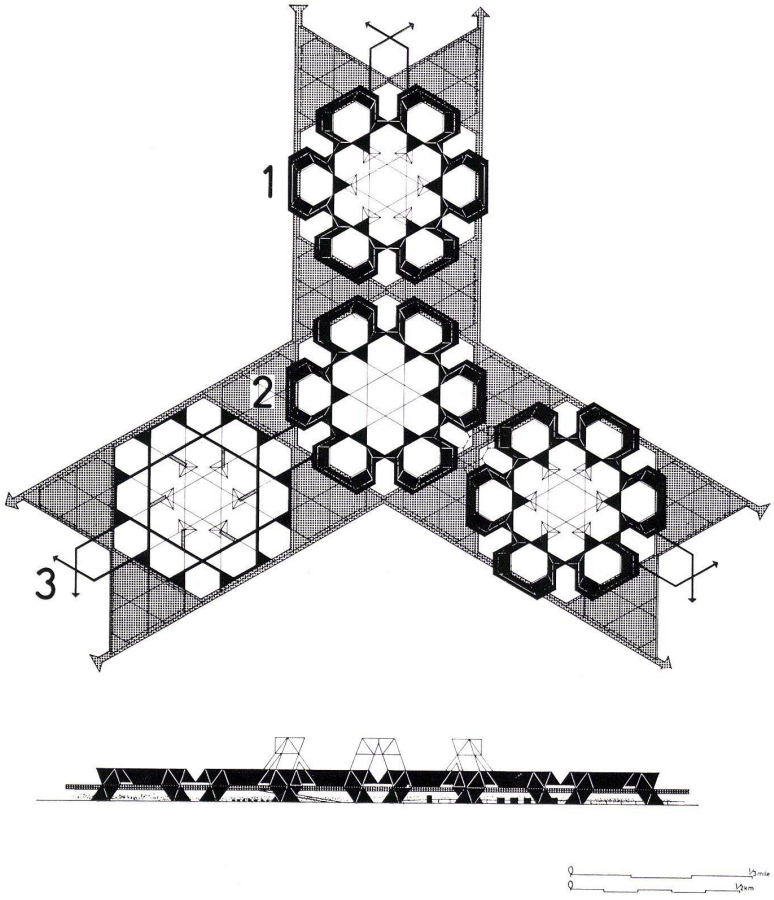

7

4
Modellansicht von oben.
La maquette vue à vol d'oiseau.
Model view from above.

5
Lageplan.
Plan de situation.
Site plan.

A Mont Royal / Mount Royal
B Stadtzentrum / Centre de la ville / City center
C Die Altstadt / La vieille ville / The old town
D Das neue Stadtzentrum / Le nouveau centre urbain / The new city center

6
Gesamtgrundriß mit Straßenverkehrsnetz.
Plan d'ensemble avec réseau des communications urbaines.
Assembly plan with traffic network.

1 Öffentliches Transportsystem / Système de transport en commun / Public transportation system
2 Straßen- und Parkzonen als Teil der vorgeschlagenen dritten Struktur / Rues et parkings faisant partie de la 3ème structure proposée / Streets and parking zones as part of the proposed third structure

7
Grundriß und Schnitt.
Plan et coupe.
Plan and section.

1 Nachbarschaftseinheit / Unité de voisinage / Neighbourhood unit
2 Verkehrs- und Parkzonen / Zones de circulation et de parking / Traffic and parking zones
3 Fußgängerverkehr / Cheminements pour piétons / Pedestrian zone