Zeitschrift: Bauen + Wohnen = Construction + habitation = Building + home : internationale Zeitschrift

Herausgeber: Bauen + Wohnen

Band: 24 (1970)

Heft: 12: Einfamilienhäuser = Maisons familiales = Single-family houses

Artikel: Wohnhaus in Evanston, Illinois, USA = Habitation à Evanston, Illinois, USA = House in Evanston, Illinois, USA

Autor: Haid, David

DOI: https://doi.org/10.5169/seals-347911

Nutzungsbedingungen

Die ETH-Bibliothek ist die Anbieterin der digitalisierten Zeitschriften auf E-Periodica. Sie besitzt keine Urheberrechte an den Zeitschriften und ist nicht verantwortlich für deren Inhalte. Die Rechte liegen in der Regel bei den Herausgebern beziehungsweise den externen Rechteinhabern. Das Veröffentlichen von Bildern in Print- und Online-Publikationen sowie auf Social Media-Kanälen oder Webseiten ist nur mit vorheriger Genehmigung der Rechteinhaber erlaubt. Mehr erfahren

Conditions d'utilisation

L'ETH Library est le fournisseur des revues numérisées. Elle ne détient aucun droit d'auteur sur les revues et n'est pas responsable de leur contenu. En règle générale, les droits sont détenus par les éditeurs ou les détenteurs de droits externes. La reproduction d'images dans des publications imprimées ou en ligne ainsi que sur des canaux de médias sociaux ou des sites web n'est autorisée qu'avec l'accord préalable des détenteurs des droits. En savoir plus

Terms of use

The ETH Library is the provider of the digitised journals. It does not own any copyrights to the journals and is not responsible for their content. The rights usually lie with the publishers or the external rights holders. Publishing images in print and online publications, as well as on social media channels or websites, is only permitted with the prior consent of the rights holders. Find out more

Download PDF: 02.10.2025

ETH-Bibliothek Zürich, E-Periodica, https://www.e-periodica.ch

1

Wohnhaus in Evanston, Illinois, USA

Habitation à Evanston, Illinois, USA
House in Evanston, Illinois, USA

David Haid, Chicago

1
Einblick in den Atriumgarten mit Wohn- und Garagentrakt.

Vue dans le jardin intérieur avec aile d'habitation et garage.

View into the interior garden with living and garage tract.

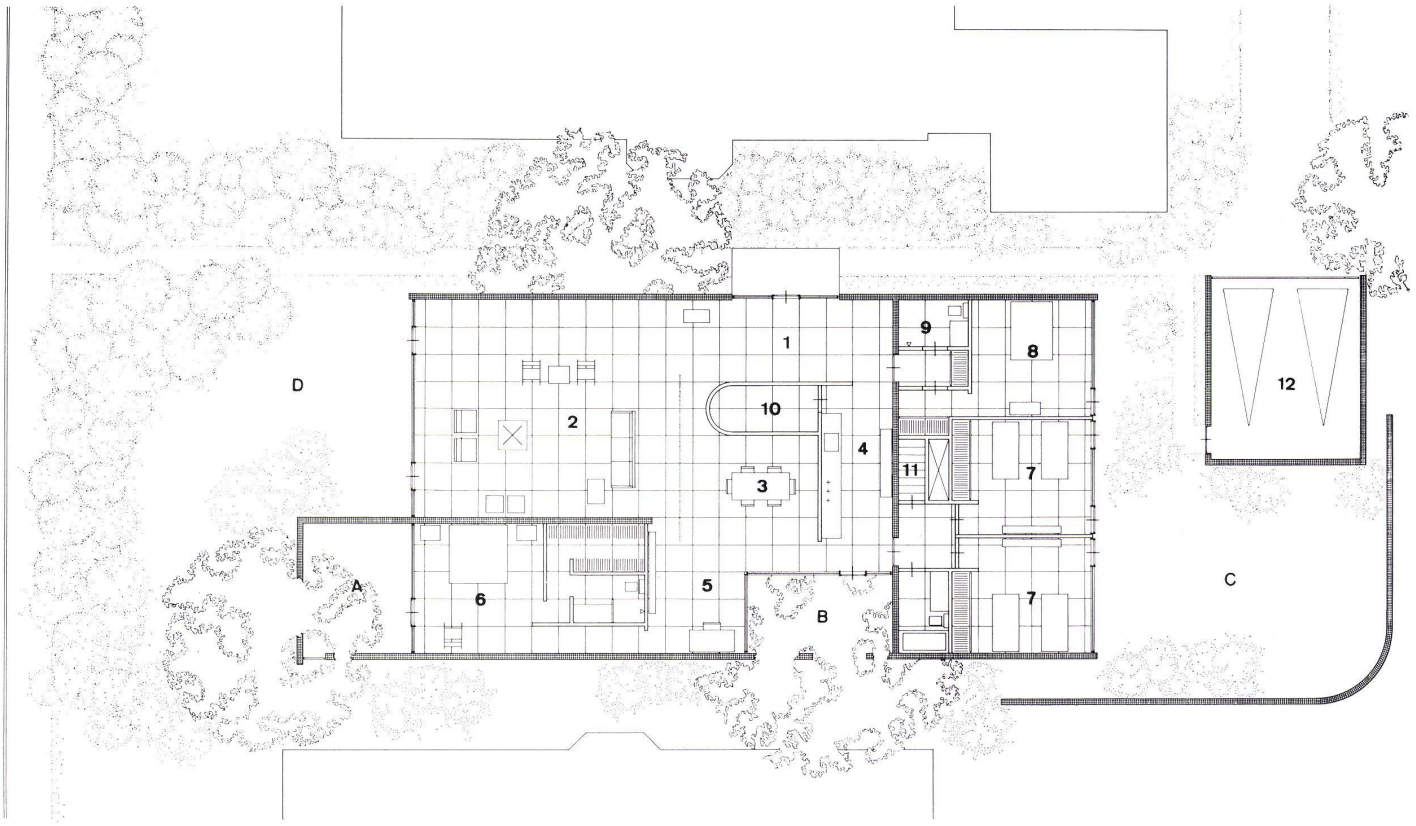

2

3

4

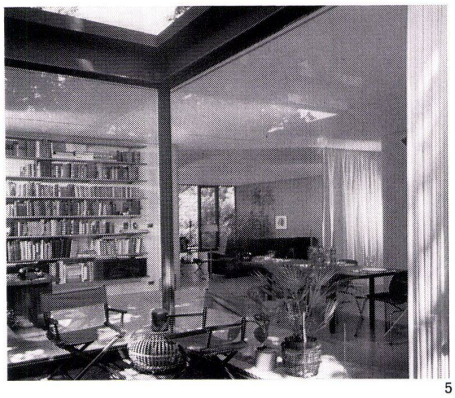

5

6

7

2
Grundriß 1:200.
Plan.

1 Eingangshalle / Hall d'entrée / Entrance hall
2 Wohnraum / Séjour / Living-room
3 Eßplatz / Coin de repas / Dining-nook
4 Küche / Cuisine / Kitchen
5 Arbeitsplatz / Coin de travail / Work nook
6 Elternschlafzimmer / Chambre à coucher des parents / Master bedroom
7 Kinderschlafzimmer / Chambre à coucher des enfants / Children's bedroom
8 Gästezimmer / Chambre d'hôte / Guest room
9 Bad / Bains / Bath
10 Vorrats- und Abstellraum / Provisions et débarras / Provisions and storage space
11 Kellerabgang / Accès au sous-sol / Access to cellar
12 Garage

3
Eingangshalle mit Blick in den Wohnraum.
Hall d'entrée avec vue sur le séjour.
Entrance hall with view into the living-room.

4
Wohnraum.
Séjour.
Living-room.

5
Blick ins Wohnzimmer vom Freiplatz aus.
Le séjour vu de la terrasse.
View into the living-room from the terrace.

6
Küche.
Cuisine.
Kitchen.

7
Eß- und Arbeitsplatz.
Coin des repas et de travail.
Dining and work nook.