Zeitschrift: Bauen + Wohnen = Construction + habitation = Building + home : internationale Zeitschrift

Herausgeber: Bauen + Wohnen

Band: 23 (1969)

Heft: 2: Die Wohnung: der Bereich der Kinder in der Wohnung = L'habitation : la zone des enfants dans l'appartement = The home : the children's area in the home

Artikel: Mehrfamilienhäuser in Bietigheim-Buch-Südost = Maisons multifamiliales à Bietigheim-Buch-Sud-est = Multi-family houses in Bietigheim-Buch-South-east

Autor: [s.n.]

DOI: https://doi.org/10.5169/seals-333552

Nutzungsbedingungen

Die ETH-Bibliothek ist die Anbieterin der digitalisierten Zeitschriften auf E-Periodica. Sie besitzt keine Urheberrechte an den Zeitschriften und ist nicht verantwortlich für deren Inhalte. Die Rechte liegen in der Regel bei den Herausgebern beziehungsweise den externen Rechteinhabern. Das Veröffentlichen von Bildern in Print- und Online-Publikationen sowie auf Social Media-Kanälen oder Webseiten ist nur mit vorheriger Genehmigung der Rechteinhaber erlaubt. Mehr erfahren

Conditions d'utilisation

L'ETH Library est le fournisseur des revues numérisées. Elle ne détient aucun droit d'auteur sur les revues et n'est pas responsable de leur contenu. En règle générale, les droits sont détenus par les éditeurs ou les détenteurs de droits externes. La reproduction d'images dans des publications imprimées ou en ligne ainsi que sur des canaux de médias sociaux ou des sites web n'est autorisée qu'avec l'accord préalable des détenteurs des droits. En savoir plus

Terms of use

The ETH Library is the provider of the digitised journals. It does not own any copyrights to the journals and is not responsible for their content. The rights usually lie with the publishers or the external rights holders. Publishing images in print and online publications, as well as on social media channels or websites, is only permitted with the prior consent of the rights holders. Find out more

Download PDF: 25.10.2025

ETH-Bibliothek Zürich, E-Periodica, https://www.e-periodica.ch

Gerhart Kilpper und Martin Einsele, Stuttgart

Mehrfamilienhäuser in Bietigheim-Buch-Südost

Maisons multifamiliales à Bietigheim-Buch-Sud-est

Multi-family houses in Bietigheim-Buch-South-east

Baujahr:	1969
Konstruktion:	Stahlbeton – Großtafelbauweise – Vollmontage
Decken:	Stahlbetonplatten
Außenwände:	Stahlbeton – Styropor – Stahlbeton
Wo-Trennwände:	Stahlbeton
Wo-Innenwände:	Stahlbeton oder Siporexplatten

Raumgrößen:

1	Wohnzimmer	ca. 20,25 m²
2	Eßplatz	11,88 m²
4	Elternschlafzimmer	13,90 m²
5a	Kinderzimmer 1	13,36 m²
5b	Kinderzimmer 2	11,47 m²
8	Küche	8,01 m²
9	Bad	4,08 m²
10	WC	1,69 m²
11a, b	Abstellraum 1+2	6,02 m²
12	Flur	13,50 m²
13	Loggia	3,02 m²
		107,18 m²

$$\frac{\text{Wohnfläche}}{\text{Anzahl der Betten}} = \frac{107{,}18\ \text{m}^2}{6} = 17{,}86\ \text{m}^2$$

A Bei 4 Kindern (Nutzungsvorschlag des Architekten) erfüllt der Grundriß die erarbeiteten Forderungen, außer bei den Kombinationen 1122/1222/2222, nicht.

B Bei 3 Kindern sind folgende Kombinationen möglich (Einschränkung: Hobby in der Phase 4):

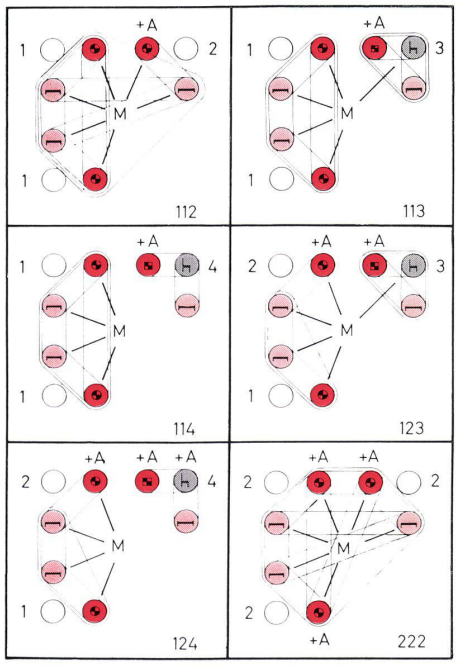

C Bei 5 Kindern sind alle Kombinationen unmöglich.

D Die notwendigen Funktionen der »mütterlichen Person« (Phasen 1, 2, 3) sind möglich.

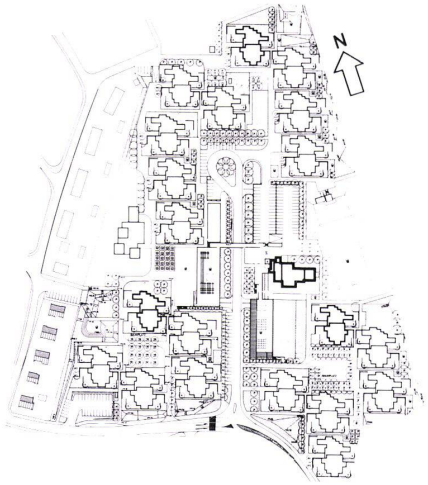

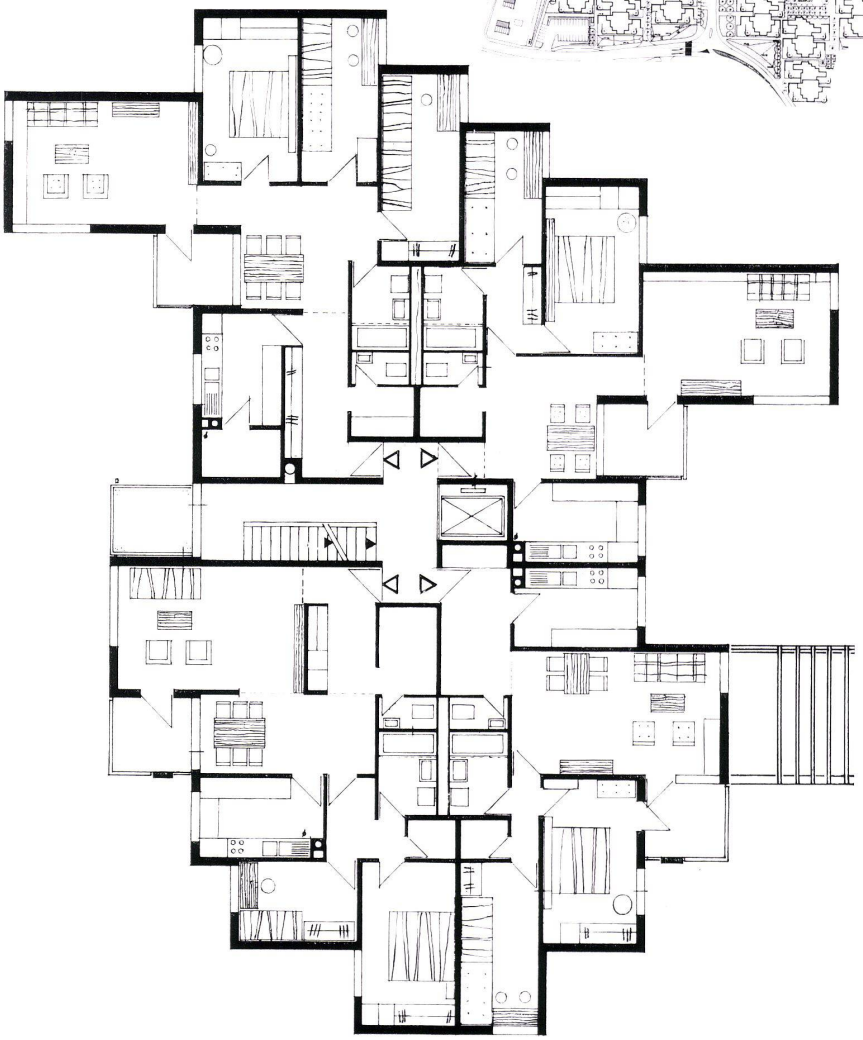

2

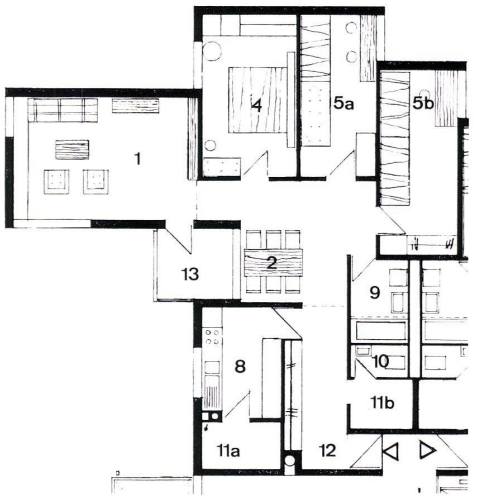

3

1
Lageplan 1:10 000.
Situation.
Site plan.

2
Normalgeschoß 1:200.
Etage normal.
Standard floor.
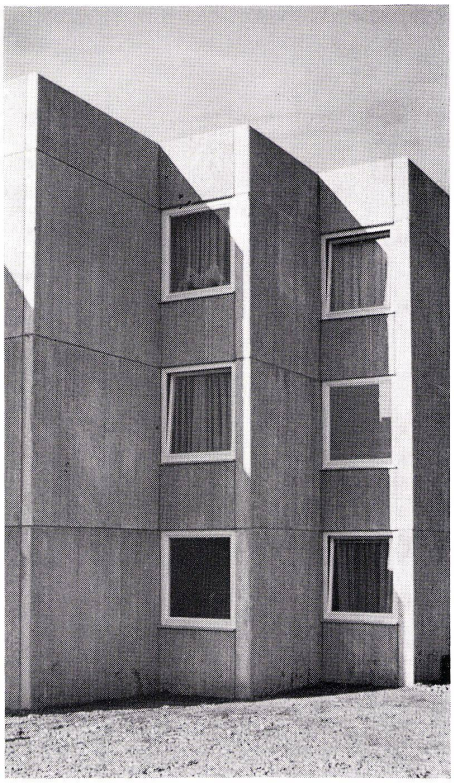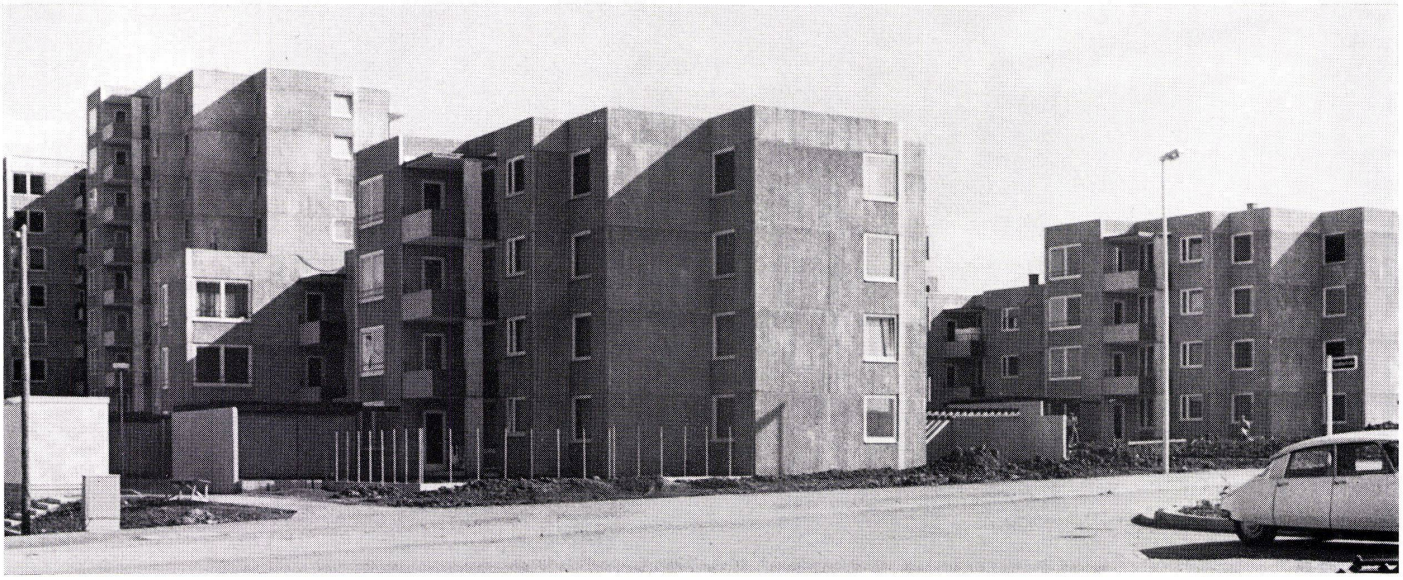
3
Grundriß 1:200.
Plan.