Zeitschrift: Bauen + Wohnen = Construction + habitation = Building + home : internationale Zeitschrift

Herausgeber: Bauen + Wohnen

Band: 21 (1967)

Heft: 7

Werbung

Nutzungsbedingungen

Die ETH-Bibliothek ist die Anbieterin der digitalisierten Zeitschriften auf E-Periodica. Sie besitzt keine Urheberrechte an den Zeitschriften und ist nicht verantwortlich für deren Inhalte. Die Rechte liegen in der Regel bei den Herausgebern beziehungsweise den externen Rechteinhabern. Das Veröffentlichen von Bildern in Print- und Online-Publikationen sowie auf Social Media-Kanälen oder Webseiten ist nur mit vorheriger Genehmigung der Rechteinhaber erlaubt. Mehr erfahren

Conditions d'utilisation

L'ETH Library est le fournisseur des revues numérisées. Elle ne détient aucun droit d'auteur sur les revues et n'est pas responsable de leur contenu. En règle générale, les droits sont détenus par les éditeurs ou les détenteurs de droits externes. La reproduction d'images dans des publications imprimées ou en ligne ainsi que sur des canaux de médias sociaux ou des sites web n'est autorisée qu'avec l'accord préalable des détenteurs des droits. En savoir plus

Terms of use

The ETH Library is the provider of the digitised journals. It does not own any copyrights to the journals and is not responsible for their content. The rights usually lie with the publishers or the external rights holders. Publishing images in print and online publications, as well as on social media channels or websites, is only permitted with the prior consent of the rights holders. Find out more

Download PDF: 14.12.2025

ETH-Bibliothek Zürich, E-Periodica, https://www.e-periodica.ch

10

Perfektes Kochen
in der perfekten Küche

elcalor

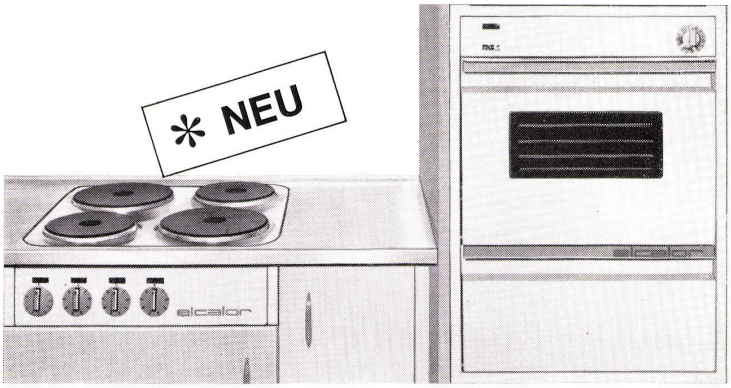

Einbaubackofen und Einbaurechaud

Weitere Elcalor Qualitätsprodukte: Elektroherde Favorit, Kombiherde Favorit, Spültischkombinationen, komplette Küchen-Einrichtungen, Boiler.

Einbaubackofen:

Elcalorstat-Backautomatik, Dampfableitblech, aushängbare Backofentüre.

Auf Wunsch:
mit Schauglas und Beleuchtung, Infrarot-Back- und Grillelement, Drehspiess.

Einbaurechaud:

1–5 Hochleistungsplatten, Regla-Schnellkochplatte, Leuchtfelder.

Auf Wunsch:
* **mit der automatischen Kochplatte REGLA*matic***

Bitte verlangen Sie Prospektmaterial bei:
elcalor AG
Bleichemattstr. 32
5001 Aarau, 064 / 22 36 91
oder in Ihrem nächsten Fachgeschäft

SILENT GLISS löst jedes Vorhang-einrichtungs-problem

geräuschlos - elegant - modern. Bewährte Schleuder-, Schnur- und Bühnenzüge. Neu: der Elektrozug.
Wir beraten Sie gerne. Verlangen Sie ausführliche Unterlagen.

SILENT GLISS®

Keller + Co. Metallwarenfabrik, 3250 Lyss, Telefon 032 842742/43

10 b

Schneider-Toilettenkasten

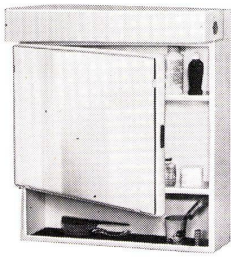

für jedes Badezimmer

Der Schneider-Toilettenkasten ist aus Reinaluminium hergestellt und deshalb absolut rostfrei Er ist in verschiedenen Modellen u. Farben erhältlich

Verkauf
durch die Sanitärbranche

W. Schneider + Co
Metallwarenfabrik
8135 Langnau-Zürich

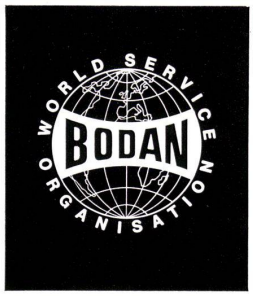

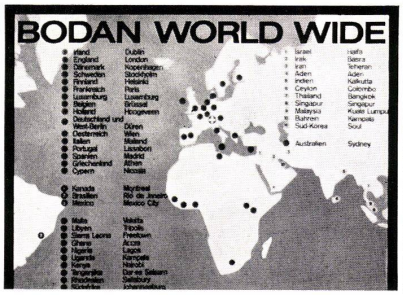

müller

Karl Müller AG
Maschinenfabrik
9325 Roggwil
Tel. 071 48 13 77

Die BODAN-Typenreihe umfasst 13 verschiedene Modelle mit einer Leistung von 55–720 cm pro Minute. Unverbindliche Probestellung.

Formafluo-Büromodell: Nicht grösser als eine Schreibmaschine. Arbeitsbreite 30 cm, Durchlaufgeschwindigkeit 0–360 cm/min.

sauna

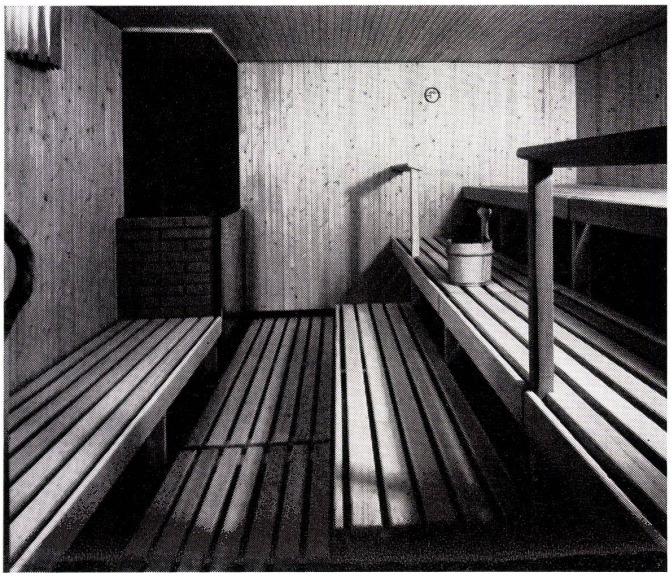

wir projektieren und bauen saunaanlagen nach finnischem vorbild für hotels, kurbäder, hallenbäder, ferienhäuser und privathäuser. verlangen sie unsere prospekte. wir beraten sie gerne.

bertschi + co. saunaanlagen
ch–4125 riehen telefon 061 51 40 20

Neu ausgeschriebene Wettbewerbe

Schulhausanlage in Cressier

Die Gemeinde Cressier schreibt einen Projektwettbewerb aus für eine Primarschule mit Turnhalle, Zivilschutzräumen und Feuerwehrdepot unter Architekten, welche im Kanton Neuenburg niedergelassen oder verbürgert (jedoch nicht wohnhaft) sind. Weitere Teilnahmebedingungen: Diplom einer technischen Hochschule oder Eintragung im Berufsregister des Kantons Neuchâtel, beziehungsweise im schweizerischen Register der Architekten. Für fünf Preise stehen Fr. 15 000.– und für Ankäufe Fr. 3000.– zur Verfügung. Architekten im Preisgericht: Jacques Béguin, Neuchâtel, Alfred Habegger, Neuchâtel, Arthur Lozeron, Genf, Albert Wyß, La Chaux-de-Fonds, Ersatzfachrichter ist Theo Waldvogel, Neuchâtel. Programmauszug: 14 Klassenzimmer, Turnhalle mit Nebenräumen, Lehrer- und Sprechzimmer, Leseraum mit Bibliothek, Materialzimmer und Nebenräume, Turnhalle mit Nebenräumen, Abwartwohnung sowie Betriebsanlagen; ferner Luftschutzräume, Feuerwehrdepot, Außenanlagen. Anforderungen: Situation und Modell 1:500, Projektpläne 1:200, kubische Berechnung und Erläuterungsbericht. Abgabetermine: Für das Projekt 25. September, für das Modell 13. Oktober. Unterlagenbezug gegen Depot von Fr. 100.– bei der Gemeindeverwaltung Cressier.

Entschiedene Wettbewerbe

Katholische Kirche im Mettendorf in Goßau SG

Zur zweiten Phase des von der Katholischen Kirchgemeinde Goßau ausgeschriebenen Wettbewerbs waren die Verfasser der in den ersten vier Rängen stehenden Projekte eingeladen. Das Preisgericht stellt fest, daß sich die vier Architekten ihrer Aufgabe mit großem und dankenswertem Einsatz widmeten.
Nach einer eingehenden Aussprache kommt das Preisgericht zusammen mit den Mitgliedern mit beratender Stimme zur Auffassung, daß das Projekt «Credo», Verfasser Bächtold & Baumgartner, dipl. Arch., Rorschach und Schaffhausen, Mitarbeiter R. Walder, Goldach, im besondern Maße der gestellten Aufgabe gerecht wird, dies sowohl in bezug auf die Erfüllung der liturgischen, architektonischen und wirtschaftlichen Belange. Das Projekt in seiner gegenüber der ersten Fassung positiv vereinfachten und vereinheitlichten Grundhaltung läßt – bei allen festgestellten Mängeln – eine der gestellten Aufgabe dienende Entwicklung erwarten.
Einhellig empfiehlt das Preisgericht, den Verfasser dieses Projektes mit der Weiterbearbeitung und Ausführung zu beauftragen. Bei der Weiterbearbeitung sind die Bemerkungen des Preisgerichtes zu berücksichtigen. Die Bauherrschaft behält sich das Recht vor, das bereinigte Projekt, bei welchem die konstruktiven, formalen und liturgischen Belange und auch die Wahl der Baumaterialien im wesentlichen geklärt sein sollen, noch einmal dem Preisgericht vorzulegen.

Schulanlagen im Schachen und im Zelgli in Aarau

In diesem Projektierungsauftrag an drei Architekten-Arbeitsgemeinschaften zur Erlangung von Entwürfen für ein 12klassiges Primarschulhaus und ein 15klassiges Sekundarschulhaus im Schachen und ein 15klassiges Primarschulhaus im Zelgli in Aarau, empfiehlt die Expertenkommission die Projekte der Arbeitsgemeinschaft Emil Aeschbacher, Arch. SIA, Richner+Bachmann, Architekten SIA, Aarau, Mitarbeiter: Walter Felber, Arch. SIA, Joe Meier, zur Weiterbearbeitung. Expertenkommission: Stadtammann Dr. W. Urech (Vorsitzender); Robert Amsler, Rektor; Stadtbaumeister Alfred Gramm, Arch. SIA, Biel; Otto Hänni, Arch. SIA, Baden; Kantonsbaumeister Max Jeltsch, Arch. SIA, Solothurn; Vizestadtammann Willy Marti; Dr. Hermann Rauber, Präsident der Schulpflege; Hans Reinhard, Arch. BSA/SIA, Bern; Robert Schmuziger, Adjunkt Kant. Tiefbauamt; Stadtbaumeister René Turrian, Arch. SIA.

Primarschulhaus Schauenberg in Zürich-Affoltern

In diesem Projektierungsauftrag an sechs Architekten empfiehlt die Expertenkommission das Projekt von Jacques de Stoutz, Arch. BSA/SIA, Zürich, zur Weiterbearbeitung.

Schulanlage und Turnhalle in Rorschacherberg SG

Das Preisgericht traf folgenden Entscheid: 1. Rang Fr. 3500.–: Bächtold +Baumgartner, Architekten BSA/SIA, Rorschach, Mitarbeiter: René Walder, Architekt, Goldach; 2. Rang Fr. 2000.–: Hermann Herzog, Architekt, Rorschach, Mitarbeiter: N. Elsener, D. Siebert; 3. Rang Fr. 1500.–: Baerlocher+Unger, Architekten, St. Gallen, Mitarbeiter: Wilhelm Wiemann; 4. Rang Fr. 1000.– Ferdinand Bereuter, Arch. SIA, St. Gallen. Außerdem erhalten alle Projektverfasser eine feste Entschädigung von Fr. 1500.–. Das Preisgericht empfiehlt, den Verfasser des erstprämierten Projektes mit der Weiterbearbeitung der Bauaufgabe zu beauftragen. Preisgericht: Ledergerber (Präsident); Hanspeter Nüesch, Arch. BSA/SIA, St. Gallen; Schmid; Hans Voser, Arch. BSA/SIA, St. Gallen; Kantonsbaumeister Max Werner, Arch. BSA/SIA, St. Gallen.

Kirchgemeindehaus in Liestal

In diesem beschränkten Wettbewerb traf das Preisgericht folgenden Entscheid:
1. Preis Fr. 4000.–: Wilfrid Steib, Arch. BSA/SIA, Basel; 2. Preis Fr. 3000.–: Rolf Georg Otto, Arch. SIA, Liestal; 3. Preis Fr. 2500.–: Blumer & Hobi, Architekten, Basel. Außerdem erhält jeder Verfasser eine feste Entschädigung von Franken 1500.–. Das Preisgericht empfiehlt, den Verfasser des erstprämierten Projektes mit der Weiterbearbeitung der Bauaufgabe zu betrauen. Preisgericht: Willi Arnold, Arch. SIA; B. Christ; Ernst Egeler, Arch. BSA/SIA, Basel; F. Fischer; Benedikt Huber, Arch. BSA/SIA, Zürich; Hans Ryf, Arch. SIA; Hugo Zeller.