Weiler mit Personalwohnungen im Wallis

Autor(en): **[s.n.]**

Objekttyp: **Article**

Zeitschrift: **Bauen + Wohnen = Construction + habitation = Building + home : internationale Zeitschrift**

Band (Jahr): **20 (1966)**

Heft 6: **Wohnbauten = Maisons d'habitation = Apartment houses**

PDF erstellt am: **28.04.2024**

Persistenter Link: https://doi.org/10.5169/seals-332566

Nutzungsbedingungen

Die ETH-Bibliothek ist Anbieterin der digitalisierten Zeitschriften. Sie besitzt keine Urheberrechte an den Inhalten der Zeitschriften. Die Rechte liegen in der Regel bei den Herausgebern.
Die auf der Plattform e-periodica veröffentlichten Dokumente stehen für nicht-kommerzielle Zwecke in Lehre und Forschung sowie für die private Nutzung frei zur Verfügung. Einzelne Dateien oder Ausdrucke aus diesem Angebot können zusammen mit diesen Nutzungsbedingungen und den korrekten Herkunftsbezeichnungen weitergegeben werden.
Das Veröffentlichen von Bildern in Print- und Online-Publikationen ist nur mit vorheriger Genehmigung der Rechteinhaber erlaubt. Die systematische Speicherung von Teilen des elektronischen Angebots auf anderen Servern bedarf ebenfalls des schriftlichen Einverständnisses der Rechteinhaber.

Haftungsausschluss

Alle Angaben erfolgen ohne Gewähr für Vollständigkeit oder Richtigkeit. Es wird keine Haftung übernommen für Schäden durch die Verwendung von Informationen aus diesem Online-Angebot oder durch das Fehlen von Informationen. Dies gilt auch für Inhalte Dritter, die über dieses Angebot zugänglich sind.

Ein Dienst der *ETH-Bibliothek*
ETH Zürich, Rämistrasse 101, 8092 Zürich, Schweiz, www.library.ethz.ch

http://www.e-periodica.ch

P. Morisod, J. Kyburz, Ed. Furrer

Weiler mit Personalwohnungen im Wallis

1 und 2
Modellaufnahmen
3
Grundriß Erdgeschoß 1:750
1 Zugang von der Straße Evolène–Les Haudères
2 Parkplatz
3 Garage
4 Eingang
5 Abstellraum
6 Gedeckter Sitzplatz
7 Spielplatz
8 Bestehende Scheune
4
Grundriß 1. Geschoß 1:750
1 Wohnraum
2 Balkon
3 Eßplatz
4 Küche
5 WC
5
Grundriß 2. Geschoß 1:750
1 Schlafzimmer Eltern
2 Balkon
3 Schlafzimmer Kinder
4 Bad
6
Untergeschoß 1:750
1 Keller
2 Waschküche
3 Gemeinsame Heizung

1

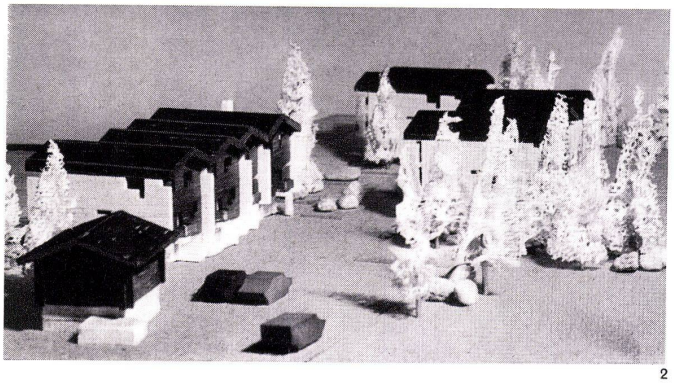
2

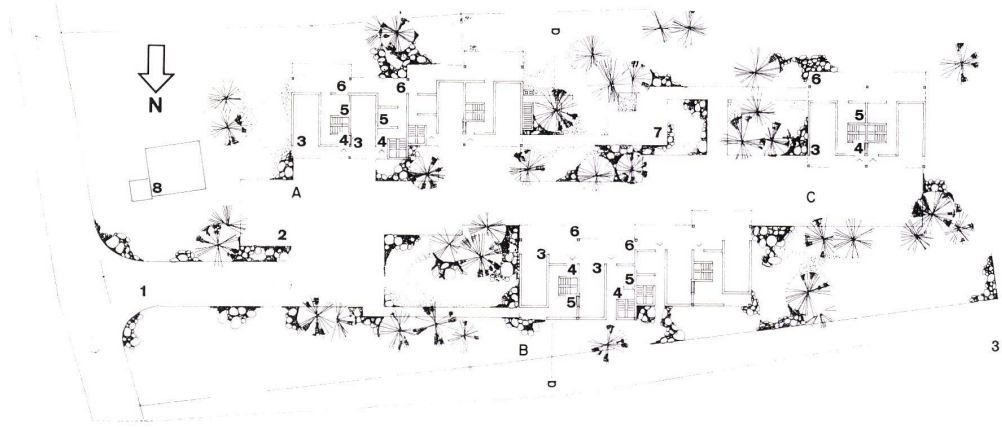

3

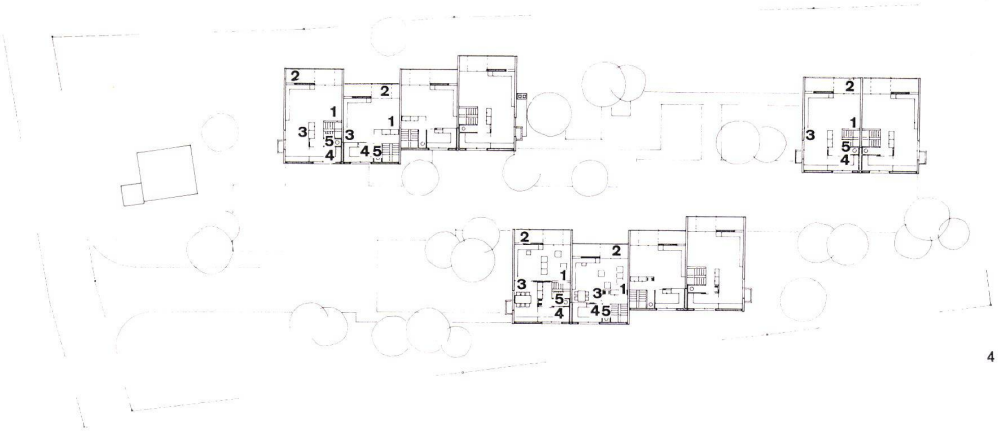
4

Im Herbst 1964 führte die Elektrizitätsgesellschaft Grande Dixence einen Wettbewerb durch, um Projekte für Personalwohnungen zu erhalten. Das zur Verfügung gestellte Terrain liegt zwischen Evolène und Les Haudères im Val d'Hérens auf 1400 m Höhe.
Im Programm waren zehn Wohnungen verlangt, von denen sechs 3 Schlafzimmer und vier 2 Schlafzimmer haben sollten. Ferner sollte jede Familie so unabhängig wie möglich wohnen können. Die Wahl der Orientierung spielte eine besonders große Rolle, sind doch die Sonnenstunden im Winter beschränkt. Das gezeigte Projekt wurde von der Jury mit dem ersten Preis ausgezeichnet und befindet sich nun im Bau. Die Jury nannte in ihrem Bericht unter anderen folgende Gesichtspunkte, die sie zu ihrer Wahl bewogen hatte:
«Der Charme der Berghäuser wird durch ihre freie und maßstäbliche Anordnung unterstrichen. Ihre Form und die Wahl der Materialien tragen zum angestrebten Gesamteindruck bei. Die Jury hat nach einer Lösung gesucht, die sich den kleinen Weiler zum Vorbild nimmt, der von Einheiten verschiedener Größe, alle um einen gemeinsamen Platz gruppiert, gebildet wird. Der Charakter der Wohnhäuser, obwohl zusammengebaut, bleibt dabei individuell. Jedes Haus hat seinen eigenen Eingang neben der Garage.
Die Schallisolierung ist leicht durchzuführen. Die Häuser ruhen auf Pfeilern, wobei jedes eine gedeckte Terrasse besitzt. Diese Übereinstimmung im Ausdruck kann bei alten Bauten wiedergefunden werden. Jedes Haus hat sein eigenes Dach, wobei die traditionelle Dachform der Talschaft respektiert wird. Ebenso wird mit den gleichen architektonischen Kontrasten zwischen schweren und leichten Materialien (Mauerwerk und Holz) gearbeitet, wie bei den ortsüblichen Bauten.»

7
Nordfassade
8
Schnitt A–A 1:750
9
Westfassade
10
Südfassaden
11
Ostfassade

5

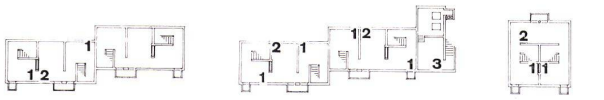
6

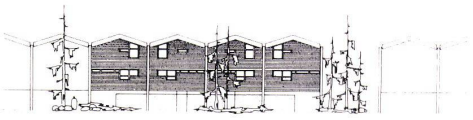
7

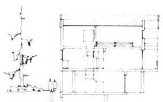
8

9

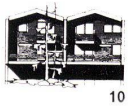
10

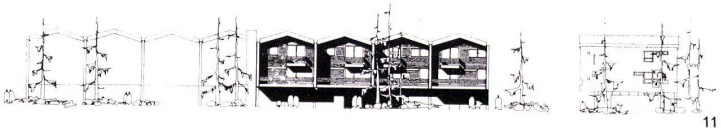
11