Zeitschrift: Bauen + Wohnen = Construction + habitation = Building + home : internationale Zeitschrift

Herausgeber: Bauen + Wohnen

Band: 20 (1966)

Heft: 4: Schulbauten = Ecoles = Schools

Titelseiten

Nutzungsbedingungen

Die ETH-Bibliothek ist die Anbieterin der digitalisierten Zeitschriften auf E-Periodica. Sie besitzt keine Urheberrechte an den Zeitschriften und ist nicht verantwortlich für deren Inhalte. Die Rechte liegen in der Regel bei den Herausgebern beziehungsweise den externen Rechteinhabern. Das Veröffentlichen von Bildern in Print- und Online-Publikationen sowie auf Social Media-Kanälen oder Webseiten ist nur mit vorheriger Genehmigung der Rechteinhaber erlaubt. Mehr erfahren

Conditions d'utilisation

L'ETH Library est le fournisseur des revues numérisées. Elle ne détient aucun droit d'auteur sur les revues et n'est pas responsable de leur contenu. En règle générale, les droits sont détenus par les éditeurs ou les détenteurs de droits externes. La reproduction d'images dans des publications imprimées ou en ligne ainsi que sur des canaux de médias sociaux ou des sites web n'est autorisée qu'avec l'accord préalable des détenteurs des droits. En savoir plus

Terms of use

The ETH Library is the provider of the digitised journals. It does not own any copyrights to the journals and is not responsible for their content. The rights usually lie with the publishers or the external rights holders. Publishing images in print and online publications, as well as on social media channels or websites, is only permitted with the prior consent of the rights holders. Find out more

Download PDF: 15.01.2026

ETH-Bibliothek Zürich, E-Periodica, https://www.e-periodica.ch

Building+Home

4

Bauen+Wohnen

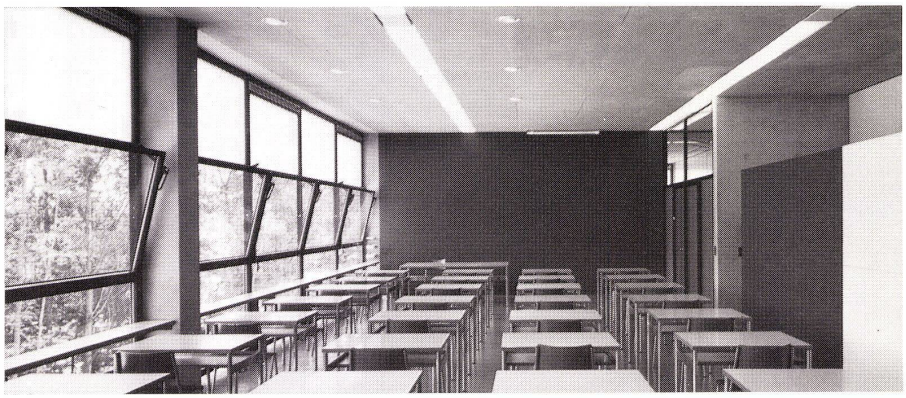

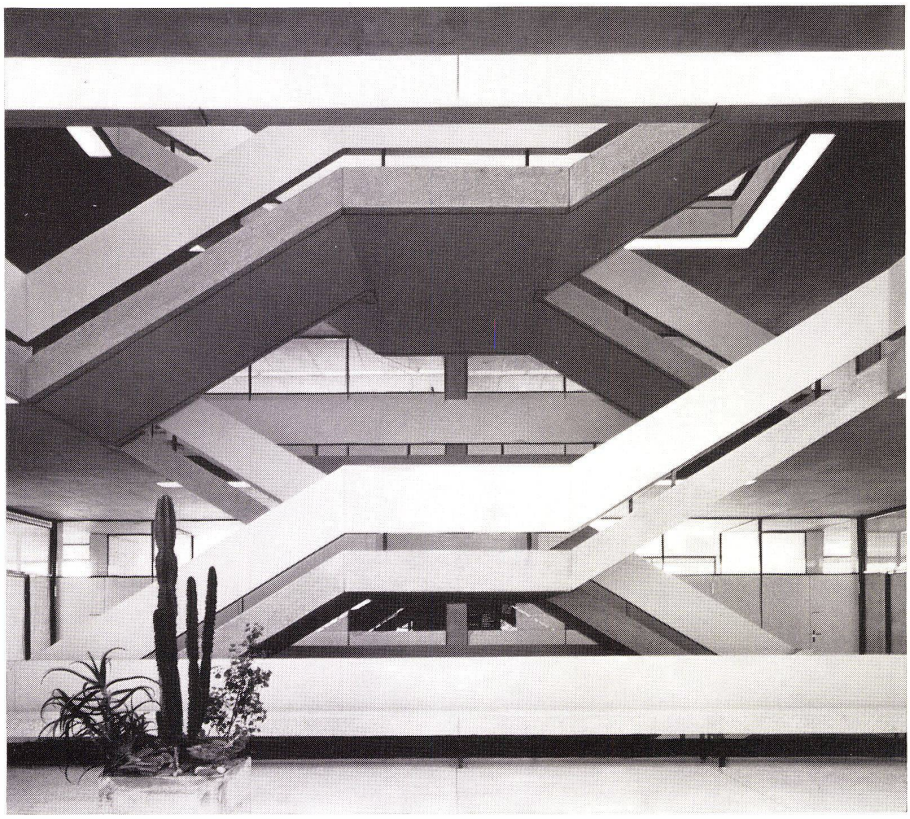

Schulbauten
Ecoles
Schools

Franz Füeg, Solothurn
Die anderen Unterrichtsräume 123–129

Max Rasser und Tibère Vadi, Basel
Progymnasium in Binningen bei Basel 130–139

Dieter Oesterlen, Hannover/Braunschweig
Gymnasium Andreanum neben der Michaelskirche in Hildesheim 140–143

Rambald von Steinbüchel-Rheinwall, Frankfurt am Main
Sekundarschule für Mädchen in Kuwait 145–148

Arne Jacobsen, Klampenborg
Tennishalle in Landskrona 149–152

Osmo Sipari, Helsinki
Finnisch-russische Schule in Helsinki 153–156

Arne Jacobsen, Klampenborg
Nyager Volksschule in Rødovre 157–162

Chronik

Construction+Habitation

Zürich / April 1966