Zeitschrift: Bauen + Wohnen = Construction + habitation = Building + home : internationale Zeitschrift

Herausgeber: Bauen + Wohnen

Band: 19 (1965)

Heft: 9: Österreich baut = L'Autriche construit = Austria is building

Vorwort: Zu diesem Heft

Nutzungsbedingungen

Die ETH-Bibliothek ist die Anbieterin der digitalisierten Zeitschriften auf E-Periodica. Sie besitzt keine Urheberrechte an den Zeitschriften und ist nicht verantwortlich für deren Inhalte. Die Rechte liegen in der Regel bei den Herausgebern beziehungsweise den externen Rechteinhabern. Das Veröffentlichen von Bildern in Print- und Online-Publikationen sowie auf Social Media-Kanälen oder Webseiten ist nur mit vorheriger Genehmigung der Rechteinhaber erlaubt. Mehr erfahren

Conditions d'utilisation

L'ETH Library est le fournisseur des revues numérisées. Elle ne détient aucun droit d'auteur sur les revues et n'est pas responsable de leur contenu. En règle générale, les droits sont détenus par les éditeurs ou les détenteurs de droits externes. La reproduction d'images dans des publications imprimées ou en ligne ainsi que sur des canaux de médias sociaux ou des sites web n'est autorisée qu'avec l'accord préalable des détenteurs des droits. En savoir plus

Terms of use

The ETH Library is the provider of the digitised journals. It does not own any copyrights to the journals and is not responsible for their content. The rights usually lie with the publishers or the external rights holders. Publishing images in print and online publications, as well as on social media channels or websites, is only permitted with the prior consent of the rights holders. Find out more

Download PDF: 30.11.2025

ETH-Bibliothek Zürich, E-Periodica, https://www.e-periodica.ch

Unsere Mitarbeiter

Nos collaborateurs
Our collaborators

Friedrich Achleitner

wurde 1930 in Oberösterreich geboren, hat an der Akademie der Bildenden Künste in Wien studiert und 1953 bei Clemens Holzmeister diplomiert. Bis 1958 arbeitete er als freier Architekt zusammen mit Johann Georg Gsteu. Aus dieser Zeit stammen der Umbau der Kirche in Hetzendorf, zahlreiche Wettbewerbserfolge und die Auszeichnung mit dem Theodor-Körner-Preis. Seit 1958 ist Achleitner freischaffender Schriftsteller und Architekturkritiker und hat seit 1963 einen Lehrauftrag an der Akademie der Bildenden Künste in Wien für »Geschichte der Baukonstruktion«. Er veröffentlicht wöchentlich Architekturkritiken in der Wiener Tageszeitung »Die Presse«.

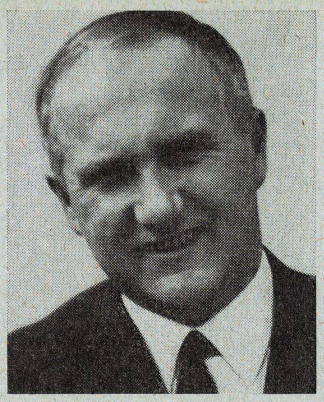

Biografische Notizen von

Prof. Dr. Roland Rainer in Heft 3/64
Dipl.-Ing. Wolfgang Windbrechtinger in Heft 6/65

Zu diesem Heft

Mit dem vorliegenden Heft bringen wir einen Rechenschaftsbericht über den Stand des Bauens in Österreich. Wir möchten damit die Leser von Bauen + Wohnen über die Entwicklung in unserem Nachbarland, von dem durch alle Jahrzehnte große Impulse ausgegangen sind, orientieren. Als Verfasser dieses Heftes zeichnet Friedrich Achleitner aus Wien. Um einen möglichst umfassenden Überblick über die Architektur der Vergangenheit und Gegenwart in Österreich geben zu können, haben wir, neben Friedrich Achleitner, Roland Rainer und Sokratis Dimitriou gebeten, ihre persönliche Meinung in drei grundsätzlichen Artikeln vorzutragen. Wir hoffen, daß die Verschiedenartigkeit der Standpunkte geeignet ist, der Architektur dieses Landes in ihren vielfältigen Aspekten gerecht zu werden.

Die Redaktion

Inhaltsverzeichnis

Roland Rainer, Wien	Die österreichische Architektur von der Jahrhundertwende bis 1930	335–338
Friedrich Achleitner, Wien	Entwicklung und Situation der österreichischen Architektur seit 1945	339–343
Josef Lackner, Innsbruck	Kirche Neu-Arzl bei Innsbruck	344–345
Roland Rainer, Wien	Glaubenskirche, Wien-Simmering	346–349
Sokratis Dimitriou, Wien	Planung ohne Auftrag – zur Situation des österreichischen Städtebaus	350–356
Wilhelm Holzbauer, Friedrich Kurrent, Johannes Spalt (Arbeitsgruppe 4)	Seelsorgezentrum Steyr, Ennsleiten	357–360
Wolfgang Windbrechtinger und Traude Windbrechtinger-Ketterer, Wien	Einkaufszentrum Hietzing, Wien	361–364
Wilhelm Holzbauer, Friedrich Kurrent, Johannes Spalt (Arbeitsgruppe 4)	Kolleg St. Josef in Aigen, Salzburg	365–370
Friedrich Achleitner, Wien	Notizen zur Geschichte einer neuen Strömung	371–374
Roland Rainer, Wien, Mitarbeiter Günther Norer	Mehrzweckhalle Ludwigshafen a. Rh.	375–378
	Chronik	