Zeitschrift: Bauen + Wohnen = Construction + habitation = Building + home : internationale Zeitschrift

Herausgeber: Bauen + Wohnen

Band: 19 (1965)

Heft: 4: Individuelles Wohnen = Habitation individuelle = Individual living

Artikel: Gruppe von zehn Studioapartments in Gardena, Kalifornien = Ensemble de dix appartements-studios à Gardena, Californie = Group of ten studio apartments in Gardena, California

Autor: Zietzschmann, Ernst

DOI: https://doi.org/10.5169/seals-332174

Nutzungsbedingungen

Die ETH-Bibliothek ist die Anbieterin der digitalisierten Zeitschriften auf E-Periodica. Sie besitzt keine Urheberrechte an den Zeitschriften und ist nicht verantwortlich für deren Inhalte. Die Rechte liegen in der Regel bei den Herausgebern beziehungsweise den externen Rechteinhabern. Das Veröffentlichen von Bildern in Print- und Online-Publikationen sowie auf Social Media-Kanälen oder Webseiten ist nur mit vorheriger Genehmigung der Rechteinhaber erlaubt. Mehr erfahren

Conditions d'utilisation

L'ETH Library est le fournisseur des revues numérisées. Elle ne détient aucun droit d'auteur sur les revues et n'est pas responsable de leur contenu. En règle générale, les droits sont détenus par les éditeurs ou les détenteurs de droits externes. La reproduction d'images dans des publications imprimées ou en ligne ainsi que sur des canaux de médias sociaux ou des sites web n'est autorisée qu'avec l'accord préalable des détenteurs des droits. En savoir plus

Terms of use

The ETH Library is the provider of the digitised journals. It does not own any copyrights to the journals and is not responsible for their content. The rights usually lie with the publishers or the external rights holders. Publishing images in print and online publications, as well as on social media channels or websites, is only permitted with the prior consent of the rights holders. Find out more

Download PDF: 14.12.2025

ETH-Bibliothek Zürich, E-Periodica, https://www.e-periodica.ch

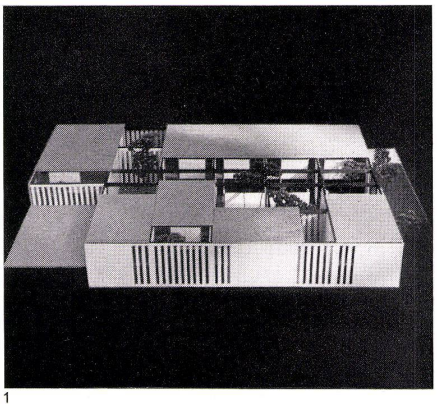

1

2

Carl Maston, Los Angeles

Gruppe von zehn Studioapartments in Gardena, Kalifornien

Ensemble de dix appartements-studios à Gardena, Californie

Group of ten studio apartments in Gardena, California

1
Modell der Gesamtanlage.
Maquette d'ensemble.
Model of complex.

2
Eingang mit Blick in die Zugangs»straße«.
Entrée avec vue vers l'accès.
Entrance with view into the driveway.

3
Von der Passage aus öffnen sich die privaten Gartenflächen und die Hauseingänge.
Un passage mène aux jardins privés et aux entrées.
From the passage there is access to the private gardens and the entrances.

3

1

Zehn zweistöckige Einzelapartments sind zu einer Wohneinheit sparsamster Ausdrucksform zusammengefaßt, wobei jedem der Studioapartments eine größtmögliche Isoliertheit bei Ausblick in einen öffentlichen Grünraum gewährleistet ist.

Stahlskelett, Sichtbackstein und Putzflächen bilden das hauptsächlichste Außenmaterial.

Aus einem großzügig gelösten Erdgeschoß, wo Wohnraum, Studio und Eßplatz eine einzige Raumeinheit bilden, gehen zweiläufige Treppen in zweizimmrige Schlafgeschosse hinauf, die neben einem großen Elternschlafzimmer einen geräumigen Ankleideraum, ein großes Bad und einen weiteren Schlafraum aufweisen. Zie.

1
Die einzelnen privaten Gartenflächen und die Haustüren.
Jardins privés avec portes d'entrée.
The individual private gardens and the doors.

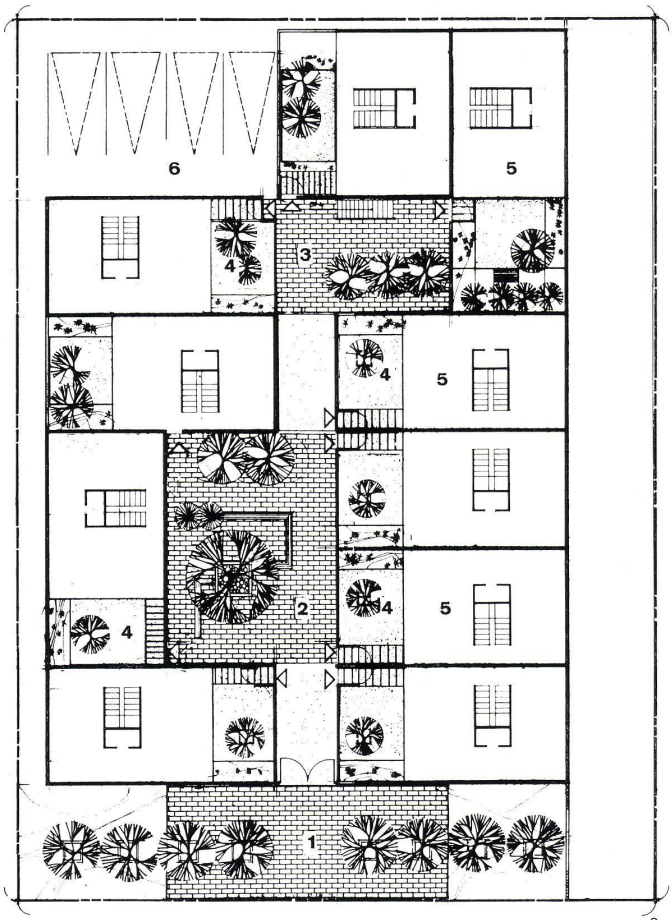

2

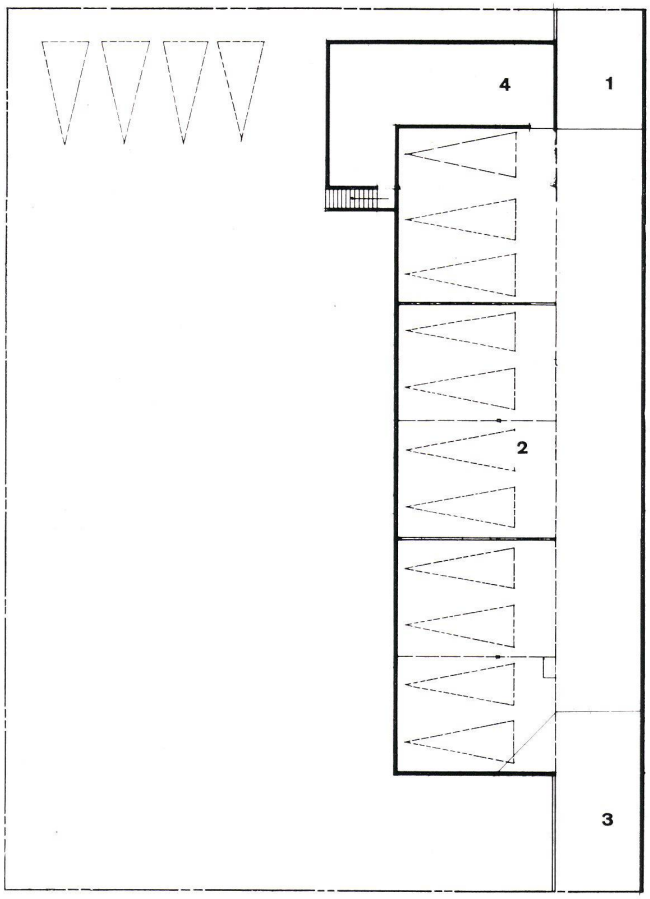

3

4

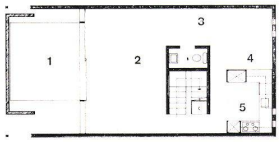

5

Seite/Page 140.

2
Erdgeschoß der Gesamtanlage 1:300.
Rez-de-chaussée de l'ensemble.
Ground floor of the complex.

1 Zugang / Accès / Access
2 Großer allgemeiner Innengarten / Grand jardin intérieur à disposition de la communauté. / Large public interior garden
3 Kleiner Innengarten / Petit jardin intérieur / Small interior garden
4 Private Gartenfläche bei jedem Hauseingang / Jardin privé devant chaque entrée particulière / Private garden near each entrance
5 Apartment / Appartement / Flat
6 Parkplatz / Parking / Parking site

3
Untergeschoß 1:300.
Sous-sol.
Basement.

1 Abfahrtsrampe / Rampe, descente / Ramp, out
2 Garage für 11 Wagen / Garage pour 11 voitures / Garage for 11 cars
3 Auffahrtsrampe / Rampe, montée / Ramp, in
4 Waschküche / Buanderie / Laundry

4
Erster Stock eines Apartments 1:300.
Premier niveau d'un appartement.
First floor of a flat.

1 Elternschlafzimmer / Chambre à coucher des parents / Parents' bedroom
2 Ankleideraum / Boudoir, vêtements / Dressing room
3 Bad und WC / Bain et WC / Bath and WC
4 Schlafzimmer / Chambre à coucher / Bedroom

5
Erdgeschoß eines Apartments 1:300.
Rez-de-chaussée d'un appartement.
Ground floor of a flat.

1 Private Gartenfläche / Jardin privé / Private garden
2 Wohnraum / Séjour / Living room
3 Studio
4 Eßplatz / Coin à manger / Dining-nook
5 Küche / Cuisine / Kitchen

1

2

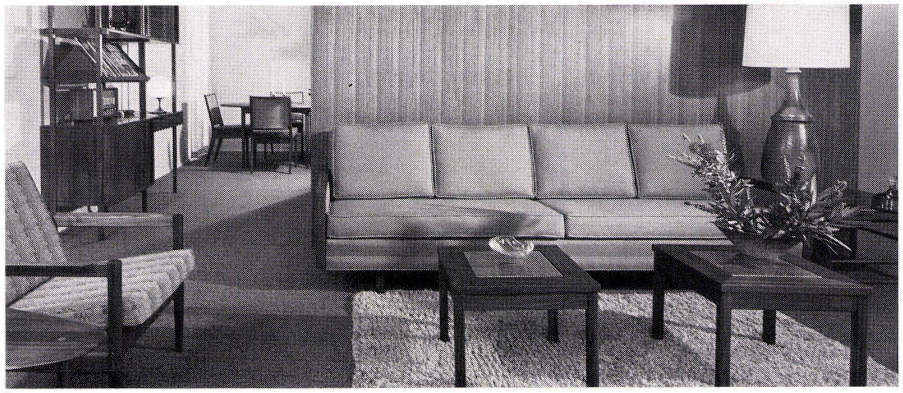
3

1
Der größere allgemeine Innenhof mit einer Sitzbank.
Grande cour intérieure publique avec banquette.
The larger public interior garden with a bench.

2
Blick vom öffentlichen Gartenhof zu den Apartments.
Vue depuis la cour intérieure publique vers les appartements.
View from the public interior garden towards the flats.

3
Wohnzimmer-Studio-Eßplatz bilden eine Raumeinheit.
Le séjour forme un seul espace avec le studio et le coin à manger.
The living room, studio and dining-nook constitute one single unit.