Objekttyp: **FrontMatter**

Zeitschrift: **Bauen + Wohnen = Construction + habitation = Building + home : internationale Zeitschrift**

Band (Jahr): **16 (1962)**

Heft 12

PDF erstellt am: **28.04.2024**

Nutzungsbedingungen

Die ETH-Bibliothek ist Anbieterin der digitalisierten Zeitschriften. Sie besitzt keine Urheberrechte an den Inhalten der Zeitschriften. Die Rechte liegen in der Regel bei den Herausgebern.
Die auf der Plattform e-periodica veröffentlichten Dokumente stehen für nicht-kommerzielle Zwecke in Lehre und Forschung sowie für die private Nutzung frei zur Verfügung. Einzelne Dateien oder Ausdrucke aus diesem Angebot können zusammen mit diesen Nutzungsbedingungen und den korrekten Herkunftsbezeichnungen weitergegeben werden.
Das Veröffentlichen von Bildern in Print- und Online-Publikationen ist nur mit vorheriger Genehmigung der Rechteinhaber erlaubt. Die systematische Speicherung von Teilen des elektronischen Angebots auf anderen Servern bedarf ebenfalls des schriftlichen Einverständnisses der Rechteinhaber.

Haftungsausschluss

Alle Angaben erfolgen ohne Gewähr für Vollständigkeit oder Richtigkeit. Es wird keine Haftung übernommen für Schäden durch die Verwendung von Informationen aus diesem Online-Angebot oder durch das Fehlen von Informationen. Dies gilt auch für Inhalte Dritter, die über dieses Angebot zugänglich sind.

Ein Dienst der *ETH-Bibliothek*
ETH Zürich, Rämistrasse 101, 8092 Zürich, Schweiz, www.library.ethz.ch

http://www.e-periodica.ch

Building+Home

12

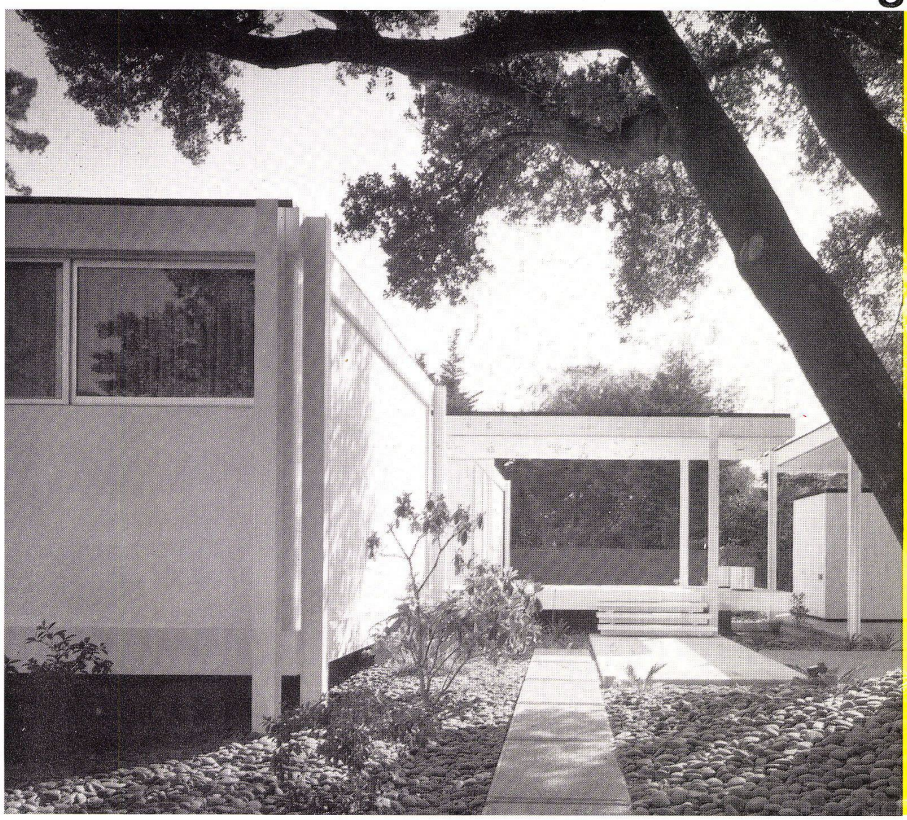

Bauen+Wohnen

Einfamilienhäuser, Möbel
Maisons familiales, meubles
Onefamilyhouses, furniture

Doris Weißkamp, Hamburg
Wohnhäuser in Kalifornien 495–497

Craig Ellwood, Los Angeles
Haus in Hillsborough 498–502

Pancoast, Ferendino, Skeels und Burnham, Miami
Haus mit Keramikstudio in Miami 503–505

Leo Hafner und Alfons Wiederkehr, Zug
Einfamilienhaus in Zug 506–509

Carl Nyrén, Stockholm
Villa auf Skutskär im Bottnischen Meerbusen 510–513

Willi Seilhofer, München
Einfamilienhaus in Landshut 514–515

Harry Seidler, Sidney
Einfamilienhaus an einer Steilküste in Northbridge bei Sidney 516–519

Toivo Korhonen, Jaakko Laapotti, Helsinki
Architektenhaus in Lauttasaari bei Helsinki 520–523

René Weidmann, Baden
Architektenhaus in Baden 524–526

Klaus Ahlmann, Birkerød
Haus in Birkerød 527–529

Ladd & Kelsey, Pasadena
Architektenhaus in Pasadena 530–532

Craig Ellwood, Los Angeles
Atriumhaus in Los Angeles 533

Edi Franz, Zürich
Einfamilienhaus am Zürichsee 534

Möbel aus Finnland, Frankreich und der Schweiz 535–542

Chronik
Konstruktionsblätter

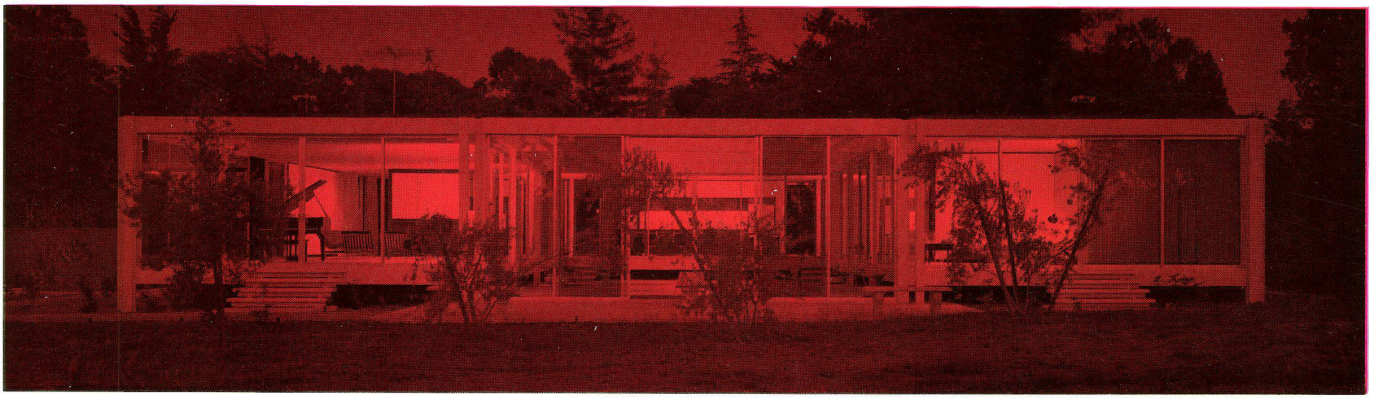

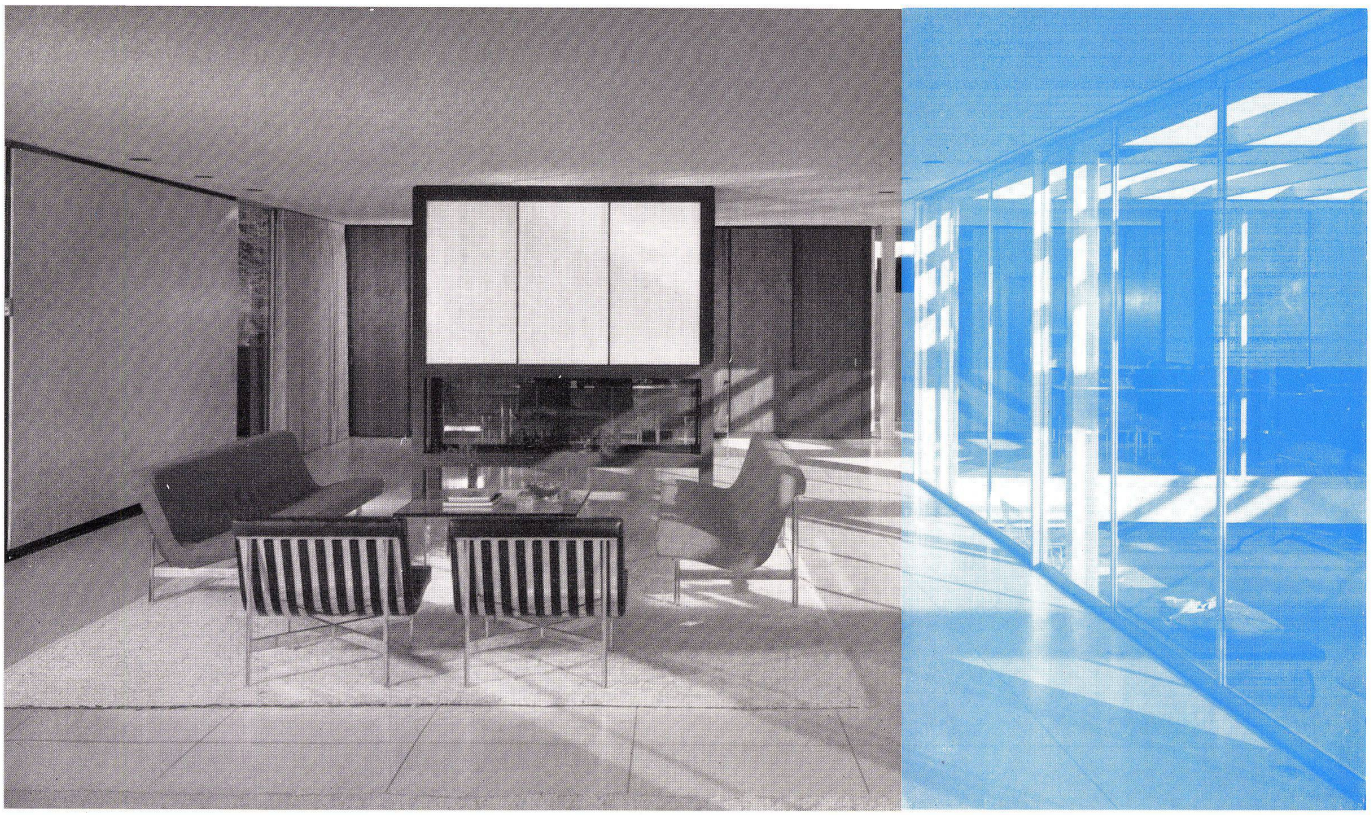

Construction+Habitation

Zürich / Dezember 1962