Zeitschrift: Bauen + Wohnen = Construction + habitation = Building + home : internationale Zeitschrift

Herausgeber: Bauen + Wohnen

Band: 14 (1960)

Heft: 7: Sportanlagen = Centres sportifs = Sport arenas

Werbung

Nutzungsbedingungen

Die ETH-Bibliothek ist die Anbieterin der digitalisierten Zeitschriften auf E-Periodica. Sie besitzt keine Urheberrechte an den Zeitschriften und ist nicht verantwortlich für deren Inhalte. Die Rechte liegen in der Regel bei den Herausgebern beziehungsweise den externen Rechteinhabern. Das Veröffentlichen von Bildern in Print- und Online-Publikationen sowie auf Social Media-Kanälen oder Webseiten ist nur mit vorheriger Genehmigung der Rechteinhaber erlaubt. Mehr erfahren

Conditions d'utilisation

L'ETH Library est le fournisseur des revues numérisées. Elle ne détient aucun droit d'auteur sur les revues et n'est pas responsable de leur contenu. En règle générale, les droits sont détenus par les éditeurs ou les détenteurs de droits externes. La reproduction d'images dans des publications imprimées ou en ligne ainsi que sur des canaux de médias sociaux ou des sites web n'est autorisée qu'avec l'accord préalable des détenteurs des droits. En savoir plus

Terms of use

The ETH Library is the provider of the digitised journals. It does not own any copyrights to the journals and is not responsible for their content. The rights usually lie with the publishers or the external rights holders. Publishing images in print and online publications, as well as on social media channels or websites, is only permitted with the prior consent of the rights holders. Find out more

Download PDF: 13.12.2025

ETH-Bibliothek Zürich, E-Periodica, https://www.e-periodica.ch

Bernhard Meyer
dipl. Ing. ETH.
Eisen- und Metallbau
Solothurn

	Fassaden-Elemente Fassaden-Konstruktionen
Metallbau	Leichtmetallfenster Leichtmetalltüren
Eigene Profile	Schaufensteranlagen
Stahlbau	nach Vorlage und nach eigenem Entwurf
	Eigenes Ingenieur-Büro

Patriotenweg 8
Telefon 065 2 35 89

1. Okt. 1960	Primarschulhaus in Hinwil	Gemeinderat Hinwil	Architekten, die in den Bezirken Hinwil, Uster und Pfäffikon ZH heimatberechtigt oder seit mindestens 31. Dezember 1959 niedergelassen sind, und fünf eingeladene Architekten	Juli 1960
3. Okt. 1960	Kantonsschule Tribschen, Luzern	Hochbauamt Luzern	Architekten, die im Kanton Luzern niedergelassen oder heimatberechtigt sind	April 1960
10. Okt. 1960	Technikum in Brugg-Windisch	Regierungsrat des Kantons Aargau	Architekten, die im Kanton Aargau heimatberechtigt oder seit mindestens 1. Januar 1959 niedergelassen sind	Juni 1960
14. Okt. 1960	Kantonsschule Schaffhausen	Regierungsrat des Kantons Schaffhausen	Schweizer Architekten, die im Kanton Schaffhausen heimatberechtigt oder seit mindestens 1. Januar 1958 niedergelassen sind	Juli 1960
28. Okt. 1960	Überbauung in Pully bei Lausanne	Greffe Municipal Pully	siehe Heft Juni 1960	Juni 1960
31. Okt. 1960	Stadttheater Zürich	Stadtrat Zürich	Alle Schweizer Architekten sowie Architekten, die seit 1. Januar 1955 in der Schweiz niedergelassen sind	Februar 1960
14. Febr. 1961	Kirchliches Zentrum in Muttenz	Kirchenpflege Muttenz	Fachleute protestantischer Konfession, die im Kanton Basellandschaft oder Baselstadt seit mindestens 1. April 1959 niedergelassen oder im Kanton Basellandschaft heimatberechtigt sind	Juni 1960

Waschtisch Carina

Nr. 4469 61 x 54 cm
Nr. 4470 57 x 48 cm
Nr. 4471 51 x 41 cm

SWB-Auszeichnung
«Die gute Form 1960»

Verkauf durch den Sanitär-Großhandel

USINES-KERA-WERKE-SCHWEIZ-SUISSE-LAUFENBURG

Kera-Werke AG. Laufenburg/AG

Geheizt wird mit ŒRTLI Oelbrenner

Montage- und Servicestellen:

Aarau, Aigle, Baden, Basel, Bellinzona, Bern, Biel, Burgdorf, La Chaux-de-Fonds Chur, Delémont, Fribourg, Genève, Glarus, Interlaken, Klosters, Langenthal, Lausanne, Locarno, Lugano, Luzern, Neuchâtel, Olten, Rapperswil, Saanen-Gstaad, Schaffhausen, Schwyz, Solothurn, Sursee, Stans, St. Gallen, Sankt Moritz, Thun, Tramelan, Visp, Wil SG, Winterthur, Wohlen, Zug, Zürich

Ing. W. Oertli AG. Dübendorf

Modell 6073 PF

HORGEN—GLARUS

Stühle, Fauteuils, Tische

AG Möbelfabrik Horgen-Glarus in Glarus, Tel. 058/52091

Asbestzement **Eternit**

in verschiedenen Farben

Ein Inserat der ETERNIT AG Niederurnen

Eternit-*Schiefer sind seit vielen Jahren nicht nur naturgrau, sondern auch gefärbt erhältlich. Nach langwieriger Forschungsarbeit ist es gelungen, die Haltbarkeit der Farben zu verbessern. Nun ist es auch möglich, farbige* **Eternit**-*Wellplatten herzustellen. Die Auswahl zwischen naturgrauen, braunen und schwarzen* **Eternit**-*Wellplatten erschließt neue Anwendungsgebiete bei Schulen, im Wohnungsbau und für die Landwirtschaft.*

Asbestzement **Eternit** *— ein moderner Baustoff mit verblüffenden Eigenschaften!*

Neuzeitliche Schalter und Steckdosen für Unterputzmontage
Adolf Feller AG. Horgen, Fabrik elektrischer Apparate

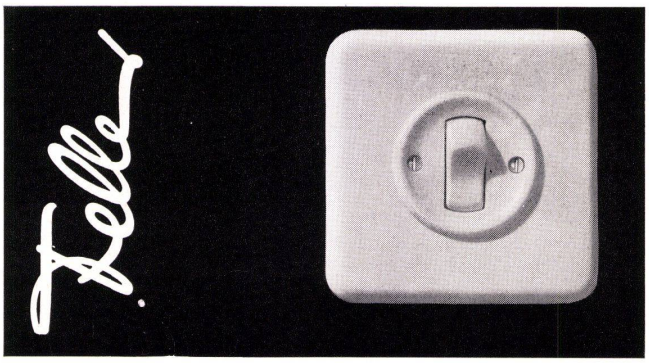

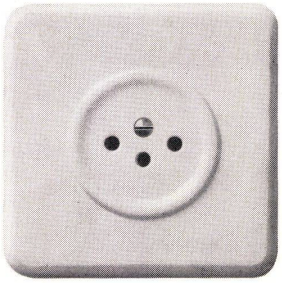

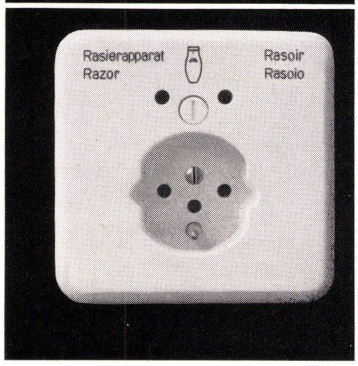

Heizöl- und Benzintanks
aus Eisenbeton
mit Plattenauskleidung

BORSARI & CO.

Zollikon-Zürich Telefon 051/24 96 18 Gegr. 1873

In jeder Größe Für jeden Bedarf
Kein Korrodieren Kein Unterhalt
Erstklassige Referenzen

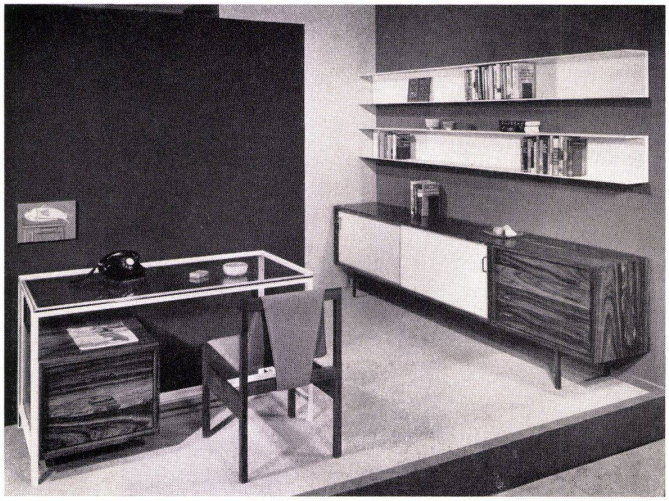

wohntip

Wohntip-Werkstätten
für Möbel, Polstermöbel und Innenausbau
W. Wirz Innenarchitekt SWB

Ausstellung und Werkstätten
in Sissach Tel. 061 851 349
Laden, Steinentorstrasse 26
Basel Tel. 061 231 394

ELEKTRO-MATERIAL AG
Zürich – Basel – Bern – Genf – Lausanne – Lugano

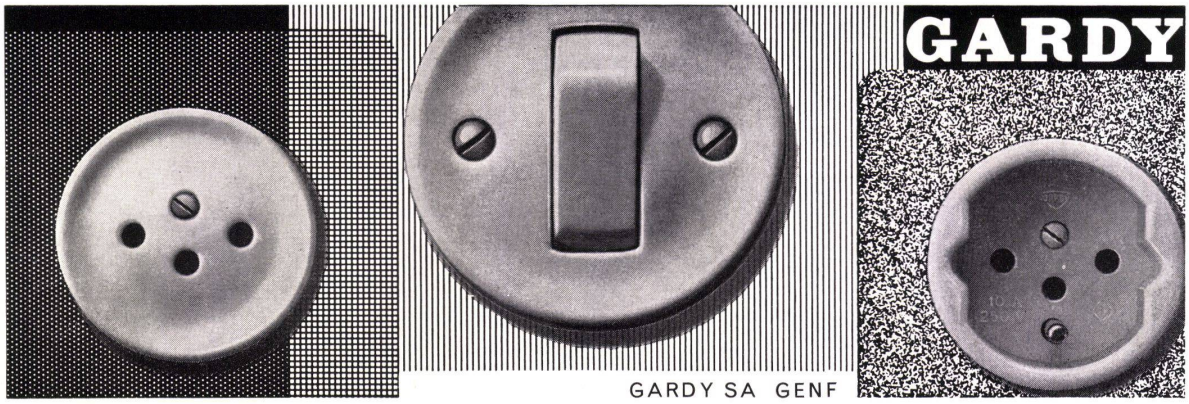

Theodor Schlatter & Co. AG. St. Gallen

Wassergasse 24, Telefon 071 / 22 74 01

Rasche und günstige Lieferungsmöglichkeit bei gediegener Arbeit

Verschiedene Türtypen, schalldichte Türen und Wände System Monada
Spezialität: Aluminium-Türen, verstellbare Trennwände, Innenausbau, Schränke Serienmöbel nach speziellen Entwürfen

Fachfirma für Sportplatz-Beleuchtung

ALUMAG

Aluminium Licht AG
Zürich
Tel. 051 23 77 33 - 36
Industrie für technische Beleuchtung

Innert kurzer Zeit 40 Tennisplätze mit meinem Spezialmaterial erstellt. Wenn bessere Plätze gebaut werden, baut sie meine Firma. Meine Plastic-Linien werden bevorzugt. Neuzeitliche Platzberieselung.

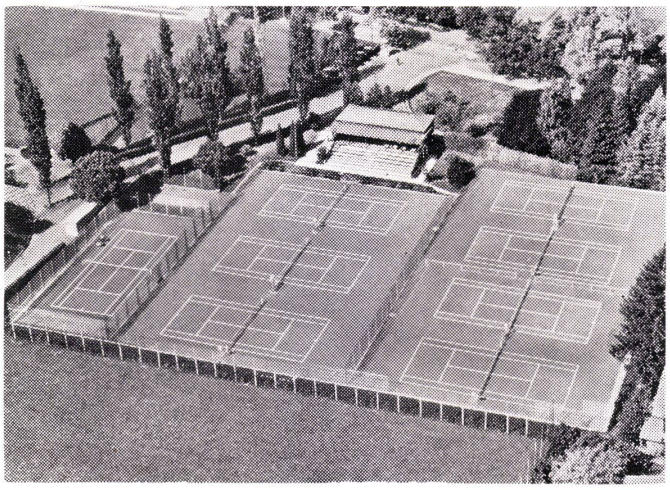

Walter Maag, Zofingen
Spezialbetrieb
für moderne Tennisanlagen

8 Rote Allweather-Meisterdecken, erstellt für Tennisklub Neufeld Bern 1960