

# **Einfamilienhaus und Bibliothek in Fulda = Habitation familiale et bibliothèque à Fulda = One family house and library in Fulda**

Autor(en): **[s.n.]**

Objektyp: **Article**

Zeitschrift: **Bauen + Wohnen = Construction + habitation = Building + home :  
internationale Zeitschrift**

Band (Jahr): **14 (1960)**

Heft 5: **Einfamilienhäuser = Maisons familiales = One-family houses**

PDF erstellt am: **21.09.2024**

Persistenter Link: <https://doi.org/10.5169/seals-330346>

## **Nutzungsbedingungen**

Die ETH-Bibliothek ist Anbieterin der digitalisierten Zeitschriften. Sie besitzt keine Urheberrechte an den Inhalten der Zeitschriften. Die Rechte liegen in der Regel bei den Herausgebern.

Die auf der Plattform e-periodica veröffentlichten Dokumente stehen für nicht-kommerzielle Zwecke in Lehre und Forschung sowie für die private Nutzung frei zur Verfügung. Einzelne Dateien oder Ausdrucke aus diesem Angebot können zusammen mit diesen Nutzungsbedingungen und den korrekten Herkunftsbezeichnungen weitergegeben werden.

Das Veröffentlichen von Bildern in Print- und Online-Publikationen ist nur mit vorheriger Genehmigung der Rechteinhaber erlaubt. Die systematische Speicherung von Teilen des elektronischen Angebots auf anderen Servern bedarf ebenfalls des schriftlichen Einverständnisses der Rechteinhaber.

## **Haftungsausschluss**

Alle Angaben erfolgen ohne Gewähr für Vollständigkeit oder Richtigkeit. Es wird keine Haftung übernommen für Schäden durch die Verwendung von Informationen aus diesem Online-Angebot oder durch das Fehlen von Informationen. Dies gilt auch für Inhalte Dritter, die über dieses Angebot zugänglich sind.



Gerhart Laage

## **Einfamilienhaus und Bibliothek in Fulda**

Habitation familiale et bibliothèque à Fulda  
One family house and library in Fulda

Entwurf 1957, gebaut 1958

Blick vom Garten auf die Südfassade.

Façade sud vue du jardin.

View from garden of the south elevation.

Durchblick zum Wohnraum, links zum Eßraum und rechts hinten zu einem Teil der Bibliothek.

Vue sur la salle de séjour; à gauche la salle à manger et à droite, à l'arrière-plan une partie de la bibliothèque.

Looking through the living-room, left, to dining-room and right rear, to a part of the library.





1  
Blick vom Eingang auf der Westseite.  
Côté ouest vu depuis l'entrée.  
West side seen from entrance.

2  
Der Sitzplatz im Freien vor dem Wohnraum.  
Places assises devant la salle de séjour, à l'extérieur.  
Outdoor seating area in front of living-room.

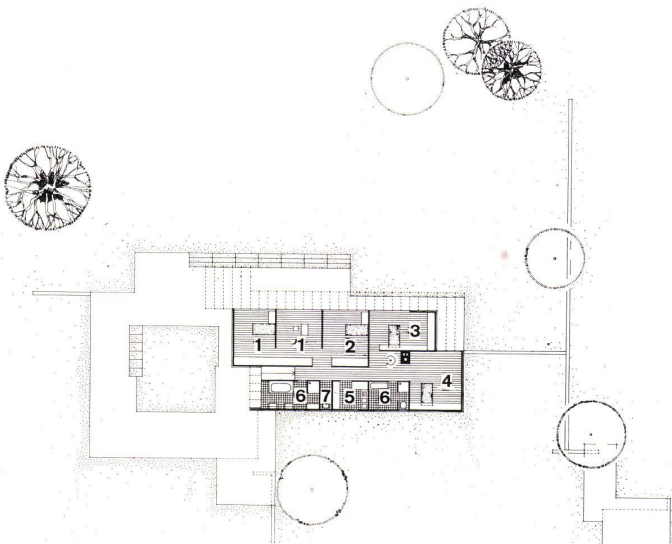

3  
Grundriß Obergeschoß 1: 600.  
Plan de l'étage supérieur.  
Plan of 1st floor.

- 1 Zimmer der Dame / Chambre de Madame / Room of lady of the house
- 2 Zimmer des Herrn / Chambre de Monsieur / Owner's room
- 3 Zimmer der Tochter / Chambre de la fille de la maison / Room of owner's daughter
- 4 Gastzimmer / Chambre d'hôte / Guest room
- 5 Frühstücksküche / Cuisine-bar / Kitchen with snack bar
- 6 Badezimmer / Salle de bain / Bathroom
- 7 WC

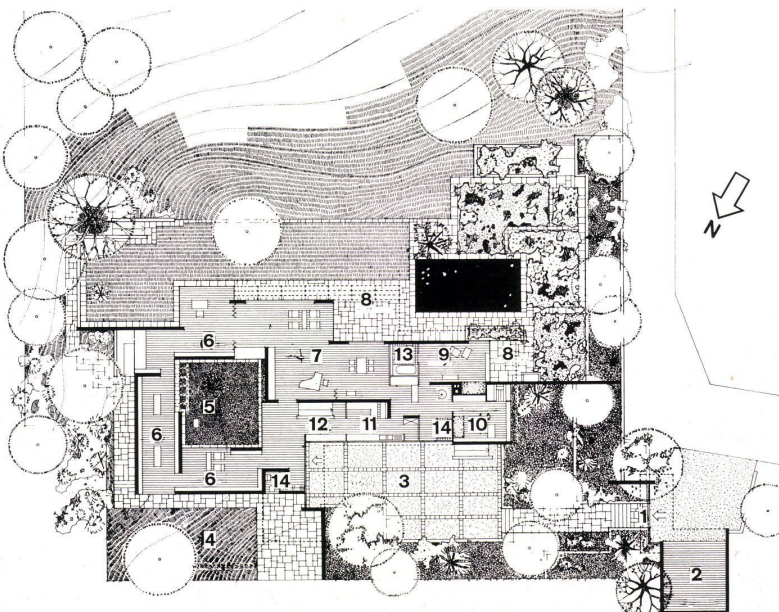

4  
Grundriß Erdgeschoß 1: 600.  
Plan du rez-de-chaussée.  
Plan of ground-floor.

- 1 Garteneingang / Entrée du jardin / Garden entrance
- 2 Garage
- 3 Vorplatz / Vestibule / Forecourt
- 4 Wirtschaftshof / Cour de service / Service court
- 5 Innenhof der Bibliothek / Cour intérieure de la bibliothèque / Interior courtyard of library
- 6 Bibliothek / Bibliothèque / Library
- 7 Wohnraum / Salle de séjour / Living-room
- 8 Gedeckter Sitzplatz im Freien / Terrasse couverte à l'extérieur / Outdoor covered seating area
- 9 Zimmer der Tante / Chambre de la tante / Aunt's room
- 10 Mädchenzimmer / Chambre de bonne / Maid's room
- 11 Küche / Cuisine / Kitchen
- 12 Hauswirtschaftsraum / Economat / Utility room
- 13 Badezimmer / Salle de bain / Bathroom
- 14 WC

Schon aus der grafischen Darstellung des Erdgeschoßgrundrisses vermag man herauszulesen, daß sich der Architekt bemüht hat, eine Folge verschiedener, ineinander überfließender Räume zu schaffen.

Dazu boten ihm der Bau und die Einrichtung einer großen Bibliothek (14000 Bände) verlockende Möglichkeiten.

Die in drei Räume aufgeteilte Bibliothek ist um einen Innenhof angeordnet.

Schon vom Eingangsvorplatz aus kann man durch ein großes Fenster in diesen Hof und zu einem gegenüberliegenden Fenster blicken, hinter dem sich einer der Bibliotheksräume befindet.

Der Eß-Wohn-Raum läßt sich gegen einen andern, auf der Südseite gelegenen Bibliotheksraum öffnen.

Dank der Staffelung der Südfassade wird es möglich, aus dem Raum, der sich jeweils weiter vorne befindet, die andern Räume der Südfassade zu sehen oder wenigstens zu spüren.

Im Haus haben nicht nur die 14000 Bücher, sondern auch viele Bilder und Plastiken, vorwiegend von Expressionisten, Platz gefunden (Beckmann, Corinth, Hofer, Moderson, Ney, Nolde, Barlach, Kolbe, Mark).



1

1 Der östlich gelegene Bibliotheksraum. Das Fenster rechts öffnet sich in den Innenhof, der unten abgebildet ist.

Bibliothèque placée à l'est. La fenêtre, à droite, s'ouvre vers la cour intérieure, voir fig. 3.

Library located on east side. The window, right, opens into the interior courtyard, shown below.

2 Blick vom Obergeschoß über die Treppe zum Eingangsvorplatz und in den Gartenhof.

Le vestibule d'entrée et le jardin de la cour vus depuis l'escalier menant à l'étage supérieur.

Looking from the staircase leading to the first floor towards the entrance court and the garden court.

3 Durchblick vom Eingangsvorplatz zum Gartenhof und zum Bibliotheksraum auf der Ostseite.

Le jardin de la cour vu depuis le vestibule d'entrée et bibliothèque sur le côté est.

Looking through entrance court to garden court and library on east side.

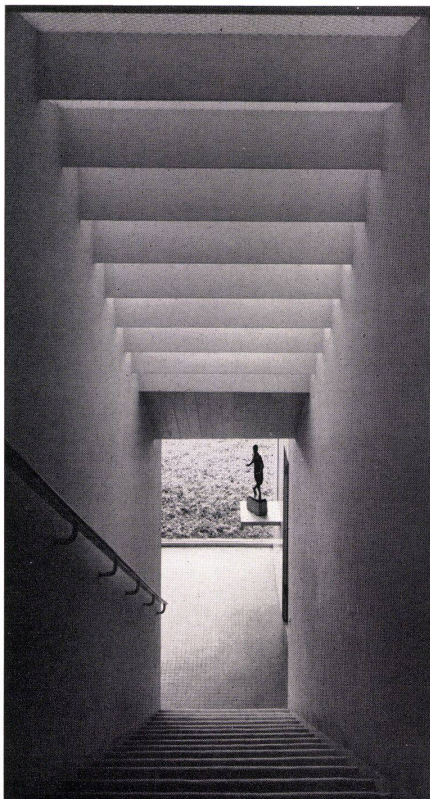

2

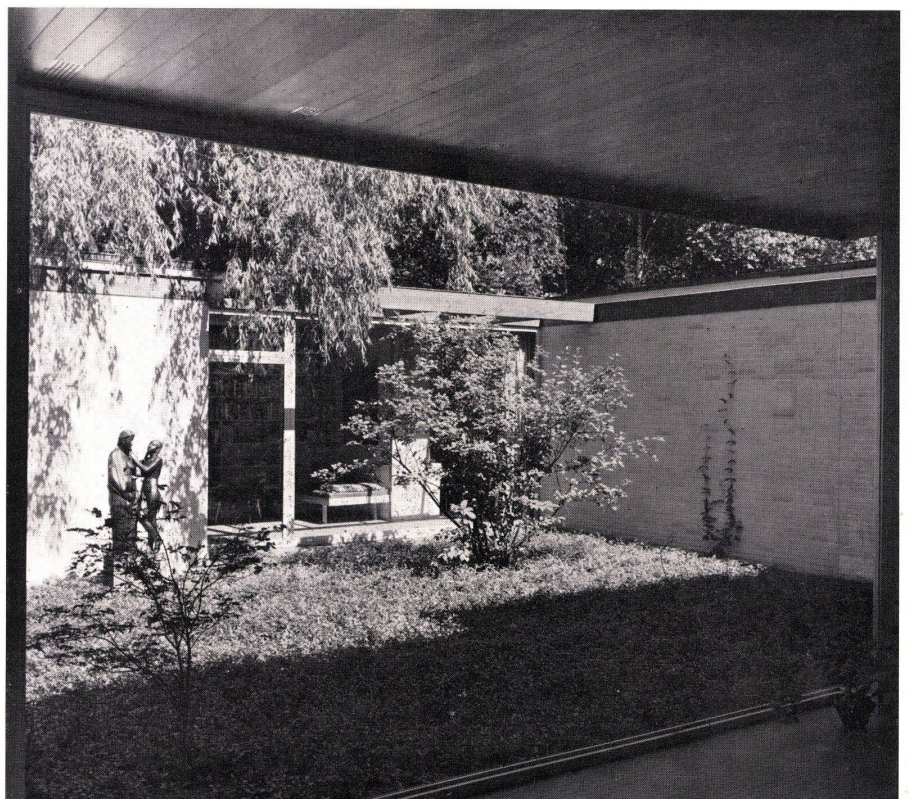

3