Zeitschrift: Bauen + Wohnen = Construction + habitation = Building + home : internationale Zeitschrift

Herausgeber: Bauen + Wohnen

Band: 13 (1959)

Heft: 9

Werbung

Nutzungsbedingungen

Die ETH-Bibliothek ist die Anbieterin der digitalisierten Zeitschriften auf E-Periodica. Sie besitzt keine Urheberrechte an den Zeitschriften und ist nicht verantwortlich für deren Inhalte. Die Rechte liegen in der Regel bei den Herausgebern beziehungsweise den externen Rechteinhabern. Das Veröffentlichen von Bildern in Print- und Online-Publikationen sowie auf Social Media-Kanälen oder Webseiten ist nur mit vorheriger Genehmigung der Rechteinhaber erlaubt. Mehr erfahren

Conditions d'utilisation

L'ETH Library est le fournisseur des revues numérisées. Elle ne détient aucun droit d'auteur sur les revues et n'est pas responsable de leur contenu. En règle générale, les droits sont détenus par les éditeurs ou les détenteurs de droits externes. La reproduction d'images dans des publications imprimées ou en ligne ainsi que sur des canaux de médias sociaux ou des sites web n'est autorisée qu'avec l'accord préalable des détenteurs des droits. En savoir plus

Terms of use

The ETH Library is the provider of the digitised journals. It does not own any copyrights to the journals and is not responsible for their content. The rights usually lie with the publishers or the external rights holders. Publishing images in print and online publications, as well as on social media channels or websites, is only permitted with the prior consent of the rights holders. Find out more

Download PDF: 13.12.2025

ETH-Bibliothek Zürich, E-Periodica, https://www.e-periodica.ch

Sagen Sie uns, welches Klima Sie brauchen. Moderne Klimatechnik beherrscht Feuchtigkeit, Temperatur, Bewegung und Reinheit der Raumluft. In der Forschung und Produktion, für Lagerung, Arbeitshygiene und Komfort liefert sie heute die geforderten Geräte.

Seit Menschen mit technischen Mitteln ihr Klima steuern, schafft unsere Abteilung Heizung und Lüftung entscheidend mit.
Gebrüder Sulzer Aktiengesellschaft
Winterthur / Schweiz
Abteilung Heizung und Lüftung

Klimatechnik heute

SULZER

Zentrale einer Klimaanlage
mit Sulzer-Klimakonvektoren

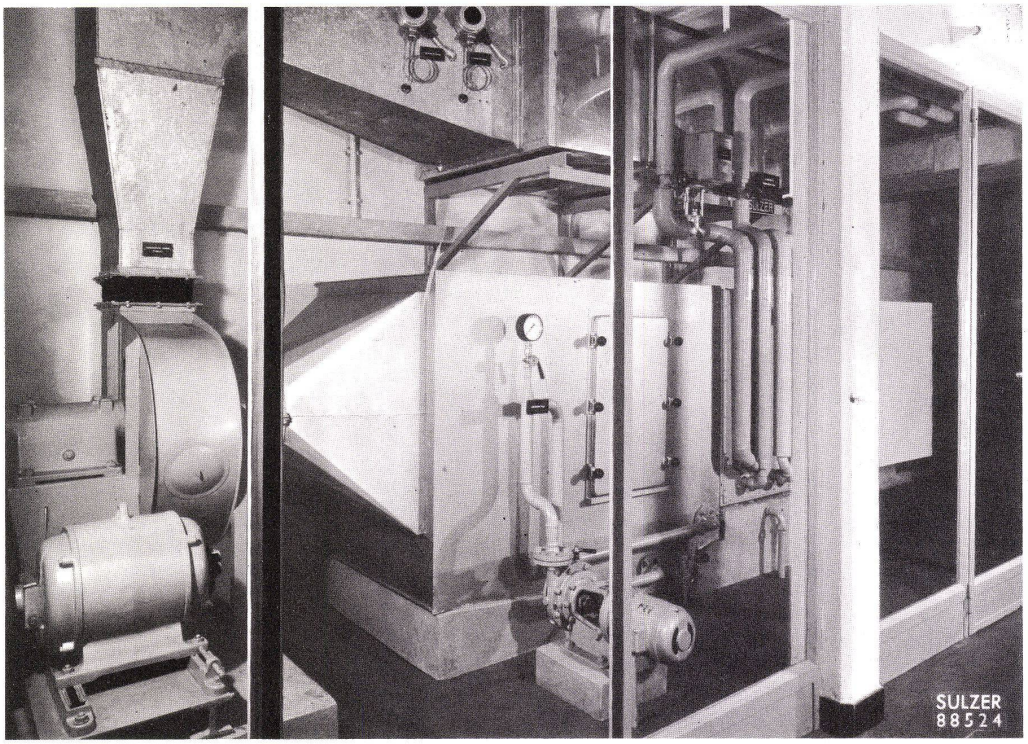

Sulzer-Klimakonvektor
Einbaumodell erlaubt
individuelle Raumgestaltung

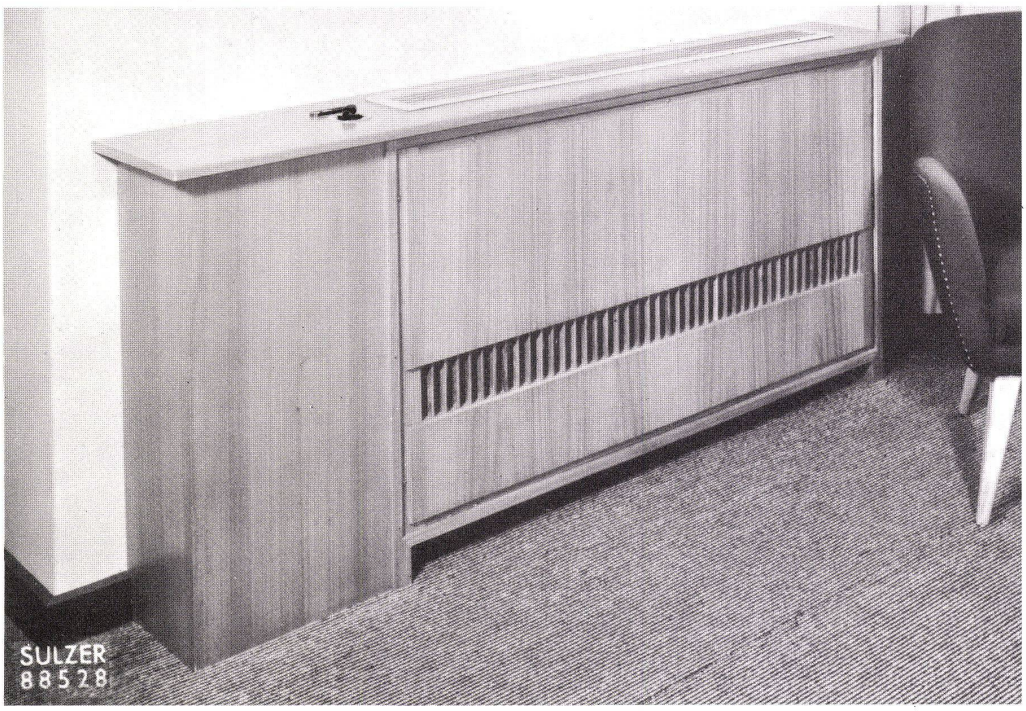

Vielseitigkeit — bezeichnend für Sulzer

Die Vielgestalt der heutigen Bauweise, die Differenzierung der Ansprüche an das Raumklima spiegeln sich in der erstaunlichen Auswahl von Systemen für Klimaanlagen. Im Arbeitsprogramm von Gebrüder Sulzer finden Sie unter anderem:
Sulzer-Klimaapparate für Einzelräume, Verkaufslokale, Laboratorien usw.
Konventionelle Sulzer-Klimaanlagen mit Zonenregulierung
Sulzer-Klimakonvektoren
Sulzer-Zweikanal-Klimaanlagen, sogenannte Hochdruckanlagen zur individuellen Regulierung der Raumtemperaturen.
Die Wahl des Anlagetyps richtet sich nach verschiedenen Faktoren, wie Baukonstruktion, Feinheit der Zonenunterteilung, Gebäudegrösse usw. Nur ausgewiesene Spezialisten sind fähig, in engem Kontakt mit dem Architekten die wirtschaftlichste Lösung zu erarbeiten. Unsere Abteilung Heizung und Lüftung stellt sie Ihnen zur Verfügung.

Gebrüder Sulzer, Aktiengesellschaft, Winterthur/Schweiz,
Abteilung Heizung und Lüftung
Filialen in Aarau, Bern, Biel, Chur, Lausanne, Lugano, Luzern, Neuchâtel, Schaffhausen, Solothurn, St. Gallen, Zürich
Schwestergesellschaft in Basel: AG Stehle + Gutknecht

125 Jahre

SULZER