Zeitschrift: Bauen + Wohnen = Construction + habitation = Building + home : internationale Zeitschrift

Herausgeber: Bauen + Wohnen

Band: 7 (1953)

Heft: 2

Artikel: Kippfenster für Schulräume in einem Lyzeum in Montpellier/France = Fenêtres à bascule pour les salles de classe d'un lycée à Montpellier/France = Pivoting windows for schoolrooms in a secondary school at Montpellier/France

Autor: [s.n.]

DOI: https://doi.org/10.5169/seals-328486

Nutzungsbedingungen

Die ETH-Bibliothek ist die Anbieterin der digitalisierten Zeitschriften auf E-Periodica. Sie besitzt keine Urheberrechte an den Zeitschriften und ist nicht verantwortlich für deren Inhalte. Die Rechte liegen in der Regel bei den Herausgebern beziehungsweise den externen Rechteinhabern. Das Veröffentlichen von Bildern in Print- und Online-Publikationen sowie auf Social Media-Kanälen oder Webseiten ist nur mit vorheriger Genehmigung der Rechteinhaber erlaubt. Mehr erfahren

Conditions d'utilisation

L'ETH Library est le fournisseur des revues numérisées. Elle ne détient aucun droit d'auteur sur les revues et n'est pas responsable de leur contenu. En règle générale, les droits sont détenus par les éditeurs ou les détenteurs de droits externes. La reproduction d'images dans des publications imprimées ou en ligne ainsi que sur des canaux de médias sociaux ou des sites web n'est autorisée qu'avec l'accord préalable des détenteurs des droits. En savoir plus

Terms of use

The ETH Library is the provider of the digitised journals. It does not own any copyrights to the journals and is not responsible for their content. The rights usually lie with the publishers or the external rights holders. Publishing images in print and online publications, as well as on social media channels or websites, is only permitted with the prior consent of the rights holders. Find out more

Download PDF: 02.10.2025

ETH-Bibliothek Zürich, E-Periodica, https://www.e-periodica.ch

Innenansicht eines Schulzimmers mit wagrecht liegendem Kippfenster.
Vue intérieure d'une salle de classe; fenêtres à bascule horizontales.
Interior view of a schoolroom with horizontal pivoting window.

Kippfenster für Schulräume in einem Lyzeum in Montpellier/France

Fenêtres à bascule pour les salles de classe d'un lycée à Montpellier/France
Pivoting windows for schoolrooms in a Secondary School at Montpellier/France

Architekt: E. Beaudouin, Paris

Blick in ein Schulzimmer.
Vue d'une salle de classe.
View of a classroom.

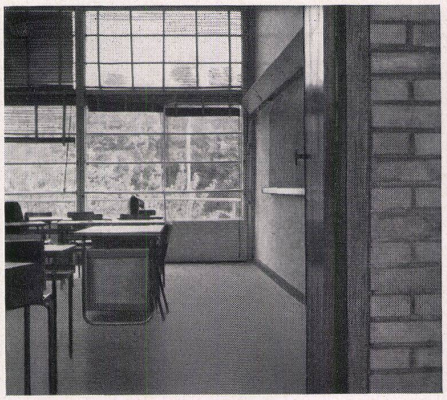

Das Fenster wird geöffnet.
On ouvre la fenêtre.
The window is opened.

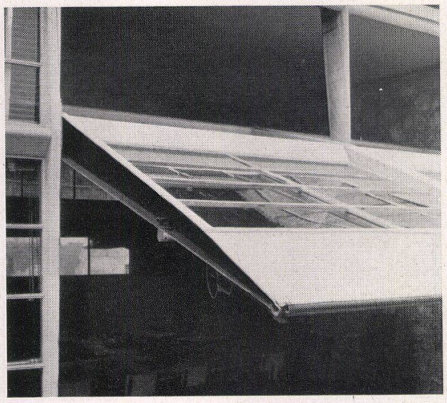

Außenansicht eines Kippfensters mit eingebauten Lamellenstoren.
Vue extérieure d'une fenêtre à bascule. Les stores à lamelles forment une unité avec la fenêtre.
Outside view of a pivoting window with built-in strip-blinds.

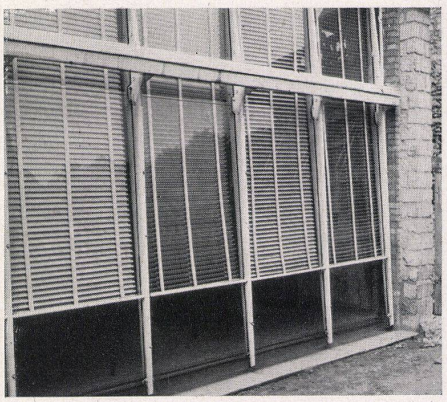

Für eine 130 Klassen aufweisende Sekundarschule in Montpellier, wo sich 2000 Schüler auf die Hochschulexamen vorbereiten, ist ein Pavillonklassenzimmer entwickelt worden, dessen Fenster als Kippflügel ausgebildet sind. Die Drehachse liegt dabei nicht in der Mitte der Fensterhöhe, sondern auf zirka 2,40 m, während der obere Teil des Fensters nur noch zirka 1,40 m hoch ist. Herausgeklappt haben die Fenster gleichzeitig eine storenartige Wirkung, da sie mit Lamellenstoren ausgerüstet sind, die im ausgedrehten Zustand des Fensters eine angenehm diffundierende Lichtwirkung ergeben. Wir stellen hierbei jedoch die Frage, ob das Problem des Verziehens der Gurten, besonders bei wagrechter Stellung der Kippfenster, bereits restlos gelöst ist.

Die Schulzimmer sind quergelüftet und -belichtet, und zwar führen Nordfenster sowohl ins Freie als auch in die niedrigeren Korridore. Die Dichtung der Fenster am Boden erfolgt durch rohrförmige Stahlprofile und Gummi.