Zeitschrift: Bauen + Wohnen = Construction + habitation = Building + home : internationale Zeitschrift

Herausgeber: Bauen + Wohnen

Band: 7 (1953)

Heft: 1

Register: Neubau Sécheron Genève : [Unternehmerliste]

Nutzungsbedingungen

Die ETH-Bibliothek ist die Anbieterin der digitalisierten Zeitschriften auf E-Periodica. Sie besitzt keine Urheberrechte an den Zeitschriften und ist nicht verantwortlich für deren Inhalte. Die Rechte liegen in der Regel bei den Herausgebern beziehungsweise den externen Rechteinhabern. Das Veröffentlichen von Bildern in Print- und Online-Publikationen sowie auf Social Media-Kanälen oder Webseiten ist nur mit vorheriger Genehmigung der Rechteinhaber erlaubt. Mehr erfahren

Conditions d'utilisation

L'ETH Library est le fournisseur des revues numérisées. Elle ne détient aucun droit d'auteur sur les revues et n'est pas responsable de leur contenu. En règle générale, les droits sont détenus par les éditeurs ou les détenteurs de droits externes. La reproduction d'images dans des publications imprimées ou en ligne ainsi que sur des canaux de médias sociaux ou des sites web n'est autorisée qu'avec l'accord préalable des détenteurs des droits. En savoir plus

Terms of use

The ETH Library is the provider of the digitised journals. It does not own any copyrights to the journals and is not responsible for their content. The rights usually lie with the publishers or the external rights holders. Publishing images in print and online publications, as well as on social media channels or websites, is only permitted with the prior consent of the rights holders. Find out more

Download PDF: 03.10.2025

ETH-Bibliothek Zürich, E-Periodica, https://www.e-periodica.ch

GIOVANOLA MONTHEY

Ponts
Charpente
Chaudronnerie
Mécanique
Télésiège
Téléski

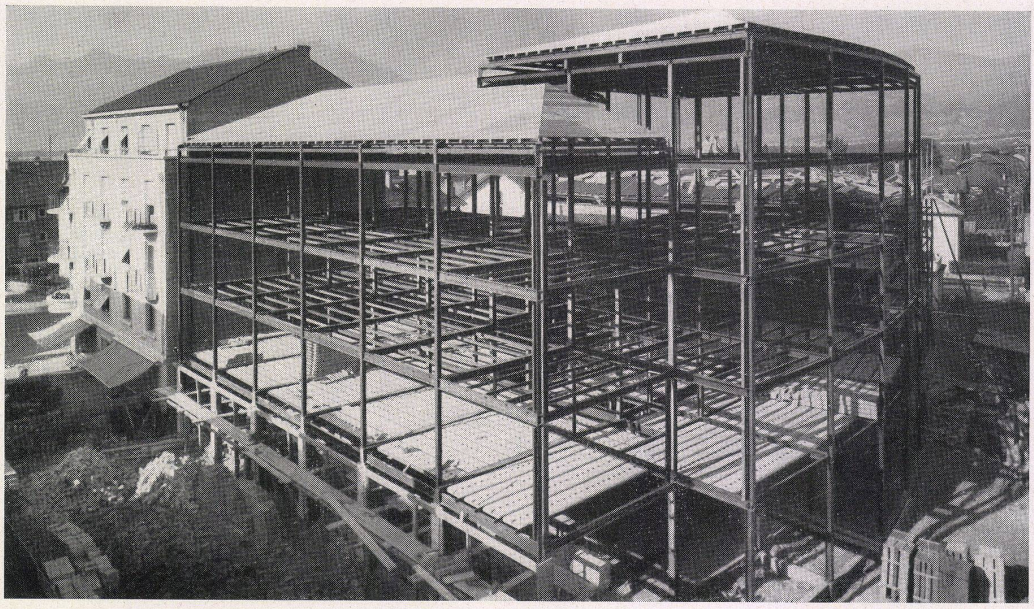

Bürogebäude der Papiersackfabrik Rothrist AG.

Architekt Otto Glaus
Zürich

Unternehmerliste

Abbruch
Erd-Maurer-Beton-Kanal
Kunststeinlieferung
Zimmerarbeiten
Spenglerarbeiten
Dachdecker/Fassadenverkleidung
Glaserarbeiten
Glasbausteine
Elektrische Installationen
Telephon-Installationen
Sanitäre Installationen
Heizungsanlage
Schreinerarbeiten 1. Stock
Schreinerarbeiten Parterre
Schreinerarbeiten allgem. und Gard.
Rolläden
Schalter und WF.-Türe
Stahlhaustüre
Schlosserarbeit
Holzböden
Eternitböden
Gummirippen Treppe
Malerarbeiten außen
Malerarbeiten innen
Baureinigung
Gartenanlage
Neonlicht Eingang

Günthardt's Erben, Zürich
Gebr. Hallwyler, Rothrist
Kibag, Zürich
A. Hofer, Rothrist
E. Fehlmann, Rothrist
O. Aeschlimann, Zofingen
J. Kiefer, Rothrist
Müller-Quendoz ZH
EW Rothrist
Bretscher, Zofingen
E. Fehlmann, Rothrist
H. Bachmann, Aarburg
E. Plüß, Rothrist
W. Muggli, Rothrist
W. Hofer, Rothrist
E. Traber, Goldach
Brüllmann, Kreuzlingen
Hädrich & Co., Zürich
Herm. Hofer, Rothrist
Tröndle-Weber, Zürich
Richer & Co., Aarau
Schuster & Co., Aarau
Stalder, Rothrist
E. Gloor, Rothrist
Leibundgut, Zofingen
Bühler, Rothrist
Reichert Co., Zürich

Neubau Sécheron Genève

Architekt L. Payot, Genève

Entreprise P. Induni et Fils, Genève
Entreprise Belloni S.A., Genève
Fr. Sting, Genève
AG. Hunziker & Cie., Zürich
Maison Casai frères, Genève
Maison Geneux-Dancet, Genève
Maison L. Magnin S.A., Genève
Maison Giovanola frères S.A., Monthey
A. Schneider S.A., Genève
Maison Grauer & Weil, Genève
Calorie S.A., Genève
Firma Gebrüder Sulzer AG., Lausanne
Firma Moeri AG., Luzern
Maison H. Giovanna S.A., Montreux
Firma Kiefer, Zürich-Wollishofen
Maison Caramaro S.A., Genève
Maison Barro frères, Genève
Firma Geilinger & Cie. AG., Winterthur
Eisenbau Worb AG., Worb/Bern
Firma Dangel & Cie., Zürich
Ferronerie Genevoise S.A., Genève
Gebrüder Tuchschmid AG., Frauenfeld
Maison Ed. Hess et fils, Genève
Maison A. Pelligot, 6 Av. Barth Menn, Genève
Maison Omarini, Genève
Firma Schenker, Schönenwerd
Firma Durisol AG., Dietikon
Firma Gartenmann AG., Bern
Maison Blanc, Chiasso
Firma Novelectric AG., Zürich
Uto AG., Zürich
Schurch et fils, Genève
Usine d'Imprégnation du bois, Genève

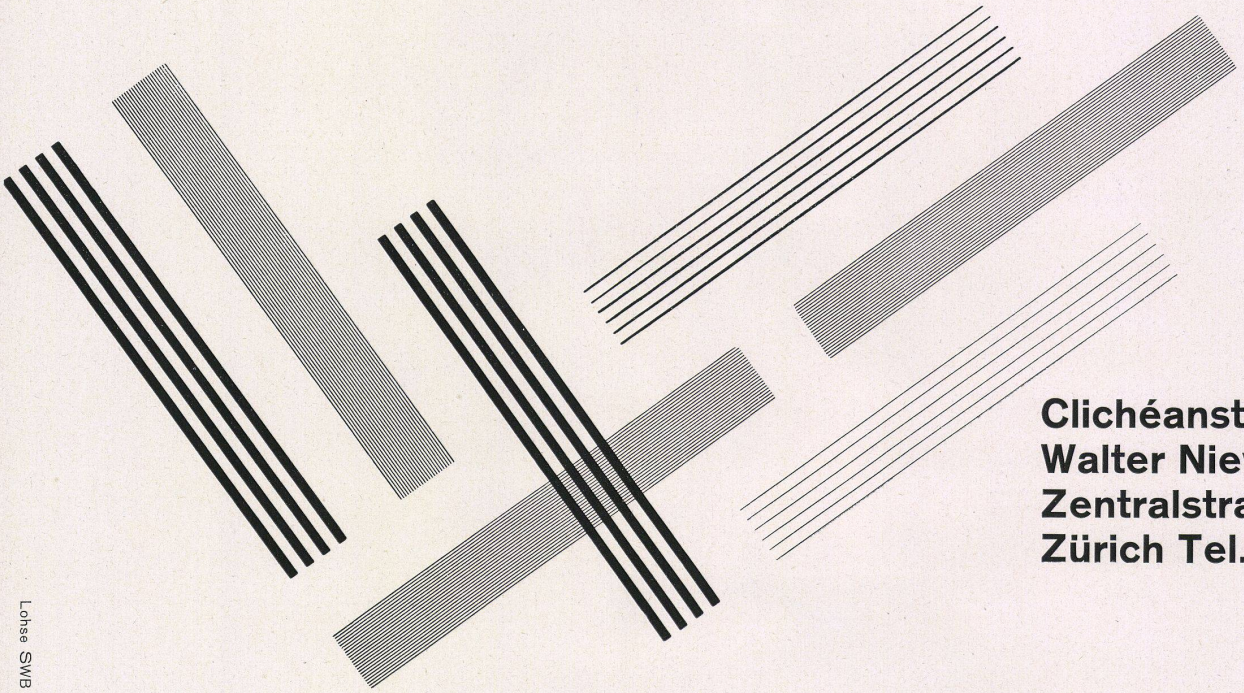

Clichéanstalt
Walter Nievergelt
Zentralstraße 12
Zürich Tel. 33 96 33