**Zeitschrift:** Bauen + Wohnen = Construction + habitation = Building + home : internationale Zeitschrift

**Herausgeber:** Bauen + Wohnen

**Band:** 6 (1952)

**Heft:** 4

**Artikel:** Primarschule Hughes Fields, London = Ecole primaire Hughes Fields à Londres = Hughes Fields primary school, London

**Autor:** [s.n.]

**DOI:** https://doi.org/10.5169/seals-328269

**Nutzungsbedingungen**

Die ETH-Bibliothek ist die Anbieterin der digitalisierten Zeitschriften auf E-Periodica. Sie besitzt keine Urheberrechte an den Zeitschriften und ist nicht verantwortlich für deren Inhalte. Die Rechte liegen in der Regel bei den Herausgebern beziehungsweise den externen Rechteinhabern. Das Veröffentlichen von Bildern in Print- und Online-Publikationen sowie auf Social Media-Kanälen oder Webseiten ist nur mit vorheriger Genehmigung der Rechteinhaber erlaubt. Mehr erfahren

**Conditions d'utilisation**

L'ETH Library est le fournisseur des revues numérisées. Elle ne détient aucun droit d'auteur sur les revues et n'est pas responsable de leur contenu. En règle générale, les droits sont détenus par les éditeurs ou les détenteurs de droits externes. La reproduction d'images dans des publications imprimées ou en ligne ainsi que sur des canaux de médias sociaux ou des sites web n'est autorisée qu'avec l'accord préalable des détenteurs des droits. En savoir plus

**Terms of use**

The ETH Library is the provider of the digitised journals. It does not own any copyrights to the journals and is not responsible for their content. The rights usually lie with the publishers or the external rights holders. Publishing images in print and online publications, as well as on social media channels or websites, is only permitted with the prior consent of the rights holders. Find out more

**Download PDF:** 15.12.2025

**ETH-Bibliothek Zürich, E-Periodica, https://www.e-periodica.ch**

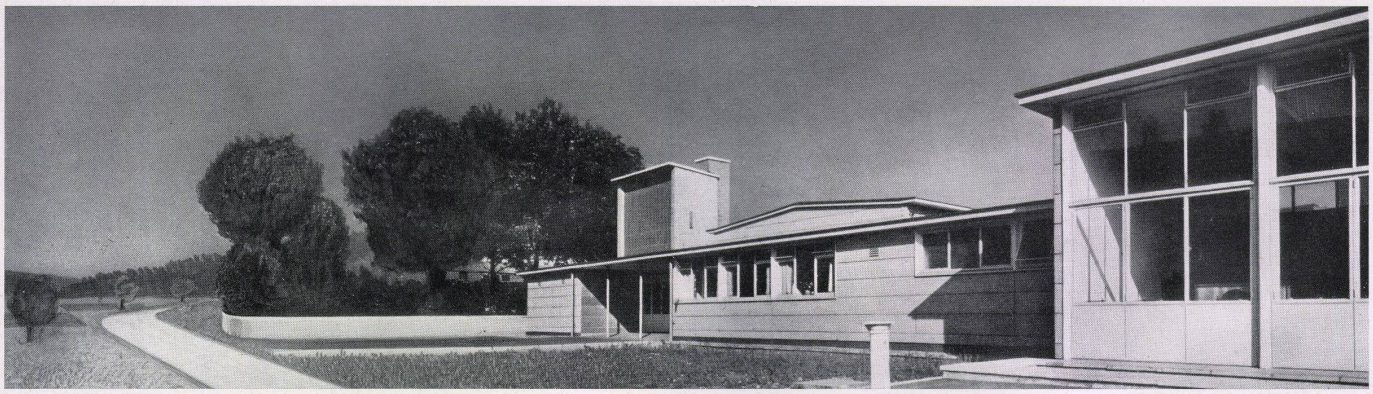

West-Ansicht, Haupteingang / Façade ouest avec entrée principale / Main entrance front seen from west

# Primarschule Hughes Fields, London

Ecole primaire Hughes Fields à Londres
Hughes Fields Primary School, London

London County Council Architects' Department, School Division, London

Architekten: R. H. Matthew
J. L. Martin
S. Howard
F. G. West
D. R. Stark
A. Strutt

Hughes Fields Schule ist die erste Realisierung aus einer Gruppe von 7 neuartigen Primarschulen im Pavillontyp, die der London County Council durch seine Architekturabteilung erstellen läßt. Standardisierung der architektonischen Elemente und der konstruktiven Bauteile soll ermöglichen, sich den Anforderungen verschiedenartiger städtebaulicher Situationen anzupassen und trotzdem rasch und billig zu bauen.

Hughes Fields ist ein dicht bebautes Quartier Londons. Die neue Schule steht an Stelle einer im Kriege zerstörten Stockwerksschule. Sie ist eine typische Quartier-Kleinschule für 4—5 Klassen mit zirka 40 Schülern vom 5.—8. Altersjahr. Etwa 150 Schüler werden mittags im großen Saal gespeist.

Standardisierung der Konstruktion auf einem Grundrißraster von 8" 3" (2,514 m). Stahlskelett aus fabrikgeschweißten Leichtstahlträgern, am Bau mit den Stahlstützen vernietet. Alle Stahlbauteile galvanisiert. Außenwand- und Deckenplatten aus vorfabrizierten Betonplattenelementen.

Kosten: Total £ 45000.—, £ 225.— pro Schülerplatz (ca. sfr. 2750.—).

Baujahr 1950/51.

Klassenzimmertrakt / Aile des classes / Class-room wing

Typisches Klassenzimmer / Class type / Typical classroom

Grundriß / Plan 1:600

1 Haupteingang / Entrée principale / Main entrance
2 Gemeinsamer Saal und Speiseraum für 150 Schüler / Salle commune et réfectoire pour 150 élèves / Communal hall and refectory for 150 pupils
3 Küche / Cuisine / Kitchen
4 Vorräte, darüber Wassertank / Provisions; au-dessus, le réservoir d'eau / Stores; above, water tank
5 Toiletten und WC / Lavabos et WC / Lavatories and WC
6 Abstellraum / Débarras / Lumber-room
7 Lehrerzimmer / Salle des maîtres / Teachers' room
8 Reserveraum / Salle de réserve / Spare room
9 Garderobe / Vestiaire / Cloakrooms
10 Klassenraum / Classe / Class-room

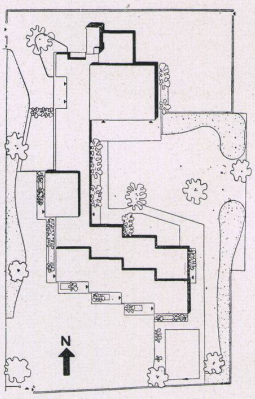


Lageplan / Plan de situation / General Plan

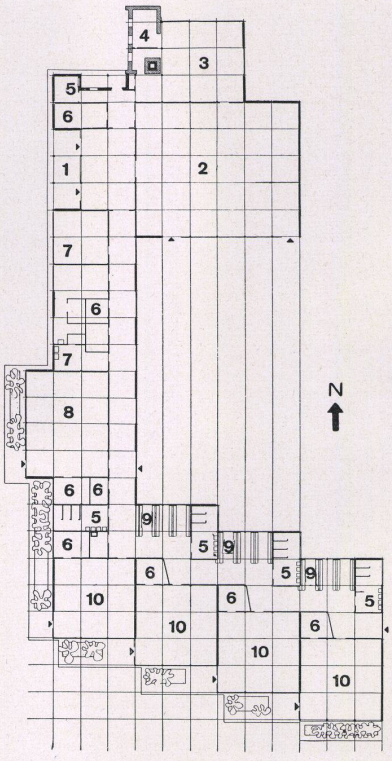


Schnitt / Coupe / Section 1:600

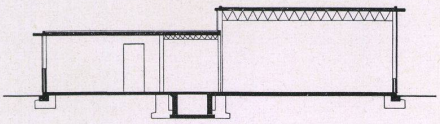

Korridor, im Hintergrund Saal / Corridor, salle au fond / Corridor, hall in background
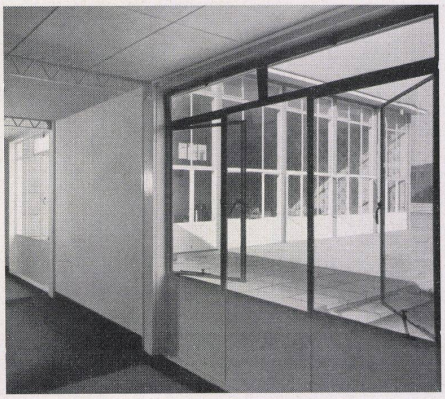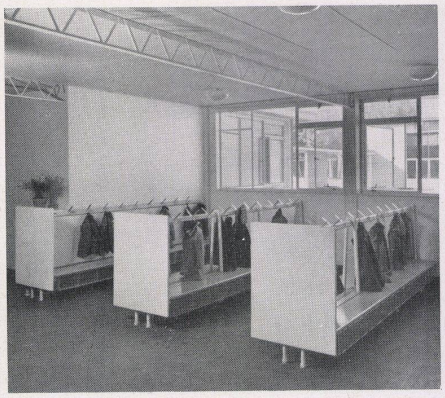
Garderobe / Vestiaire / Cloakroom