Zeitschrift: Bauen + Wohnen = Construction + habitation = Building + home : internationale Zeitschrift

Herausgeber: Bauen + Wohnen

Band: 1-5 (1947-1949)

Heft: 8

Artikel: Faserit, der neue Wand-Dekor

Autor: [s.n.]

DOI: https://doi.org/10.5169/seals-328010

Nutzungsbedingungen

Die ETH-Bibliothek ist die Anbieterin der digitalisierten Zeitschriften auf E-Periodica. Sie besitzt keine Urheberrechte an den Zeitschriften und ist nicht verantwortlich für deren Inhalte. Die Rechte liegen in der Regel bei den Herausgebern beziehungsweise den externen Rechteinhabern. Das Veröffentlichen von Bildern in Print- und Online-Publikationen sowie auf Social Media-Kanälen oder Webseiten ist nur mit vorheriger Genehmigung der Rechteinhaber erlaubt. Mehr erfahren

Conditions d'utilisation

L'ETH Library est le fournisseur des revues numérisées. Elle ne détient aucun droit d'auteur sur les revues et n'est pas responsable de leur contenu. En règle générale, les droits sont détenus par les éditeurs ou les détenteurs de droits externes. La reproduction d'images dans des publications imprimées ou en ligne ainsi que sur des canaux de médias sociaux ou des sites web n'est autorisée qu'avec l'accord préalable des détenteurs des droits. En savoir plus

Terms of use

The ETH Library is the provider of the digitised journals. It does not own any copyrights to the journals and is not responsible for their content. The rights usually lie with the publishers or the external rights holders. Publishing images in print and online publications, as well as on social media channels or websites, is only permitted with the prior consent of the rights holders. Find out more

Download PDF: 04.12.2025

ETH-Bibliothek Zürich, E-Periodica, https://www.e-periodica.ch

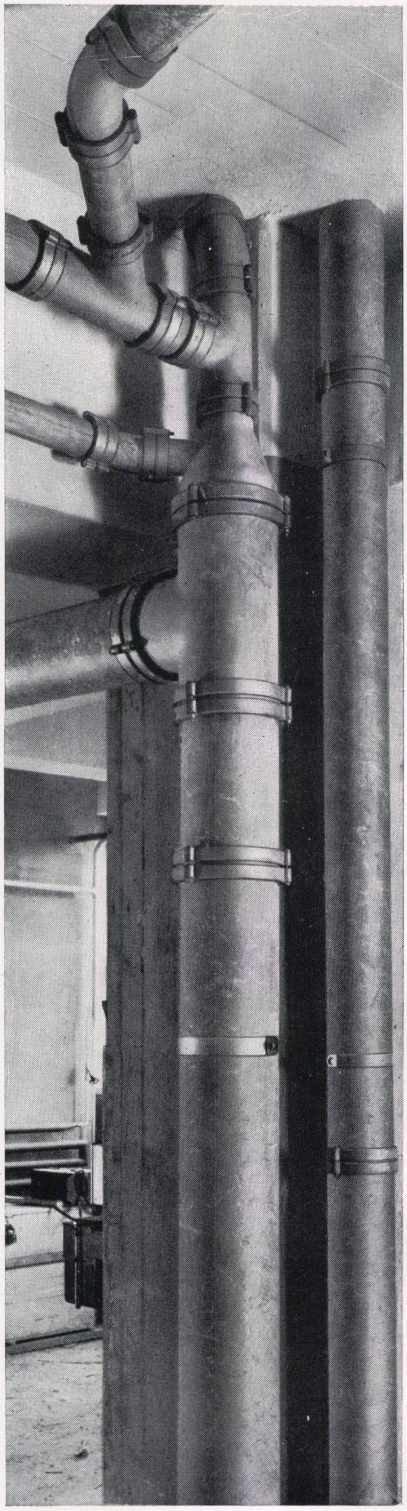

Eternit

Installations-Rohre

wirtschaftlich
rost- und korrosionsfrei
schallhemmend
leicht im Gewicht
leicht zu verlegen

Eternit AG. NIEDERURNEN
Telephon (058) 4 15 55

Faserit, der neue Wand-Dekor

Die moderne Innenarchitektur ist von der altüberlieferten Wandbespannung oder Wandbeklebung abgegangen und bedient sich mit Vorliebe der neuen Plastik-Technik, sofern nicht sogar mit nur weiß verputzten Wänden vorlieb genommen wird. Es ist mit verschiedenen Methoden versucht worden, dem Plastik-Wandbelag den sichtbaren Charakter des Farbanstriches zu nehmen. So finden wir auf solchen Wandbelägen die Anwendung mehr oder weniger gut gelungener, plastischer Farbeffekte. Die Erzielung derselben setzt aber künstlerisches Fingerspitzengefühl voraus, also hoch qualifizierte Handwerker, welche befähigt sind, die richtige Komposition von Bindemittel und Zusatzmaterialien herauszufinden, zumal den Wünschen und Vorschriften der Bauherrschaft Rechnung zu tragen ist.

Diese Voraussetzungen sind aber nicht bei allen Handwerkern gegeben. Die Brun G.m.b.H. in Däniken, als Fabrikantin des Faserit-Wandbelages hat sich bemüht, diese Hindernisse zu beseitigen, um dem Handwerker ein fixfertiges Produkt in die Hand geben zu können, welches ihn befähigt, einen einwandfreien Faserit-Wandbelag herzustellen. Er hat lediglich die Wünsche der Bauherrschaft in bezug auf die Färbung des Produktes zu berücksichtigen. Die Erstellung eines einwandfreien Faserit-Wandbelages setzt einen fein abtaloschierten Grundputz, Weißputz, Kalk- oder Zement-Feinabrieb, Pavatexplatten oder Holzfaserplatten als Unterlag voraus.

Was dem Faserit-Wandbelag den Vorzug von der gewöhnlichen Plastik verschafft sind die Eigenschaften der Grundstoffe, welche von der bekannten Struktur der Wandplastik abweichen. Der Faserit-Wandbelag wirkt nicht glänzend, ölfarbähnlich, er ist matt bis seidenmatt und läßt textile Effekte erzielen, welche die Anwendung dieses Wand-Dekors ohne Bedenken auch in luxuriösen Räumen zuläßt. Die Materialeigenschaften des Faserit-Belages kennzeichnen sich durch feuerhemmende Wirkung, hohe Schall- und Wärmeisolation und durch die antizide Wirkung gegen Insekten- und Mäusefraß.

Curtis

Luftkonditioner

Einige in der Schweiz
ausgeführte Anlagen

Modehaus
mit CURTIS Sommer-Luftkonditioner

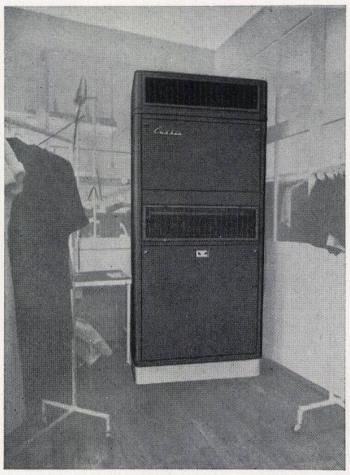

Kleiderfabrik
mit CURTIS Sommer-Luftkonditioner

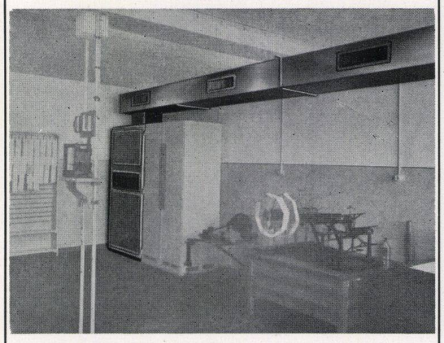

Textil-Laboratorium
mit CURTIS Ganzjahr-Luftkonditioner

Projektierung und Ausführung **modernster** Luftkonditionier-Anlagen nach den neuesten amerikanischen Systemen.

Unsere technische Literatur und **erstklassige** Referenzen stehen Ihnen zur Verfügung.

Walter Häusler & Co., Zürich
Spezialingenieurfirma für Luftkonditionierung
Ceresstraße 27 / Telephon 051 34 13 39