Zeitschrift: Tracés : bulletin technique de la Suisse romande
Herausgeber: Société suisse des ingénieurs et des architectes
Band: 134 (2008)
Heft: 10: Projets Lausanne jardins 09

Werbung

Nutzungsbedingungen
Die ETH-Bibliothek ist die Anbieterin der digitalisierten Zeitschriften auf E-Periodica. Sie besitzt keine Urheberrechte an den Zeitschriften und ist nicht verantwortlich für deren Inhalte. Die Rechte liegen in der Regel bei den Herausgebern beziehungsweise den externen Rechteinhabern. Das Veröffentlichen von Bildern in Print- und Online-Publikationen sowie auf Social Media-Kanälen oder Webseiten ist nur mit vorheriger Genehmigung der Rechteinhaber erlaubt. Mehr erfahren

Conditions d'utilisation
L'ETH Library est le fournisseur des revues numérisées. Elle ne détient aucun droit d'auteur sur les revues et n'est pas responsable de leur contenu. En règle générale, les droits sont détenus par les éditeurs ou les détenteurs de droits externes. La reproduction d'images dans des publications imprimées ou en ligne ainsi que sur des canaux de médias sociaux ou des sites web n'est autorisée qu'avec l'accord préalable des détenteurs des droits. En savoir plus

Terms of use
The ETH Library is the provider of the digitised journals. It does not own any copyrights to the journals and is not responsible for their content. The rights usually lie with the publishers or the external rights holders. Publishing images in print and online publications, as well as on social media channels or websites, is only permitted with the prior consent of the rights holders. Find out more

Download PDF: 26.11.2025

ETH-Bibliothek Zürich, E-Periodica, https://www.e-periodica.ch

JANSEN

Systèmes en acier
Esthétique
et transparence

Solutions avec des systèmes innovants

L'acier est un matériau fascinant. Il allie créativité et high-tech. L'acier est source d'innombrables innovations.
L'acier est très robuste et résistant. Il permet d'allier à merveille les exigences économiques et écologiques.

L'acier offre de très bonnes valeurs statiques et permet de limiter les dimensions des profilés. Cela satisfait la demande des architectes et des planificateurs qui désirent des cadres aussi réduits que possible pour avoir une grande incidence de la lumière.

Demandez nos documentations détaillées ou parlez avec nos spécialistes.

Représentation pour la Suisse romande des profilés Jansen:

metallica
Un pour tous . . . les métaux

Metallica SA
1001 Lausanne, Case postale 1120
Téléphone 021/631 23 00, Fax 021/631 23 09
www. metallica.ch, info@metallica.ch

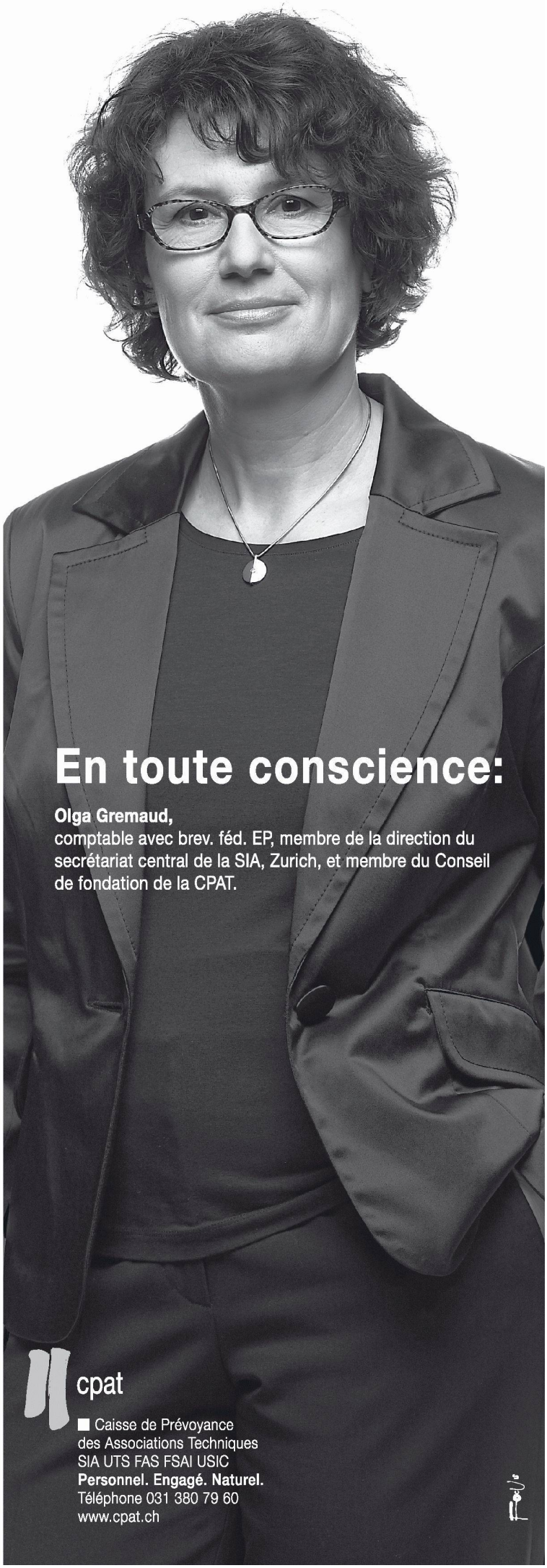

MATÉRIAUX BOIS SALLES DE BAINS CARRELAGES CUISINES APP. MÉNAGERS

ARCHITECTURES À VIVRE

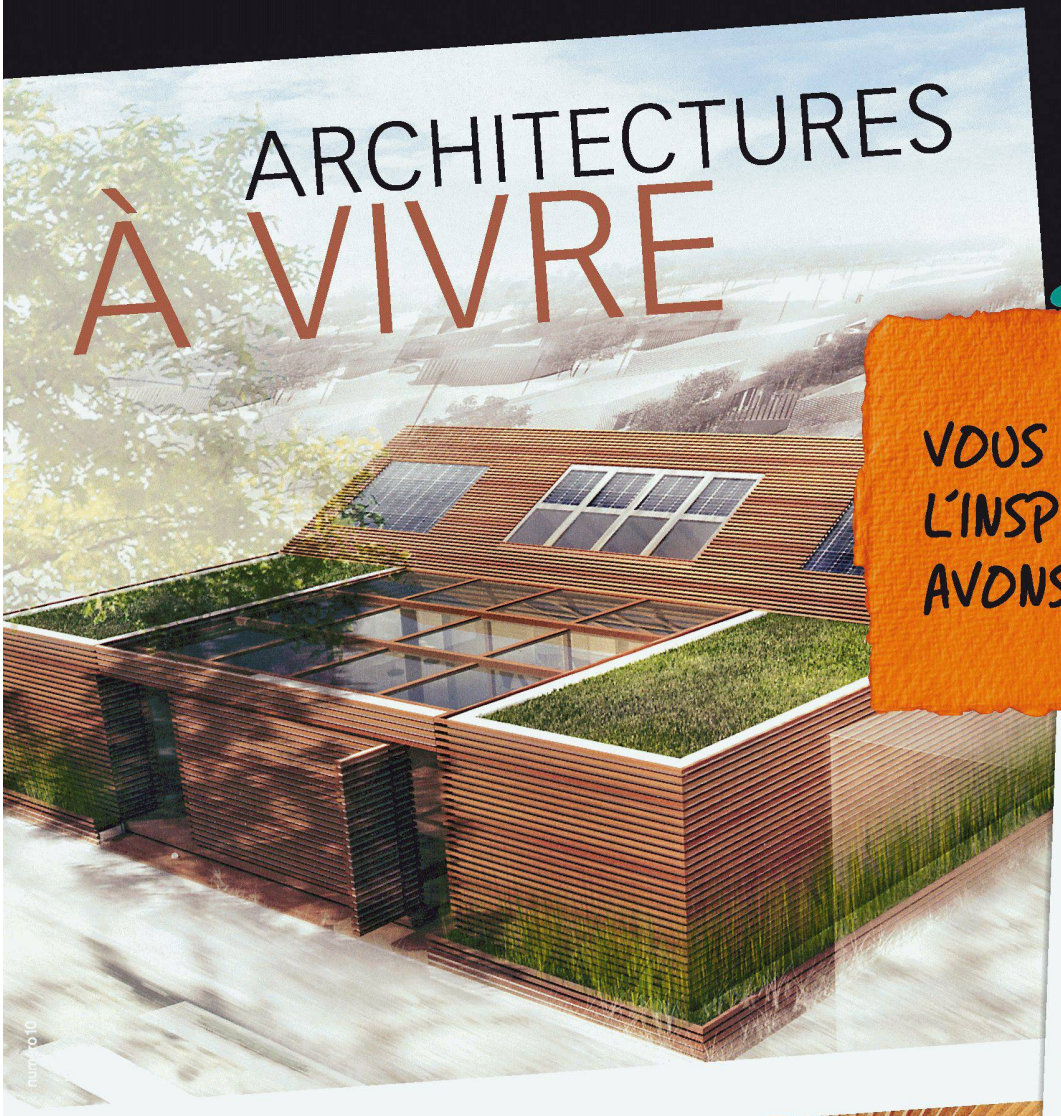

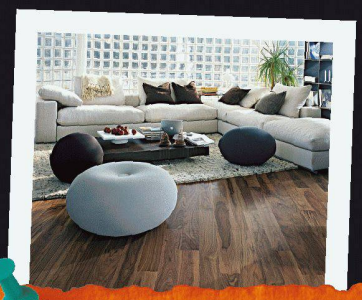

VOUS AVEZ L'INSPIRATION. NOUS AVONS L'EXPRESSION.

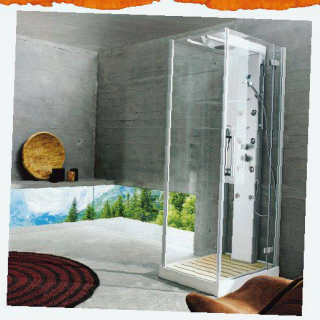

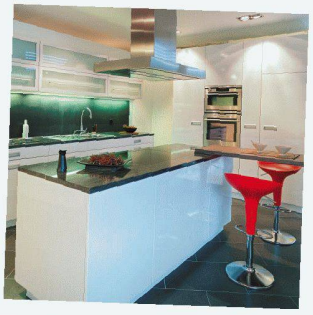

Le patio avec sa verrière mobile.

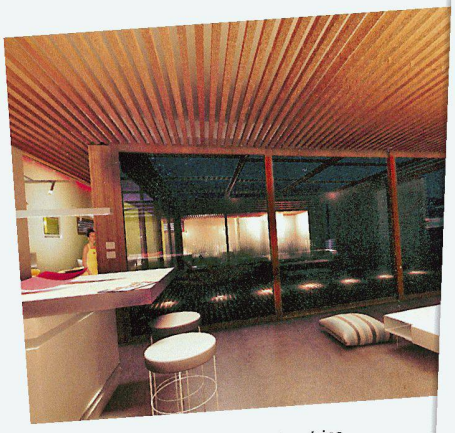

Vue plongeante sur le living depuis la cuisine.

Une maison, c'est l'aboutissement d'un rêve. Spécialiste suisse de la construction, notre groupe est là pour lui donner vie. Bois, parquets, carrelages, matériaux, salles de bains, cuisines, appareils ménagers et aménagements extérieurs, l'habitat est notre métier. Et une passion que nous exerçons depuis plus de 150 ans, toujours à l'affût des nouvelles tendances. Car la tradition n'empêche pas l'innovation. N'hésitez pas à nous confier vos projets, nous en ferons une belle maison. Rendez-vous dans nos expos.

Habilleur d'espaces

RAPIN GLASSON GETAZ

www.rapin.ch www.glasson.ch www.getaz-romang.ch