

Zeitschrift: Tracés : bulletin technique de la Suisse romande
Herausgeber: Société suisse des ingénieurs et des architectes
Band: 130 (2004)
Heft: 23: Paysage du Flon

Artikel: Lausanne Jardins 2004
Autor: Savary, Nicolas
DOI: <https://doi.org/10.5169/seals-99354>

Nutzungsbedingungen

Die ETH-Bibliothek ist die Anbieterin der digitalisierten Zeitschriften auf E-Periodica. Sie besitzt keine Urheberrechte an den Zeitschriften und ist nicht verantwortlich für deren Inhalte. Die Rechte liegen in der Regel bei den Herausgebern beziehungsweise den externen Rechteinhabern. Das Veröffentlichen von Bildern in Print- und Online-Publikationen sowie auf Social Media-Kanälen oder Webseiten ist nur mit vorheriger Genehmigung der Rechteinhaber erlaubt. [Mehr erfahren](#)

Conditions d'utilisation

L'ETH Library est le fournisseur des revues numérisées. Elle ne détient aucun droit d'auteur sur les revues et n'est pas responsable de leur contenu. En règle générale, les droits sont détenus par les éditeurs ou les détenteurs de droits externes. La reproduction d'images dans des publications imprimées ou en ligne ainsi que sur des canaux de médias sociaux ou des sites web n'est autorisée qu'avec l'accord préalable des détenteurs des droits. [En savoir plus](#)

Terms of use

The ETH Library is the provider of the digitised journals. It does not own any copyrights to the journals and is not responsible for their content. The rights usually lie with the publishers or the external rights holders. Publishing images in print and online publications, as well as on social media channels or websites, is only permitted with the prior consent of the rights holders. [Find out more](#)

Download PDF: 23.02.2026

ETH-Bibliothek Zürich, E-Periodica, <https://www.e-periodica.ch>



Lausanne Jardins 2004

34 - Ligne FMR

Paysage SA et Pont 12 architectes; écriture: Claire-Line Evard & Carlos Henriquez;

création graphique et sons: Eracom / Lausanne

Partenaires: CFF, TL, Protection civile, Etat de Vaud

LAUSANNE JARDINS 2004



1 - Palmatifide

Pierre Bonnet, Philippe Clochard et Robert Ireland / Genève, Lausanne

Mise en œuvre: Sarer, Signaroute



2 - Bancs publics

Christoph Hüsler, Anne Descombes, Aline Dind, Pascal Amphoux / Lausanne

Mise en œuvre: Schneider Paysage SA, Zumtobel Staff, Multimaintenance SA



3 - Le jardin extraordinaire (météorologie de l'humeur)
Décosterd & Rahm, associés / Lausanne, Paris (F)



4 - Philie
hybriDéES, atelier d'architecture & Florian Bach, plasticien / Genève
En collaboration avec l'association Appartenances, Espace
Hommes : la Mozaïk

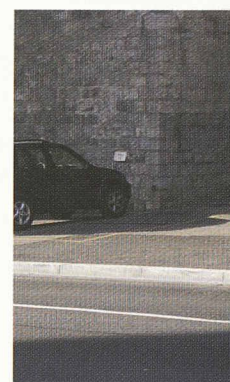

5 - Mina lobata
Service des Parcs et Promenades
Jean-Michel Matthey, Yves
Jean-Daniel Ducret

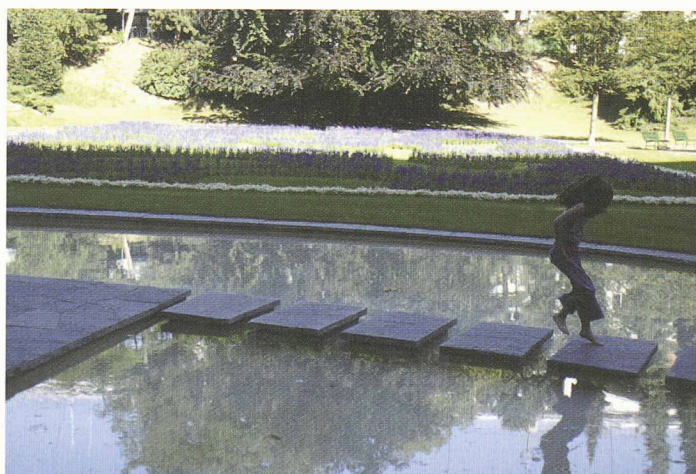

7 - Restons sur le tapis
Erika Gedeon, Stefan Schmidhofer, Regina Bitter, Andreas Hoffmann / Zurich



8 - Vibrations
Bureau parisiens : Thomas Krämer, Cauri Jaye ; Nathalie Leroy
Mise en œuvre : Schneiders



le de Lausanne
Philippe Délessert,



6 - Empreinte végétale
Jacqueline Schwarz, Yves Staub / Lausanne
Partenaire : Néon-Lumière Staub SA



Burst, Gala Marchal, Kai von Ahlefeld,



9 - Fleur de pavé
L'Atelier du Paysage : Jean-Yves Le Baron, collaborateur François
Dupuy / Lausanne



10 - Escalier d'eau
SPAX architectes : Sibylle Thomke, Sven Harttig, collaboratrice Michelle Bühler ; Thilo Folkerts
architecte-paysagiste / Bienne, Berlin (D)



11 - Dans de beaux draps
Valérie Lintz et Nicole Graber / Lullier
Mise en œuvre : filières « Architecture du paysage » et « Agronomie et productions spéciales horticoles » de l'école d'ingénieurs HES, section « Parcs et Jardins » de l'école d'horticulture de Lullier ; entreprise RMG



12 - Les Coureuses - Lausanne 2004
Squash Cake Bureau : Nadia Lauro & Laurence Crémel / Paris (F)
Partenaire et mise en œuvre : Bourgoz Paysages Sàrl



14 - Chemins de traverse
Charles Duboux, Ulrich Dæpper / Lausanne



13 - Palmiers en transit

Maria Carmen Perlingeiro; Atelier d'architecture 3BM3: Bénédicte Montant et Carmelo Stendardo, collaborateurs Diane de Pourtalès, Senka Perc, Patricia Guaita; Architecture et développement: Jean-Pierre Stefani et collaborateurs / Genève
Partenaires: Van der Arend Tropical Plantcenter, Bonnet Entreprise

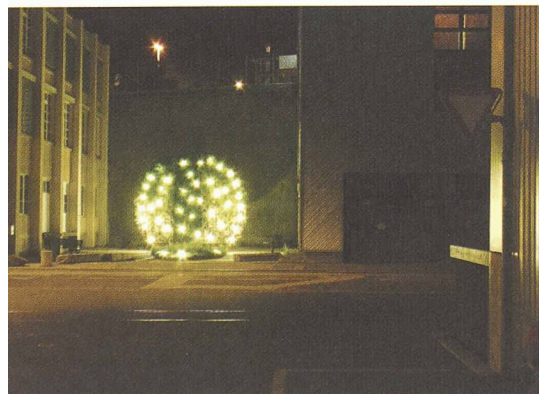

Convergence

Buono, Anthony Chrétien, Thomas Eschapasse, Roberto / Paris (F)



16 - Végé-métaux

Service des Parcs et Promenades de la Ville de Lausanne
Didier Perret, Marianne Benech Heiniger, Jean-Daniel Ducret

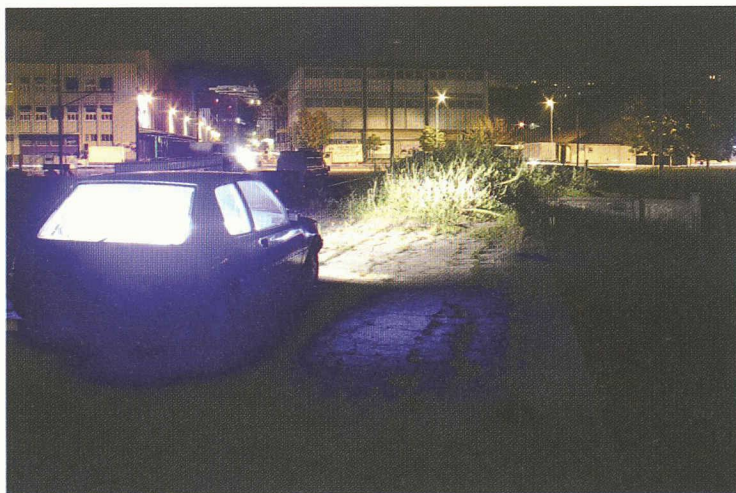

17 - Belles de nuit (un jardin nocturne interdit aux moins de 18 ans)
localarchitecture : Manuel Bieler, Antoine Robert-Grandpierre et Laurent Saurer ; JNC
Agence Sud : Anne-Pascale Pertus, Arne Bourron, architectes-paysagistes / Lausanne,
Lyon (F)
Mise en œuvre : Mathis SA

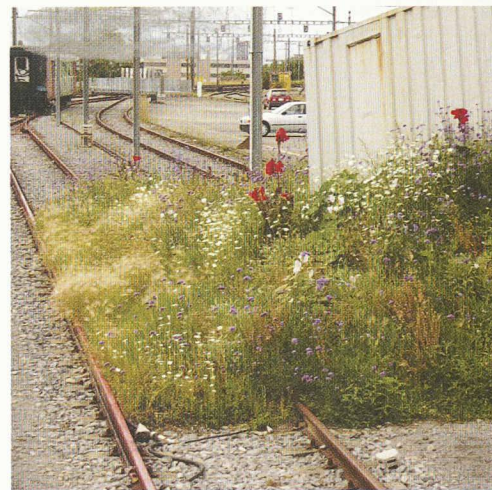

21 - Belles échappées
Agence Paule Green : Thomas Droz, Yann Michel, Philippe ;
Catherine Centlivre, Claire Chevron, Christian Bouyjou, Thi
Mise en œuvre : Mathis SA



18 - Ombres et parcours
kod-conceptions : Guy Corbaz, Sylvain Carera, Frédéric Fourrichon, Sönke Christian
Hutterer, Nicolas Boschetti, Michèle Rochat, Naoki Kouketsu, les jardins des pierres
dorées / Lausanne, Paris (F), Tokyo (J)



22 - Sol des sols
aMAZING_STUDIO : Filippo Pizzoni, Andrea Di Franco, Mas
Boffino, Maria Cucchi, Chiara Cecchi / Milan (I)
Mise en œuvre : Eurosicom.It



20 - Kiosque à musique

W+S architectes-paysagistes : Toni Weber ; Butikofer & De Oliveira, architectes ; Pierre Mariétan / Soleure, Lausanne, Paris (F)

Partenaires : Socol SA, Tenta AG, Stamoïd AG, Ferronnerie d'art de Malley, GERM et Wyss Samen und Pflanzen AG

Mise en œuvre : Traceroute SA, Grégoire De Weck construction, Tenta AG, Ferronnerie d'art de Malley et Pierre Mariétan



laborateurs
Paris (F)



Massimo



23 - Le jardin de Robert
 Alvaro de la Rosa Maura, Ana Méndez de Andés Aldama / Madrid (E)



24 - Green Cycle
 Teres Wydler, Marcel Fürer / Zurich, Wetzikon



26 - Carrés en feu
Christian Schubarth, Ralv Fust, Jacques Falquet, Cédric Flückiger / Genève, Berne

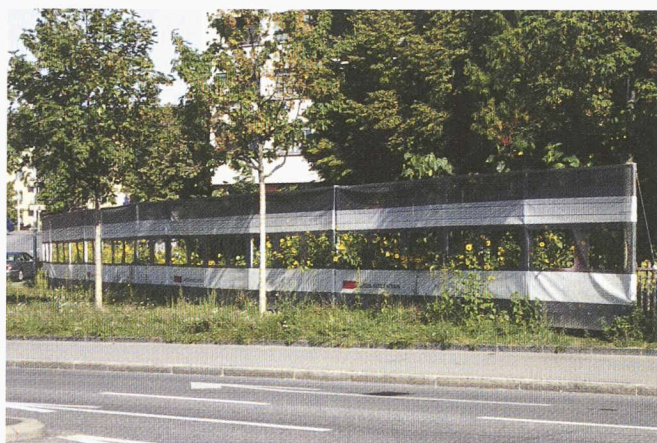

25 - Jardin avec entrain
Service des Parcs et Promenades de la Ville de Lausanne
Yves Aellen, Patricia Gallay, Alberto Palermo, Philippe Délessert

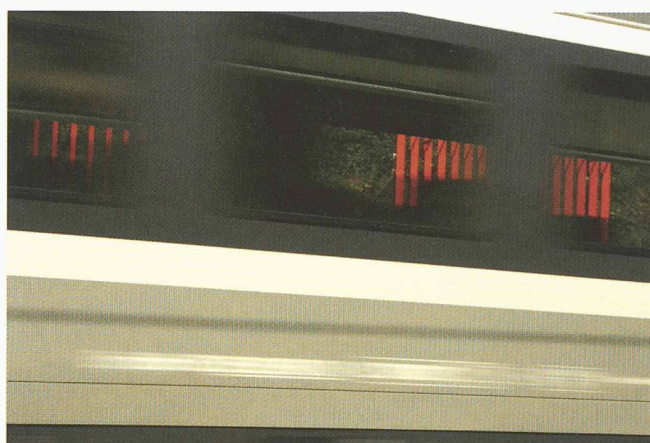

27 - Il était une voie dans l'ouest
Triporteur architectes : Marie-Hélène Giraud ; Itinera : Jean-Pierre Dewarrat,
graphisme et architecture : Pierre-André Gétaz, Thierry Moreillon et Joseph
Sperini / Genève, Nyon
Partenaire : Fonds Suisse du Paysage (FSP)



28 - Le carrousel
Service des Parcs et Promenades de la Ville de Lausanne
Jean-Marc Rolfe, Marianne Benech Heiniger, Philippe Delessert



29 - Le Migradis
Fabian Beyeler, Martin Gaissert, Sabine Merz / Zurich, Cologne (D)
Partenaire : Commune de Renens



30 - La conquête de l'ouest

Dominik Buxtorf, architecte ; Petra Meyer-Deisenhofer, architecte-paysagiste ; Sabine Sartoretti, architecte-paysagiste ; Franziska Werren-Buxtorf, photographe / Prilly, Lausanne, Renens

Partenaires : Commune de Renens et Bourgoz Paysages Sàrl

Mise en œuvre : Bourgoz Paysages Sàrl

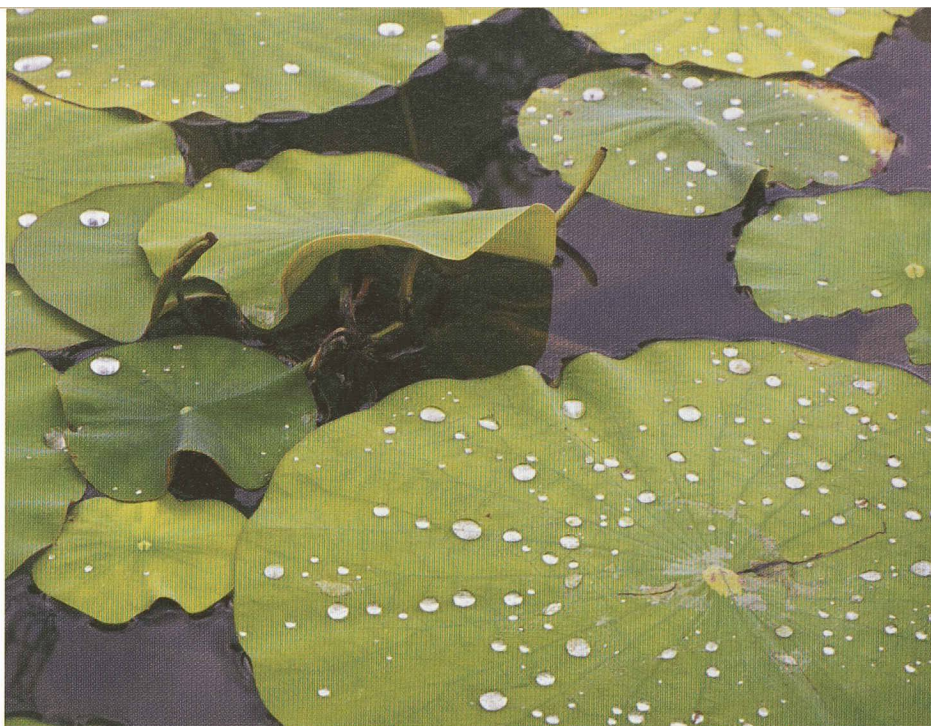

32 - Ecrus, baignoires et calebasses

Service des Parcs et Promenades de la Ville de Lausanne

Yves Lachavanne, Patricia Gallay, Sonia Zanou, Marianne Bénech Heiniger, Raymond Favrat, Philippe Délessert

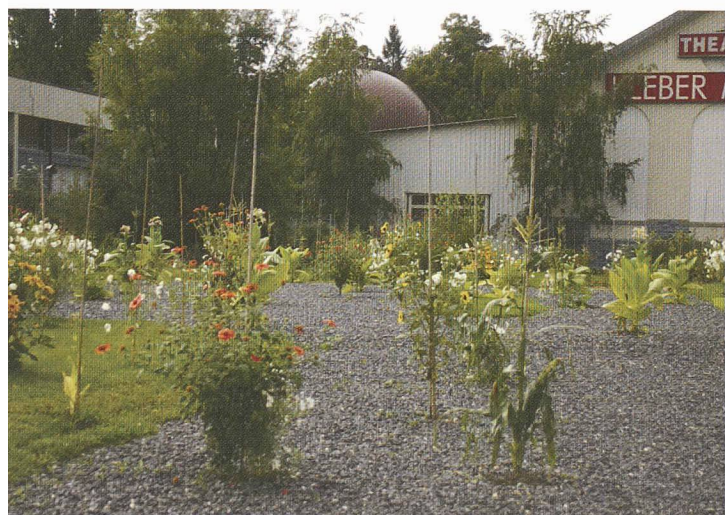

Immersion végétale

Neau, Setsuko Nagasawa, Philippe Bonhôte / Genève, Paris (F)

Partenaire : Denogent paysagiste



33 - Plante-moi !

2b architectes : Stéphanie Bender, Philippe Béboux / Lausanne

Partenaire : Commune de Renens

Mise en œuvre : Mathis SA