Zeitschrift: Ingénieurs et architectes suisses
Band: 110 (1984)
Heft: 18

Sonstiges

Nutzungsbedingungen
Die ETH-Bibliothek ist die Anbieterin der digitalisierten Zeitschriften auf E-Periodica. Sie besitzt keine Urheberrechte an den Zeitschriften und ist nicht verantwortlich für deren Inhalte. Die Rechte liegen in der Regel bei den Herausgebern beziehungsweise den externen Rechteinhabern. Das Veröffentlichen von Bildern in Print- und Online-Publikationen sowie auf Social Media-Kanälen oder Webseiten ist nur mit vorheriger Genehmigung der Rechteinhaber erlaubt. Mehr erfahren

Conditions d'utilisation
L'ETH Library est le fournisseur des revues numérisées. Elle ne détient aucun droit d'auteur sur les revues et n'est pas responsable de leur contenu. En règle générale, les droits sont détenus par les éditeurs ou les détenteurs de droits externes. La reproduction d'images dans des publications imprimées ou en ligne ainsi que sur des canaux de médias sociaux ou des sites web n'est autorisée qu'avec l'accord préalable des détenteurs des droits. En savoir plus

Terms of use
The ETH Library is the provider of the digitised journals. It does not own any copyrights to the journals and is not responsible for their content. The rights usually lie with the publishers or the external rights holders. Publishing images in print and online publications, as well as on social media channels or websites, is only permitted with the prior consent of the rights holders. Find out more

Download PDF: 29.11.2025

ETH-Bibliothek Zürich, E-Periodica, https://www.e-periodica.ch

Ingénieurs et architectes suisses

Bulletin technique de la Suisse romande

Paraît tous les 15 jours

110e année **N° 18/84** **30 août 1984**

Société des éditions des associations techniques universitaires (SEATU)

Organe officiel

de la Société suisse des ingénieurs et des architectes (SIA),

de l'Association amicale des anciens élèves de l'EPFL (Ecole polytechnique fédérale de Lausanne),

des Groupes romands des anciens élèves de l'EPFZ (Ecole polytechnique fédérale de Zurich)

et de l'Association suisse des ingénieurs-conseils (ASIC)

Rédaction

Rédaction de «Ingénieurs et architectes suisses», tirés à part, renseignements: av. de Cour 27, CH-1007 Lausanne, tél. (021) 47 20 98 (mardi et jeudi, 14 h. à 16 h. 30)

Jean-Pierre Weibel, ing. EPFZ-SIA, rédacteur en chef

Walter Peter, ing. EPFL-SIA, rédacteur

François Neyroud, arch. SIA, collaborateur permanent

Impression:
Imprimerie Bron SA
1001 Lausanne

Photolitho:
Polygravia, Borde 28bis
1018 Lausanne

Les manuscrits seront rendus selon accord avec la rédaction

Toute reproduction du texte et des illustrations n'est autorisée qu'avec l'accord de la rédaction et l'indication de la source

Abonnements

Un an, Suisse Fr. 102.—
Un an, étranger Fr. 109.—

Prix du numéro, Suisse Fr. 6.50
Prix du numéro, étranger Fr. 7.30

Abonnement à prix réduit pour étudiants et membres A³E²PL, GEP, ASIC, FAS et UTS.
Membres SIA: toutes communications concernant les abonnements sont à adresser exclusivement au Secrétariat général de la SIA, case postale, 8039 Zurich, tél. (01) 201 15 70.

CCP: Ingénieurs et architectes suisses (Bulletin technique de la Suisse romande),
N° 10 - 5775, Lausanne

Adresser toutes communications concernant abonnement, vente au numéro, changement d'adresse, expédition, etc. à:
Imprimerie Bron SA,
case postale 508,
1001 Lausanne, tél. (021) 32 99 44

Régie des annonces

IVA SA de publicité internationale
23, rue du Pré-du-Marché
1004 Lausanne
Tél. (021) 37 72 72 / 73 / 74

Siège central:
Mühlebachstr. 43, 8032 Zurich
Tél. (01) 251 24 50

Schweizer Ingenieur und Architekt

Schweizerische Bauzeitung

Adresse: Postfach,
CH-8021 Zürich
Tel. (01) 201 55 36

Numéro 32/84

Die Dimensionen des SIA. Von *Hans-Rudolf Suter*, Basel 591
Architektonische Gestaltung und Nutzung der Olympia-Stadien von 1896 bis 1936. Von *Thomas Schmidt*, Berlin 592
Permakultur, 2. Teil und Schluss. Von *Alessandro Vasella*, Berlin 599
Sind Schlafstädte nur scheintot? Von *Dona* und *Remo Galli*, Bern 605

Numéro 33-34/84

Der Verbrennungsmotor im Spannungsfeld zwischen Ökonomie und Ökologie. Von *Meinrad K. Eberle*, Zürich 607
Planungshilfsmittel zur Kontrolle des Luftaustausches in Gebäuden (IEA-Forschungsprogramm: Rationelle Energieverwendung in Gebäuden und Siedlungen). Von *Urs Steinemann*, Zürich, und *Peter Hartmann*, Dübendorf 613

Sommaire

Tableau des concours B 73

Expositions B 73

Actualité B 74, 280, 292, B 79

Vie de la SIA B 75

EPFL B 76

Congrès B 76

Gestion énergétique

Le projet AIE «Energy Audit» - Vision d'ensemble et premiers résultats, par *Rolf Ernst* 279

Industrie et technique 282, B 77

Archéologie industrielle

Archéologie et muséographie industrielles - La conservation des vétérans de la traction électrique en Suisse 283

Concours

Aran-Villette (VD) - Bâtiments de service 287

A³E²PL B 79

Bibliographie B 79

Documentation générale B 79

Dans le prochain numéro:

La nouvelle norme SIA 281.

Couverture

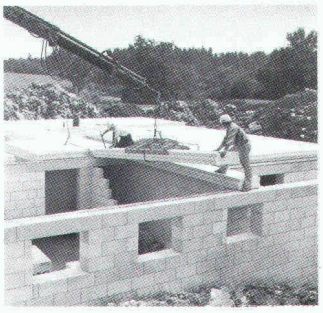

YTONG: une contribution à l'économie d'énergie

Le matériau de construction idéal pour toutes les zones climatiques.
YTONG est un béton cellulaire durci à l'autoclave, fabriqué à partir d'un matériau de base siliceux (sable) et de la chaux.
Maçonnerie YTONG = isolation thermique élevée; valeur k = 0,30 W/m²K.
YTONG convient à la construction de murs extérieurs (porteurs ou non porteurs), de murs de sous-sol et de dalles de toiture et de plancher, c'est-à-dire YTONG est un matériau pour la construction de pavillons familiaux ou d'immeubles complets.
YTONG, l'élément idéal pour
— constructions nouvelles et anciennes;
— rénovations;
— agrandissements.
Informations et vente par les marchands de matériaux de construction.
Représentation générale pour la Suisse:
YTONG Zurich SA,
Bureau COMERATEC,
Service de vente, 1073 Savigny
Tél. (021) 97 22 62.