Zeitschrift: Bulletin technique de la Suisse romande
Band: 103 (1977)
Heft: 22

Werbung

Nutzungsbedingungen
Die ETH-Bibliothek ist die Anbieterin der digitalisierten Zeitschriften auf E-Periodica. Sie besitzt keine Urheberrechte an den Zeitschriften und ist nicht verantwortlich für deren Inhalte. Die Rechte liegen in der Regel bei den Herausgebern beziehungsweise den externen Rechteinhabern. Das Veröffentlichen von Bildern in Print- und Online-Publikationen sowie auf Social Media-Kanälen oder Webseiten ist nur mit vorheriger Genehmigung der Rechteinhaber erlaubt. Mehr erfahren

Conditions d'utilisation
L'ETH Library est le fournisseur des revues numérisées. Elle ne détient aucun droit d'auteur sur les revues et n'est pas responsable de leur contenu. En règle générale, les droits sont détenus par les éditeurs ou les détenteurs de droits externes. La reproduction d'images dans des publications imprimées ou en ligne ainsi que sur des canaux de médias sociaux ou des sites web n'est autorisée qu'avec l'accord préalable des détenteurs des droits. En savoir plus

Terms of use
The ETH Library is the provider of the digitised journals. It does not own any copyrights to the journals and is not responsible for their content. The rights usually lie with the publishers or the external rights holders. Publishing images in print and online publications, as well as on social media channels or websites, is only permitted with the prior consent of the rights holders. Find out more

Download PDF: 09.12.2025

ETH-Bibliothek Zürich, E-Periodica, https://www.e-periodica.ch

TUYAUX
standards, spéciaux, armés ou non,
emb. normal, joint BFL Mastix
emb. cloche, joint Meycotok

EPURATION
fosses et séparateurs EMCO
(normes ASPEE)

BRIQUES
creuses, pleines, pour silos

BORDURES
et autres articles de route

PIERRE DE TAILLE
dans un grand choix de simili

CAILLEBOTIS
pour stabulations libres

PLAQUES
en béton pour bâtiments préfabriqués

MOULAGES
spéciaux selon plans

Une toiture des plus sûres

Les avantages du système d'étanchéité Sarnafil® pour les toits plats:

- Sarnafil® a fait ses preuves à long terme.
- Sarnafil® sert aussi à couvrir les jointures et les extrémités.
- Sarnafil® s'assortit de conseils à tous les stades de la construction.
- Sarnafil® est mis en œuvre par des couvreurs spécialisés locaux.

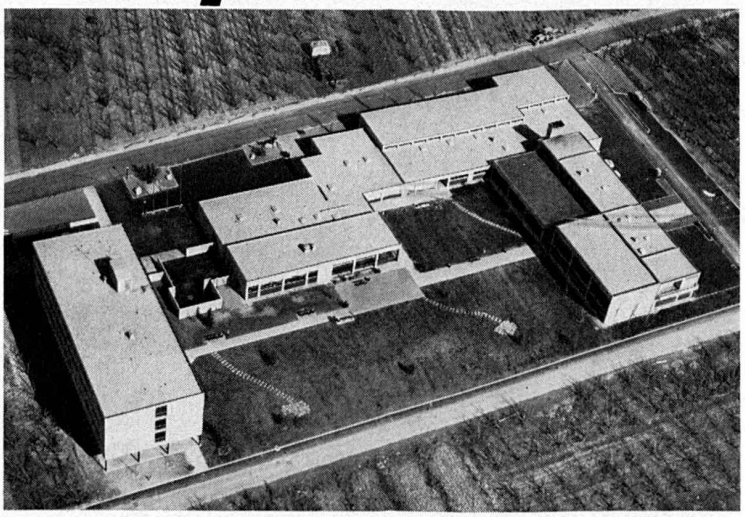

Hôme de Saxon
Superficie du toit: 3900 m² de Sarnafil
Maître d'œuvre: Fondation en faveur des handicapés mentaux du Valais romand
Architecte: Henri de Kalbermatten, Sion

Sarnafil®

Service technique et vente en Suisse romande:
Sarna Plastiques SA 35, chemin de Bonne Espérance
1006 Lausanne
Tél. (021) 29 54 13

BT 1.77

Veuillez nous/m'envoyer
☐ de plus amples renseignements sur Sarnafil
☐ la liste régionale des poseurs de Sarnafil
☐ un technicien-conseil Sarnafil

Nom/Entreprise:

Adresse:

Solution no 5

L'adaptabilité de la charpente métallique

Chaque charpente en acier est une exécution préfabriquée mais particulière. Il est donc primordial que chaque opération soit planifiée soigneusement afin d'assurer **un déroulement harmonieux de l'étude, de la fabrication et du montage.**

Geilinger Constructions métalliques SA, avec ses ingénieurs expérimentés, ses usines modernes et ses équipes de montage œuvrant la main dans la main, vous donne l'assurance d'une réalisation en charpente métallique rapide et économique: **votre projet ne finira pas comme la tour de Babel.**

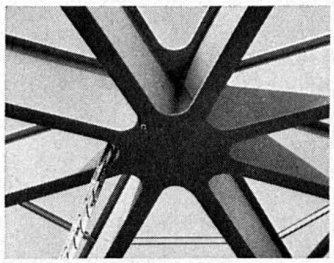

Casino de Montreux, ossature de la toiture: Les sommiers principaux forment une impressionnante étoile à 8 branches.

5

GEILINGER

GEILINGER CONSTRUCTIONS MÉTALLIQUES SA, 1462 YVONAND, 024 31 17 31

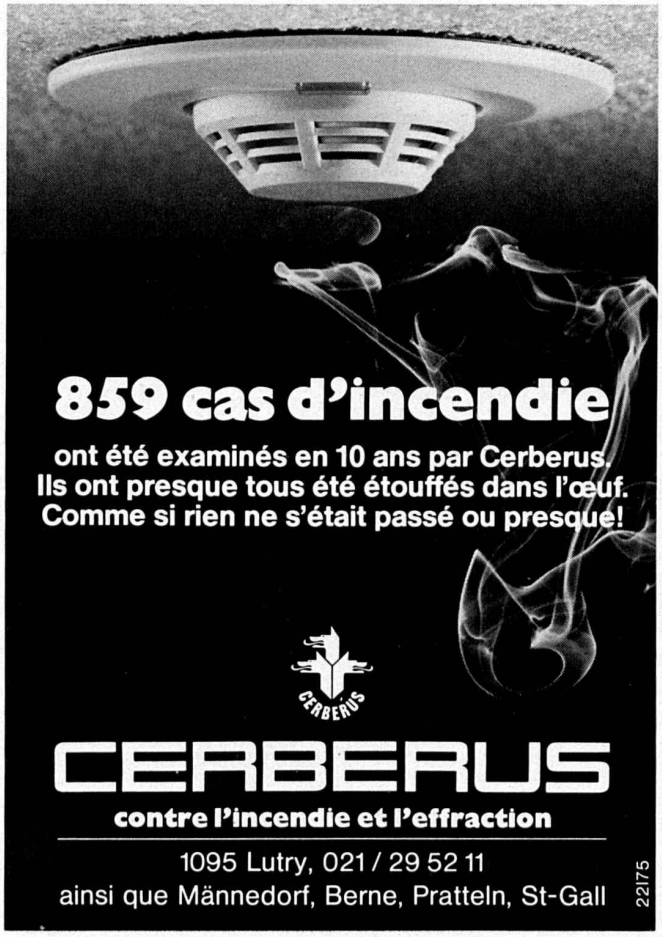

BULLETIN TECHNIQUE DE LA SUISSE ROMANDE

Rédaction

J.-P. Weibel, ingénieur, rédacteur en chef
W. Peter, ingénieur, rédacteur
Rédaction du « Bulletin technique », tirés à part, renseignements :
Avenue de Cour 27, CH - 1007 Lausanne
Tél. 021/47 20 98 (mardi et jeudi, 14 h. à 16 h. 30)

Conseil d'administration de la Société des éditions des associations techniques universitaires (SEATU)

Président : R. Schlaginhaufen, ing.
Membres : J.-C. Badoux, ing., prof. ; A. Cogliatti, ing. ; A. Métraux, ing. ; H. Michel, arch. ; G. Ossola, ing. ; A. Rivoire, arch. ; A. Schönholzer, ing. ; F. Schwarz, arch. ; R. Steiger, ing. ; F. Vermeille, ing. ; U. Zürcher, ing.

Abonnements

1 an	Suisse Fr. 68.—	Etranger Fr. 75.—
Sociétaires . . .	» » 62.—	» » 68.—
Prix du numéro .	» » 4.50	» » 6.—

Chèques postaux : « Bulletin technique de la Suisse romande », N° 10 - 5775, Lausanne.

Adresser toutes communications concernant abonnement, vente au numéro, changement d'adresse, expédition, etc., à Imprimerie La Concorde, case postale 330, 1010 Lausanne.

La reproduction même partielle du texte et des illustrations n'est autorisée qu'avec l'accord de la rédaction et l'indication de la source.
Les manuscrits ne seront rendus qu'après accord avec la rédaction.

Sommaire de la publication en langue allemande de la SEATU

« Schweizerische Bauzeitung »

Adresse : CH - 8021 Zurich, case postale 630

Numéro 39

Zur Berechnung und Konstruktion des Naturzug-Nasskühlturms für das Kernkraftwerk Gösgen-Däniken. Von *Hans Furrer* und *Ludvic Mischol*, Baden . . 689
Das Raumexperimentier-Laboratorium der ETH Lausanne. Von *P. von Meiss* und *Hans Matti*, Lausanne 696
Architektur-Perspektiven 1985. Von *Pierre Zoelly*, Zollikon 700
Verankern mit Dübel. Von *Erwin Kessler*, Zürich . . 701

Numéro 40

Zeichensprache der Architektur. Von *Gaudenz Risch* 719
Die instationäre Luftströmung in U-Bahn-Tunneln. Eine Näherungslösung zur Berechnung des Anfachvorganges. Von *Elmar Rohne*, Heidenheim 705
Die Bemessung von Flachpilzdecken : Näherungsverfahren. Von *Hans B. Egli*, Bern 711
Projektwettbewerb Bündner Frauenschule in Chur . . 713