

Zeitschrift: Bulletin technique de la Suisse romande
Band: 102 (1976)
Heft: 14: SIA spécial, no 3, 1976

Werbung

Nutzungsbedingungen

Die ETH-Bibliothek ist die Anbieterin der digitalisierten Zeitschriften auf E-Periodica. Sie besitzt keine Urheberrechte an den Zeitschriften und ist nicht verantwortlich für deren Inhalte. Die Rechte liegen in der Regel bei den Herausgebern beziehungsweise den externen Rechteinhabern. Das Veröffentlichen von Bildern in Print- und Online-Publikationen sowie auf Social Media-Kanälen oder Webseiten ist nur mit vorheriger Genehmigung der Rechteinhaber erlaubt. [Mehr erfahren](#)

Conditions d'utilisation

L'ETH Library est le fournisseur des revues numérisées. Elle ne détient aucun droit d'auteur sur les revues et n'est pas responsable de leur contenu. En règle générale, les droits sont détenus par les éditeurs ou les détenteurs de droits externes. La reproduction d'images dans des publications imprimées ou en ligne ainsi que sur des canaux de médias sociaux ou des sites web n'est autorisée qu'avec l'accord préalable des détenteurs des droits. [En savoir plus](#)

Terms of use

The ETH Library is the provider of the digitised journals. It does not own any copyrights to the journals and is not responsible for their content. The rights usually lie with the publishers or the external rights holders. Publishing images in print and online publications, as well as on social media channels or websites, is only permitted with the prior consent of the rights holders. [Find out more](#)

Download PDF: 13.01.2026

ETH-Bibliothek Zürich, E-Periodica, <https://www.e-periodica.ch>

L'alternative suisse en informatique:

Les nouveaux ordinateurs de bureau Hermes Data System 209 et 211.

Aujourd'hui, la comptabilité a acquis une importance sans pareille. Et pourtant, c'est un secteur dans lequel les investissements doivent être faits avec prudence. C'est pourquoi le programme Hermès est si attrayant pour industries, administrations privées ou publiques, maisons de commerce et artisanat.

HERMES s'adapte à chaque problème

Hermès vous offre un éventail complet de modèles. Une gamme qui va de la facturière électronique Hermès Data System F4 jusqu'au miniordinateur de bureau en passant par l'ensemble de gestion Hermès Data System F5 à comptes magnétiques.

Les nouveautés HERMES

HERMES DATA SYSTEM 209 – miniordinateur pour le traitement alphanumérique de fiches magnétiques, 200 à 1000 mémoires, station de cassette à bande magnétique, imprimante rapide à aiguilles (2 types d'écritures, impression rouge/noir). Technique inédite permettant le traitement simultané de 4 formules.

HERMES DATA SYSTEM 211 – ordinateur de bureau avec périphérique Floppy-Disque. Mémoire centrale de 2 à 10 K bytes et 2 à 6 unités de disquettes (capacité maximale: 3000000 d'informations). Imprimante rapide et silencieuse à aiguilles (2 types d'écritures, impression rouge/noir). Grande souplesse d'adaptation: deux canaux d'introduction programmables et alimentation par formules en continu. Supports de données compatibles avec ordinateurs.

SOFTWARE – la pierre angulaire du système: il existe un software éprouvé pour chaque ensemble Hermès Data System. Un software facile, sûr et souple.

HERMES: votre partenaire compétent

Hermès Précisa International est une entreprise suisse qui jouit d'une longue expérience dans tous les secteurs de l'informatique. Notre équipe se compose de techniciens chevronnés, de spécialistes du software et de conseillers en informatique qui sont à votre disposition dans toute la Suisse pour vous apporter une aide efficace au moment opportun.

HERMES. L'alternative suisse.

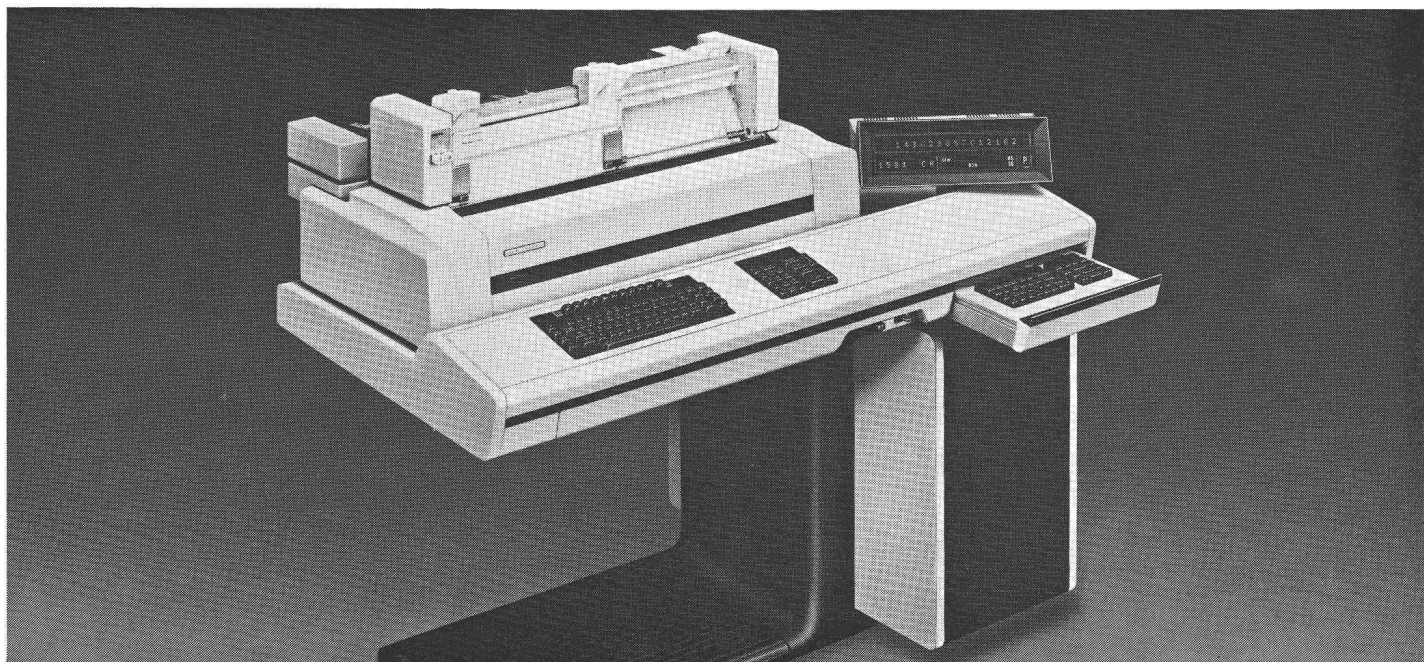

HERMES S.A.

Machines de bureau et informatique
3, rue Pépinet, 1003 Lausanne
téléphone (021) 20 20 31

145, rue de Lausanne, 1202 Genève 21
téléphone (022) 32 32 00

Vente et service aussi à:
Bâle - Berne - Lugano - St-Gall - Zurich

Veillez nous informer sur :

- le programme Hermès, y compris les nouveaux ordinateurs Hermès Data System 209 et 211.
- la manière de résoudre notre problème spécifique que voici: _____

Nom: _____

Entreprise: _____

Rue: _____

NPA/localité: _____

**A l'ETSEV comme ailleurs
l'équipement des laboratoires de
GENIE CIVIL**

est l'affaire de:

BEVAC

Case postale 71
1033 CHESEAUX-sur-LAUSANNE
Téléphone (021) 91 10 86
91 10 87

Avec la collaboration de:

**INSTALLATIONS SANITAIRES
R. + A. CHAPUISAT**

Rue de la Pontaise 45
1018 LAUSANNE
Téléphone (021) 36 82 20

**POMPES CENTRIFUGES
SULZER FRERES SA**

Av. Fraisse 12
1000 LAUSANNE
Téléphone (021) 27 59 22

**VANNES CLAYTON
JOLY et DUCOMMUN SA**

Av. Dapples 23
1000 LAUSANNE
Téléphone (021) 26 16 81

**BUREAU TECHNIQUE ÉLECTRICITÉ
J.-D. GAILLARD**

Chemin du Tessin 7
1052 LE MONT-sur-LAUSANNE
Téléphone (021) 32 38 70

**ÉLECTRICITÉ + TÉLÉPHONE
G. LASSUEUR**

Rue de l'Industrie
1411 LES TUILERIES-de-GRANDSON
Téléphone (024) 24 26 12

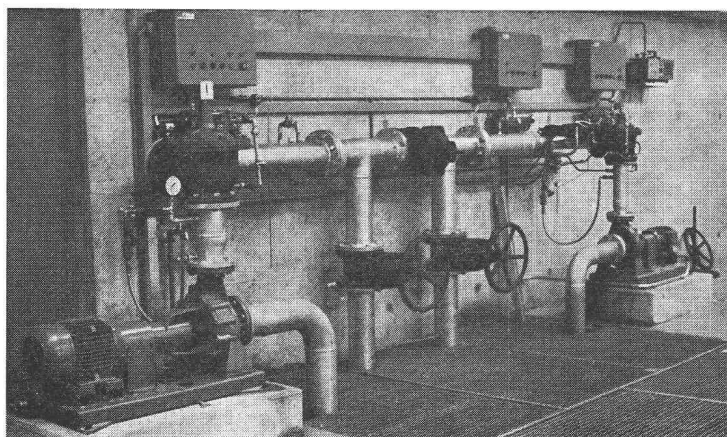

PLANCHERS KAISER SA, NYON

produits en ciment

tél. (022) 6142 07

ETSEV — Yverdon :
fourniture des pavés
en béton CK-bloc

Voir notre encart ci-joint !

Les travaux de
serrurerie générale
ont été exécutés
par l'

Entreprise Ed. Pernet

Champs-Lovats 3
1400 Yverdon
Tél. (024) 21 70 18

Les aménagements paysagers
de l'Ecole technique supérieure
ont été réalisés
par l'entreprise spécialisée

g. Pury
paysagiste

Etude, création et entretien de jardins
Pépinières — Garden Centre

Avenue de Grandson 72 — Yverdon
Téléphone (024) 24 49 80

Organisation, décoration et agencement de bureaux

Lista fabrique des agencements de bureaux étudiés jusqu'au moindre détail et conformes à vos propres exigences. Lista crée de la place. Tout est bien disposé, accessible, sous la main.

Baumann-Jeanneret S.A. organise et décore vos bureaux. Ses spécialistes en implantation et ses architectes d'intérieur sont à votre disposition.

L'ensemble du programme Lista est exposé en permanence dans nos locaux d'exposition. Ne décidez rien sans l'avoir vu!

LISTA
la systématique de l'ordre

baumann-jeanneret

Installations complètes de bureaux

Genève, 8, Archebuse, téléphone 022/21 52 22
Lausanne, 1, av. Tissot, téléphone 021/20 30 01

Entreprises ayant participé à la réalisation de l'ETSEV à Yverdon

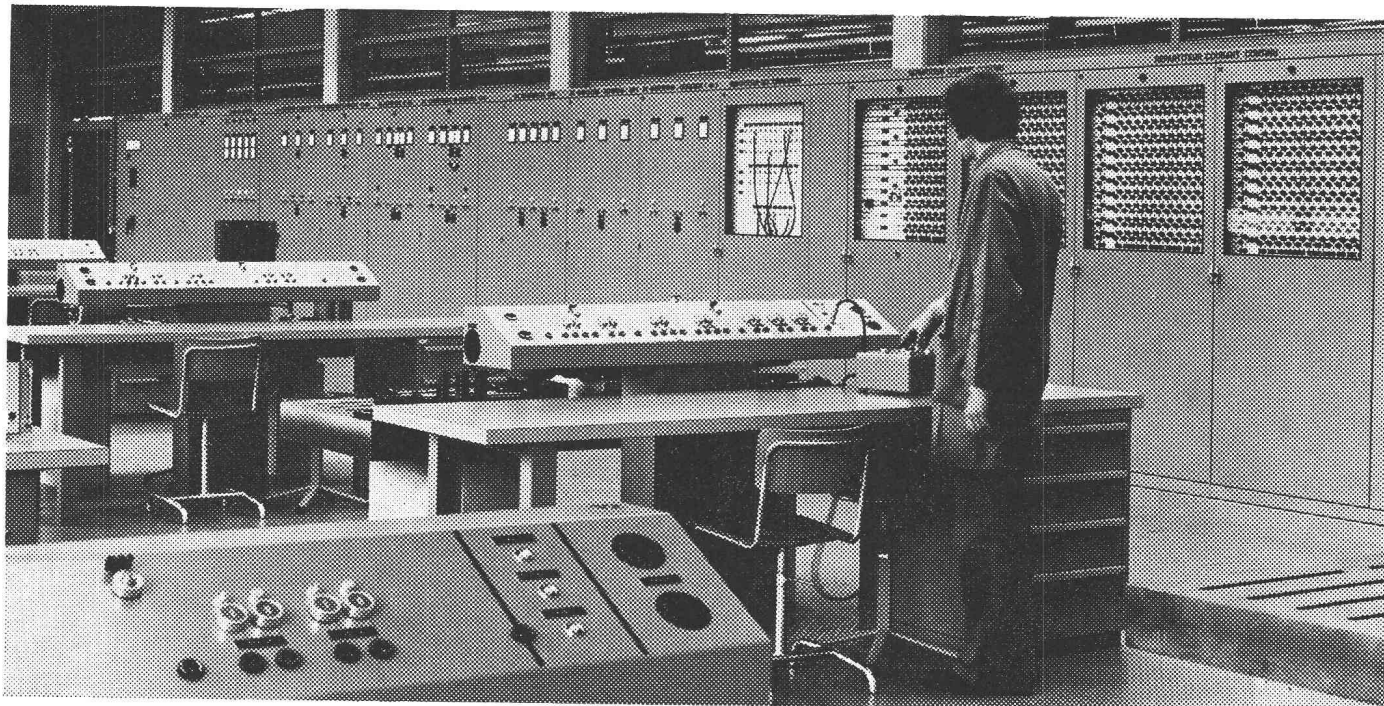

Laboratoire des machines électriques équipé par BBC, Tabelec, Lausanne

BBC
BROWN BOVERI

Société Anonyme BROWN, BOVERI & CIE
Bureau de Lausanne

10, chemin de la Colline
1000 LAUSANNE
Téléphone (021) 25 75 25

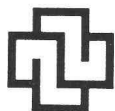

**Crédit
Suisse**

Yverdon



1872

**Société
de Banque
Suisse**

Yverdon



**Union
de Banques
Suisses**

Yverdon

TOUTES VOS TRANSACTIONS COMMERCIALES DANS UNE
GRANDE BANQUE SUISSE



- les tables d'élèves
- le mobilier d'auditoire
- les rayonnages

de l'ETSEV
ont été livrés par le spécialiste romand

tubac SA

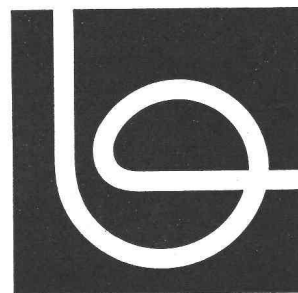

FABRIQUE D'ARTICLES EN MÉTAL, AGENCEMENTS INDUSTRIELS
Route de Lausanne 4 1401 Yverdon Tél. (024) 21 42 36

Plus de 16000 m² de sols caoutchouc ont été posés par l'entreprise

Jean Perrenoud & Cie

- Asphaltage
- Etanchéités
- Sols
- Moquettes

1000 Lausanne 16
Case postale 76

Avenue du Chablais 37
Téléphone 24 39 01

Fiduciaire

ROGER PACHE

Maison-Rouge 1
1400 Yverdon
Tél. (024) 21 72 38

LE CONSORTIUM H.H.J.R.

A. HENNY S.A.

rue Math.-Cordier, LAUSANNE
tél. (021) 23 13 36/37

HERREN Frères

LES TUILERIES-DE-GRANDSON
tél. (024) 24 44 48

Ch. JEANNET & Fils

rue de la Plaine 44, YVERDON
tél. (024) 21 29 06

G. RÉGANÉLY

rue du Midi 13, YVERDON
tél. (024) 21 21 31

**a réalisé
les installations
sanitaires**

BULLETIN TECHNIQUE DE LA SUISSE ROMANDE

PUBLICATION DE LA SOCIÉTÉ DES ÉDITIONS
DES ASSOCIATIONS TECHNIQUES UNIVERSITAIRES

102^e année

N° 14

8 juillet 1976

Organe officiel

de la Société suisse des ingénieurs et des architectes
de la Société vaudoise des ingénieurs et des architectes (SVIA)
de la Section genevoise de la SIA
de l'Association des anciens élèves de l'EPFL (Ecole polytechnique fédérale de Lausanne)
des Groupes romands des anciens élèves de l'EPFZ (Ecole polytechnique fédérale de Zurich)
et de l'Association suisse des ingénieurs-conseils (ASIC).

Sommaire

L'Ecole technique supérieure de l'Etat de Vaud	235
L'Ecole technique supérieure de l'Etat de Vaud après vingt ans, par <i>Georges Thalmann</i> . . .	236
Conception architecturale de l'ETSEV, par <i>Claude Paillard, Peter Leemann</i> et <i>Robert Bass</i> .	238
Les structures porteuses, par <i>A. Perret-Gentil</i> et <i>J. Wunderli</i>	240
Divers	242, 253
Informations SIA	247
Office suisse pour la promotion de l'ingénierie à l'étranger	
Conférence des présidents du 21 mai 1976	
Les mandats d'ingénieurs et d'architectes doivent-ils être attribués sur la base de soumissions?	
Nouveau calcul de la charge de neige	
Modification apportée à la valeur de la charge de neige dans la norme SIA 160	
L'ingénieur civil face aux nouvelles normes SIA	
Documentation	
Marché de l'emploi	253
Carnet des concours	253
A ₃ E ₂ PL	253
Bibliographie	253
Documentation générale	253
Informations diverses	254

Dans le prochain numéro :

Une application des matières plastiques aux
travaux de relèvement d'un pont

Régie des annonces

Iva

IVA SA de publicité internationale
1004 Lausanne, 19, av. Beaulieu, tél. 021/37 72 72

Siège central :
8035 Zurich, Beckenhofstr. 16, tél. 01/26 97 40