Zeitschrift: Bulletin technique de la Suisse romande

Band: 93 (1967)

Heft: 18: 48e Comptoir Suisse, Lausanne, 9-24 septembre 1967

Titelseiten

Nutzungsbedingungen

Die ETH-Bibliothek ist die Anbieterin der digitalisierten Zeitschriften auf E-Periodica. Sie besitzt keine Urheberrechte an den Zeitschriften und ist nicht verantwortlich für deren Inhalte. Die Rechte liegen in der Regel bei den Herausgebern beziehungsweise den externen Rechteinhabern. Das Veröffentlichen von Bildern in Print- und Online-Publikationen sowie auf Social Media-Kanälen oder Webseiten ist nur mit vorheriger Genehmigung der Rechteinhaber erlaubt. Mehr erfahren

Conditions d'utilisation

L'ETH Library est le fournisseur des revues numérisées. Elle ne détient aucun droit d'auteur sur les revues et n'est pas responsable de leur contenu. En règle générale, les droits sont détenus par les éditeurs ou les détenteurs de droits externes. La reproduction d'images dans des publications imprimées ou en ligne ainsi que sur des canaux de médias sociaux ou des sites web n'est autorisée qu'avec l'accord préalable des détenteurs des droits. En savoir plus

Terms of use

The ETH Library is the provider of the digitised journals. It does not own any copyrights to the journals and is not responsible for their content. The rights usually lie with the publishers or the external rights holders. Publishing images in print and online publications, as well as on social media channels or websites, is only permitted with the prior consent of the rights holders. Find out more

Download PDF: 09.12.2025

ETH-Bibliothek Zürich, E-Periodica, https://www.e-periodica.ch

BULLETIN TECHNIQUE DE LA SUISSE ROMANDE

48e COMPTOIR SUISSE, LAUSANNE, 9-24 SEPTEMBRE 1967

SOMMAIRE

MESURES GÉOPHYSIQUES DANS LES FORAGES ET LES GALERIES
BIBLIOGRAPHIE — INFORMATIONS DIVERSES
DOCUMENTATION DU BATIMENT — DOCUMENTATION GÉNÉRALE

ETH-BIBLIOTHEK ZÜRICH

93e année N° 18 Pages 259-266

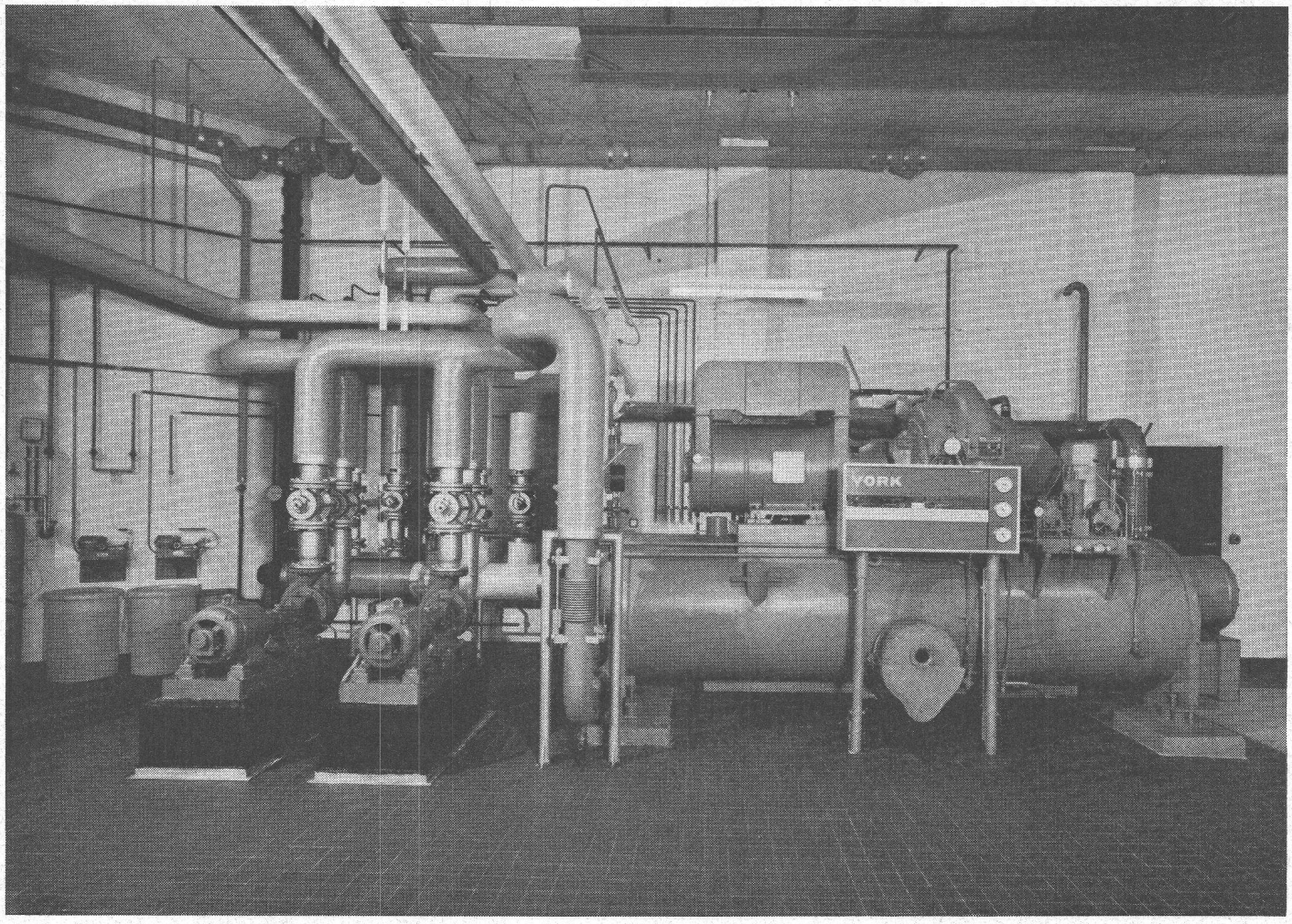

Voir page 266 du présent numéro.

Groupe de production d'eau glacée pour la climatisation de l'immeuble administratif de la Fédération des Syndicats patronaux à Genève.
Groupe TURBO-COMPRESSEUR YORK — Puissance 600 000 f/h, 200 ch.
Exécution : Technicair S. A., Genève.