Zeitschrift: Bulletin technique de la Suisse romande

Band: 90 (1964)

Heft: 24

Titelseiten

Nutzungsbedingungen

Die ETH-Bibliothek ist die Anbieterin der digitalisierten Zeitschriften auf E-Periodica. Sie besitzt keine Urheberrechte an den Zeitschriften und ist nicht verantwortlich für deren Inhalte. Die Rechte liegen in der Regel bei den Herausgebern beziehungsweise den externen Rechteinhabern. Das Veröffentlichen von Bildern in Print- und Online-Publikationen sowie auf Social Media-Kanälen oder Webseiten ist nur mit vorheriger Genehmigung der Rechteinhaber erlaubt. Mehr erfahren

Conditions d'utilisation

L'ETH Library est le fournisseur des revues numérisées. Elle ne détient aucun droit d'auteur sur les revues et n'est pas responsable de leur contenu. En règle générale, les droits sont détenus par les éditeurs ou les détenteurs de droits externes. La reproduction d'images dans des publications imprimées ou en ligne ainsi que sur des canaux de médias sociaux ou des sites web n'est autorisée qu'avec l'accord préalable des détenteurs des droits. En savoir plus

Terms of use

The ETH Library is the provider of the digitised journals. It does not own any copyrights to the journals and is not responsible for their content. The rights usually lie with the publishers or the external rights holders. Publishing images in print and online publications, as well as on social media channels or websites, is only permitted with the prior consent of the rights holders. Find out more

Download PDF: 03.12.2025

ETH-Bibliothek Zürich, E-Periodica, https://www.e-periodica.ch

PER 2393 27. Nov. 1964 7 A 10

BULLETIN TECHNIQUE DE LA SUISSE ROMANDE

SOMMAIRE

LE VIADUC DU BROCARD
BIBLIOGRAPHIE — DIVERS — ERRATA — LES CONGRÈS — CARNET DES CONCOURS
SOCIÉTÉ VAUDOISE DES INGÉNIEURS ET DES ARCHITECTES
DOCUMENTATION GÉNÉRALE — DOCUMENTATION DU BATIMENT

90e année N° 24 Pages 413-420

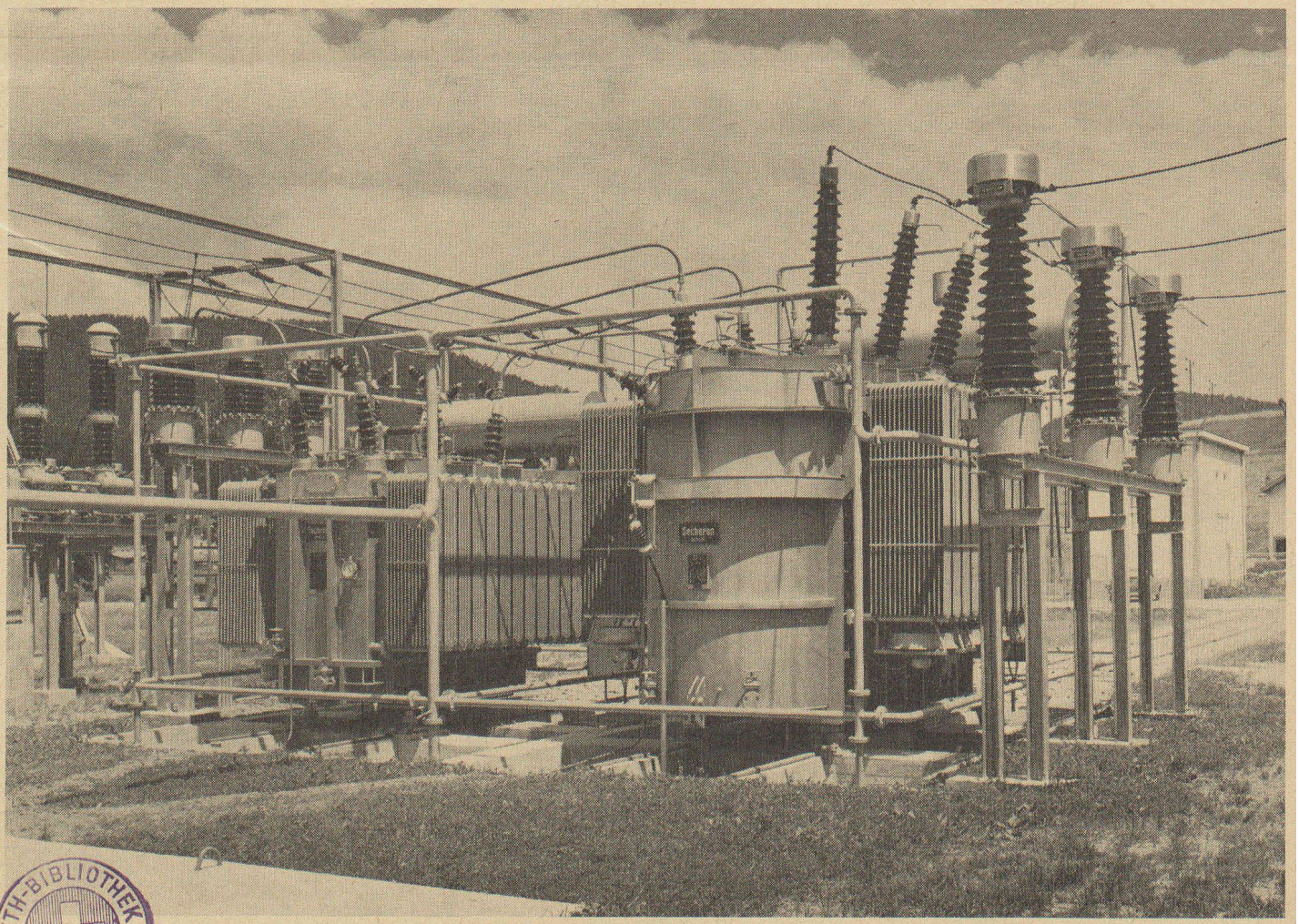

ETH-BIBLIOTHEK ZÜRICH

Transformateur triphasé de 45 MVA et transformateur série pour le réglage transversal, assurant ensemble le réglage des puissances active et réactive reçues au poste d'interconnexion 150/65 kV du Val de Travers.
S. A. des Ateliers de Sécheron, 1211 GENÈVE 21.
Bureau de Lausanne — Case postale gare 414 — 1002 LAUSANNE.