Zeitschrift: Bulletin technique de la Suisse romande
Band: 75 (1949)
Heft: 4

Werbung

Nutzungsbedingungen
Die ETH-Bibliothek ist die Anbieterin der digitalisierten Zeitschriften auf E-Periodica. Sie besitzt keine Urheberrechte an den Zeitschriften und ist nicht verantwortlich für deren Inhalte. Die Rechte liegen in der Regel bei den Herausgebern beziehungsweise den externen Rechteinhabern. Das Veröffentlichen von Bildern in Print- und Online-Publikationen sowie auf Social Media-Kanälen oder Webseiten ist nur mit vorheriger Genehmigung der Rechteinhaber erlaubt. Mehr erfahren

Conditions d'utilisation
L'ETH Library est le fournisseur des revues numérisées. Elle ne détient aucun droit d'auteur sur les revues et n'est pas responsable de leur contenu. En règle générale, les droits sont détenus par les éditeurs ou les détenteurs de droits externes. La reproduction d'images dans des publications imprimées ou en ligne ainsi que sur des canaux de médias sociaux ou des sites web n'est autorisée qu'avec l'accord préalable des détenteurs des droits. En savoir plus

Terms of use
The ETH Library is the provider of the digitised journals. It does not own any copyrights to the journals and is not responsible for their content. The rights usually lie with the publishers or the external rights holders. Publishing images in print and online publications, as well as on social media channels or websites, is only permitted with the prior consent of the rights holders. Find out more

Download PDF: 09.12.2025

ETH-Bibliothek Zürich, E-Periodica, https://www.e-periodica.ch

BULLETIN TECHNIQUE
de la Suisse romande

Organe de la Société suisse des ingénieurs et des architectes, des Sociétés vaudoise et genevoise des ingénieurs et des architectes, de l'Association des Anciens élèves de l'Ecole polytechnique de l'Université de Lausanne, des Groupes romands des Anciens élèves de l'Ecole polytechnique fédérale

Lausanne, 12 février 1949 — 75me année, N° 4

CÉTAZ ROMANG ECOFFEY S.A. — **TOUT POUR LA CONSTRUCTION**

Travaux publics
Revêtements de chaussée
Voies de chemins de fer industrielles
Revêtements de sols en béton spécial et pavages en bois

WALO BERTSCHINGER & Cie S. A.
LAUSANNE — **Avenue d'Ouchy 4** — **TEL. 3 35 18**

TRAVAUX de STAFF et de SCULPTURE
Décoration en staff dans tous les styles. — Plaques de staff armé. — Canaux de ventilation dans toutes les dimensions. — Pilastres et colonnes, etc., en staff dur.
Je soumets volontiers mes offres pour l'exécution de tous les travaux, sur la donnée de plans ou de dimensions exactes.
Mes ouvrages peuvent aussi être posés par tout bon plâtrier-gypsier de la place.
OTTO HABERER, BERNE, Sulgenauweg 40. — Succ. de l'ancienne Maison E. HABERER & Cie. — Tél. 5 20 28

BREVETS d'INVENTION
la plus ancienne maison de Suisse : **Dériaz, Kirker & Cie**
Genève
14 rue du Mont-Blanc

ECLATAL

LE VERNIS ÉMAIL

séchant au four à 120°-1 h. Donne une surface extrêmement dure, résistant aux chocs et au grattage, bonne adhérence sur nos Primer pour métaux.

Application pour

Articles en métal
Industrie de cycles et motocycles
Meubles de bureau et de jardin
Industrie électrotechnique

Demandez offres avec échantillons

ECLATIN S. A., Soleure

ECLATIN

FABRIQUE de COULEURS et VERNIS

Téléphone (065) 2 41 41

VOMEDI
MEULES DIAMANTÉES

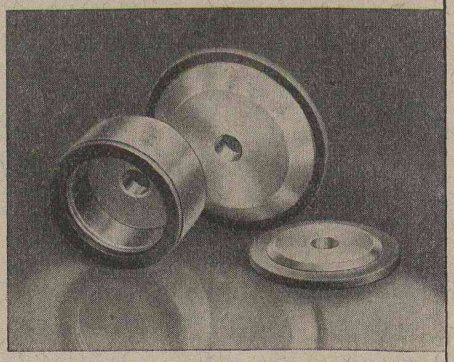

Produits de haute qualité Vomedi

LES FILS D'ANTOINE VOGEL

Pieterlen (Suisse) Téléphone 7.71.44

Nous fournissons:

Contre-pointes de tours équipées en métal dur, mêches à centrer, alésoirs etc.

Demandez prospectus!

Installez les

Réducteurs à vis « Radicon » DAVID BROWN

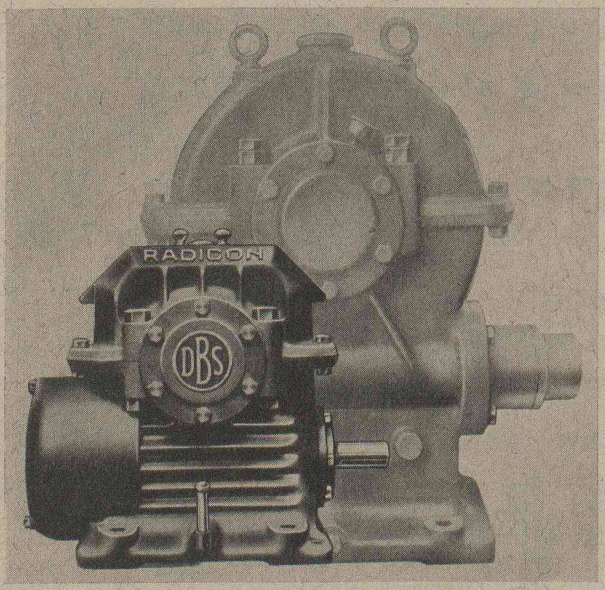

Refroidissement forcé, circulation d'huile à l'engrenage et aux refoulements, profil des filets David Brawn, charge et rendement élevés malgré dimensions réduites, moins cher pour puissance donnée que réducteur à vis ordinaire, sûr, silencieux.

Types et rapports les plus courants livrables de suite par l'agent général

W. EMIL KUNZ

Case postale ZURICH 27

Gotthardstr. 21 Tél. (051) 25 29 10

SAUTER

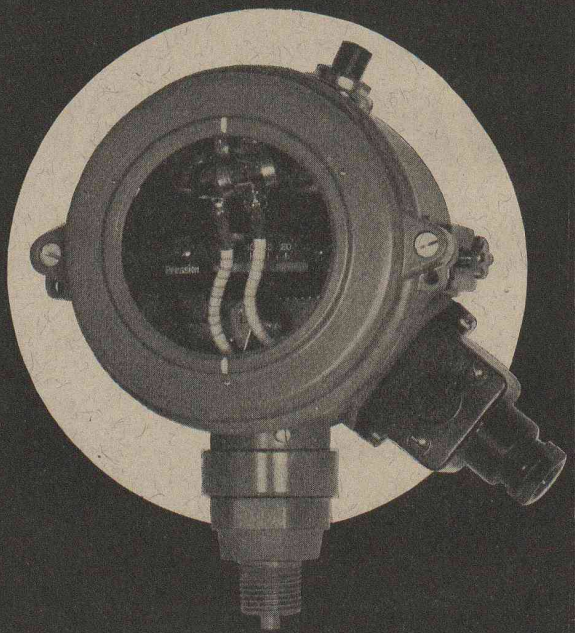

Régulateurs de précision pour pression, température et humidité

Fabrique d'Appareils Electriques
Fr. Sauter S. A. Bâle

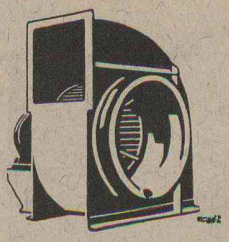

Ventilateurs

à marche silencieuse pour toutes applications

Moteurs électriques

H. Meidinger & Cie, Bâle 4

Représentant : R.-E. Golay, ing., Genève
14, rue du Mont-Blanc, Téléphone 2 63 29

MANUFACTURE de Produits Céramiques et Réfractaires S. A. LAUSEN

PRODUITS RÉFRACTAIRES : BRIQUES, PLANELLES, DALLES, MORTIER, MOUFLES, CREUSETS

Briques Klinker pour façades — Planelles Klinker pour carrelages — Briques de parement

TUYAUX EN GRÈS, AUGES, CUVES — BRIQUES ÉMAILLÉES

Visitez notre exposition permanente : Schweizer Bau-Centrale, Zurich 1, Talstrasse 9 (Entrée libre).

TRANSPORTEURS A COURROIE "RACO"

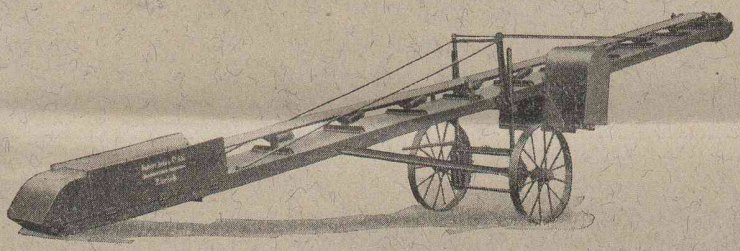

L'emploi de transporteurs à courroie RACO, de chargeurs à godets marchant sur chenilles ou d'autres appareils transporteurs — machines éprouvées que nous livrons comme spécialités — augmente le rendement tout en réduisant considérablement les frais de manutention. Prospectus et offres à disposition.

Robert Aebi & Cie SA Zurich

Bureau technique Tél. (051) 23.17.50
Fabrique de machines d'entreprises
Succursale à Zollikofen) Berne)

ED. AERNI-LEUCH
BERNE

PAPIERS

CALQUES
MILLIMÉTRÉS
HÉLIOGRAPHIQUES

Pour vos annonces : ANNONCES SUISSES S. A., Lausanne, Genève et Succursales

Brevets d'invention A. BUGNION

Physicien diplômé de l'Ecole Polytechnique fédérale
Ancien élève de l'Ecole supérieure d'Electricité à Paris
Ancien expert à l'Office fédéral de la Propriété intellectuelle

GENÈVE
20, RUE DE LA CITÉ

LAUSANNE
36, RUE DU PETIT-CHÊNE
Jour de réception Jeudi après-midi

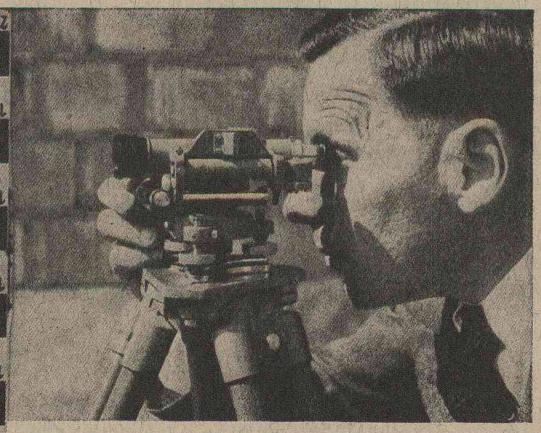

PETIT NIVEAUX A LUNETTE I

avec ou sans cercle horizontal de 360° ou 400g

Pour l'architecture, pour toutes constructions : routes, chemins de fer, irrigations, travaux hydrauliques, souterrains. etc.

Précision sur 1 km	±5 mm
Grossissement de la lunette	18 ×
Distance de visée minima	1.60 m
Poids de l'instrument	1,5 kg
Poids de l'étui métallique	1,0 kg

Prospectus sur demande.

S. A. de vente des Instruments de Géodésie
Henri WILD, HEERBRUGG Tél. (071) 7 24 33

WILD
HEERBRUGG

Grilles râcle-pieds

normalisées, grandeurs 30x50 cm, 40x60, 50x80, 60x100 cm, ou sur mesure.

Siegfried Keller + Co. fabrique de vitrages
Wallisellen-Zurich Tél. (051) 93 21 14

MD

Le passé :

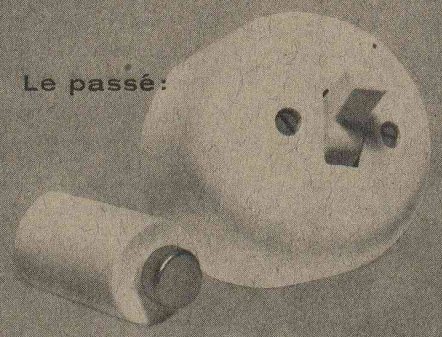

Le progrès :

Les petits disjoncteurs CMC

uni-, bi- et tripolaires jusqu'à 32 A/500 V

Nos disjoncteurs automatiques de protection ont une double fonction. Utilisables comme interrupteurs à boutons-poussoirs, ils protègent en outre la ligne et les appareils qu'ils contrôlent par déclenchement automatique en cas de surcharge ou de court-circuit.

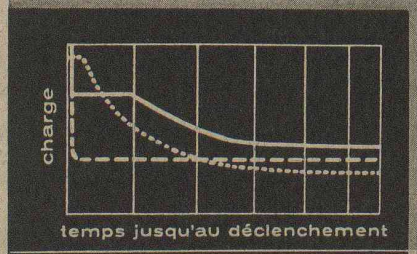

caractéristique de déclenchement

Après déclenchement automatique, ils peuvent être immédiatement réenclenchés

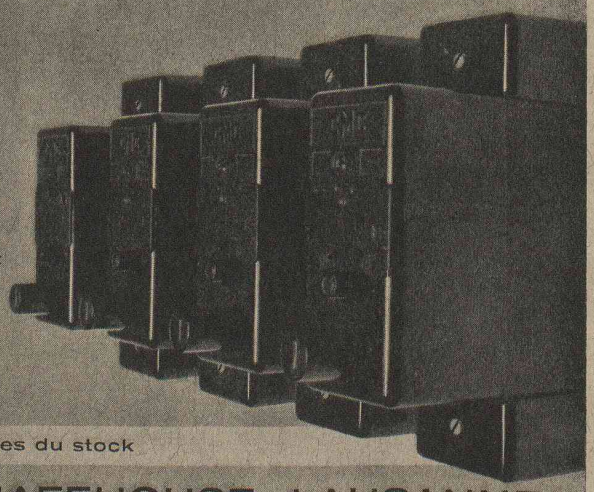

Types normaux livrables du stock

CHARLES MAIER & CIE. SCHAFFHOUSE LAUSANNE
FABRIQUE D'APPAREILS ÉLECTRIQUES TÉL. 053 5 38 13 TÉL. 021 2 72 22