Zeitschrift: Bulletin technique de la Suisse romande
Band: 75 (1949)
Heft: 25

Werbung

Nutzungsbedingungen
Die ETH-Bibliothek ist die Anbieterin der digitalisierten Zeitschriften auf E-Periodica. Sie besitzt keine Urheberrechte an den Zeitschriften und ist nicht verantwortlich für deren Inhalte. Die Rechte liegen in der Regel bei den Herausgebern beziehungsweise den externen Rechteinhabern. Das Veröffentlichen von Bildern in Print- und Online-Publikationen sowie auf Social Media-Kanälen oder Webseiten ist nur mit vorheriger Genehmigung der Rechteinhaber erlaubt. Mehr erfahren

Conditions d'utilisation
L'ETH Library est le fournisseur des revues numérisées. Elle ne détient aucun droit d'auteur sur les revues et n'est pas responsable de leur contenu. En règle générale, les droits sont détenus par les éditeurs ou les détenteurs de droits externes. La reproduction d'images dans des publications imprimées ou en ligne ainsi que sur des canaux de médias sociaux ou des sites web n'est autorisée qu'avec l'accord préalable des détenteurs des droits. En savoir plus

Terms of use
The ETH Library is the provider of the digitised journals. It does not own any copyrights to the journals and is not responsible for their content. The rights usually lie with the publishers or the external rights holders. Publishing images in print and online publications, as well as on social media channels or websites, is only permitted with the prior consent of the rights holders. Find out more

Download PDF: 09.12.2025

ETH-Bibliothek Zürich, E-Periodica, https://www.e-periodica.ch

BULLETIN TECHNIQUE
de la Suisse romande

Organe de la Société suisse des ingénieurs et des architectes, des Sociétés vaudoise et genevoise des ingénieurs et des architectes, de l'Association des Anciens élèves de l'Ecole polytechnique de l'Université de Lausanne, des Groupes romands des Anciens élèves de l'Ecole polytechnique fédérale

Lausanne, 3 décembre 1949 — 75me année, No 25

CÉTAZ ROMANG ECOFFEY S.A.

TOUT POUR LA CONSTRUCTION

Jacques Micheli Ing. électr. dipl. E.P.Z.

- Brevets d'invention
- Marques de fabrique
- Dessins et modèles

82, rue du Rhône Genève

Téléphone 4 39 51

Le brûleur américain à mazout

AUTO-HEAT

Etudié spécialement pour la Suisse

Capacités pour toutes applications

IMPORTATEURS DIRECTS

QUENDOZ Frères

Combustibles liquides et solides

Tél. 2 80 76 - LAUSANNE Caroline 2 bis

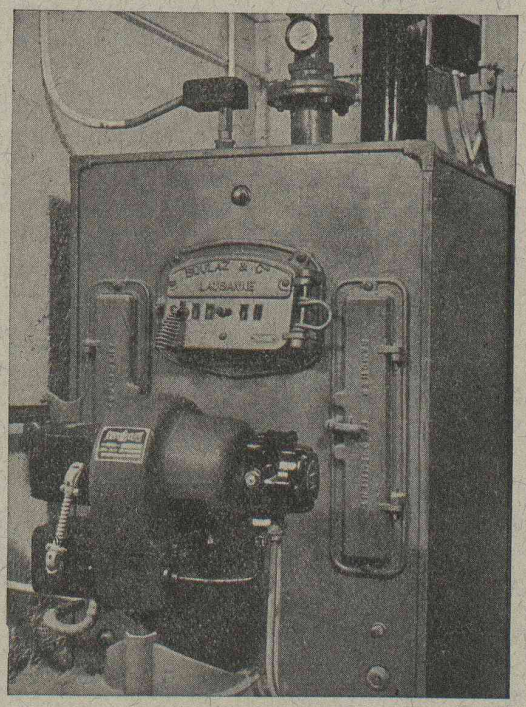

TUBES D'ACIER ANGLAIS

En stock chez les dépositaires :

BRÜTSCH, RÜEGGER & CO.,
ZURICH

KÜDERLI & CO.
vorm. Baer & Co.
ZURICH ET BALE

CHARLES NELL
LAUSANNE

Agence générale :

COURVOISIER & CO.
BIENNE
TÉL. 2 33 38

T. I. (EXPORT) LTD., BIRMINGHAM

(Organisation de vente pour l'exportation de 16 usines anglaises de tubes en acier)

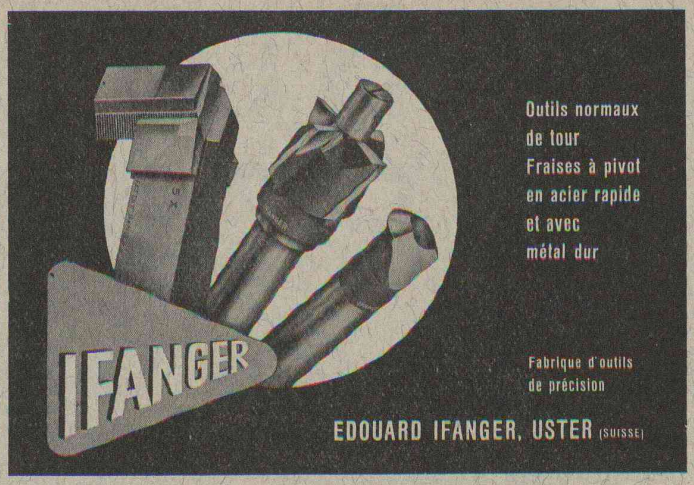

Outils normaux de tour
Fraises à pivot en acier rapide et avec métal dur

Fabrique d'outils de précision

EDOUARD IFANGER, USTER (SUISSE)

Fabrication spéciale de tôles perforées, embouties et martelées

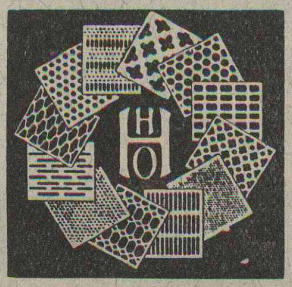

H. HEER & Co
OLTEN

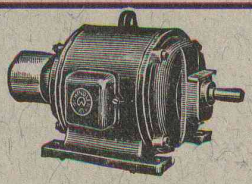

P. SCHMUTZ
Electro-mécanique et bobinage
Représentation générale pour le Canton de Genève des
MOTEURS SCHINDLER
Réparations et bobinages de toutes marques rapides et soignés
7, rue Voltaire, GENÈVE

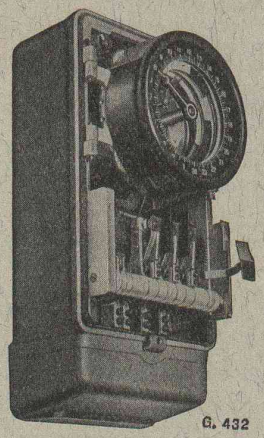

GHIELMETTI

Horloges à contact - Interrupteurs horaires
Interrupteurs à distance - Contacteurs - Relais
Commandes centralisées - Régulateurs de température

Interrupteurs à main spéciaux pour commandes électriques et toutes les applications et schémas possibles
Interrupteurs à pédale - Interrupteurs fin de course

Fr. Ghielmetti & Co S. A., Soleure
Fabrique d'appareils électriques Tél. (065) 2 43 41

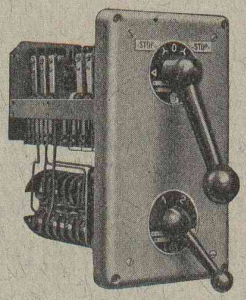

Ventilation
Chauffage à air chaud

Conditionnement de l'air d'après des procédés brevetés. Soumettez-nous vos problèmes de ventilation, nous vous conseillons volontiers.

VENTILATION SA STAEFA
Staefa /Zurich · Tél. 93.01.36
Spécialiste dès 1890

TRIPLEX

Les grands avantages des couteaux de coupe-circuits matricés à chaud

Le matriçage à chaud est le seul procédé qui permet d'obtenir des pièces de formes très variées d'une homogénéité parfaite. C'est la raison pour laquelle les couteaux de coupe-circuits, matricés à chaud, sont non seulement les plus solides mais aussi ceux qui, grâce à leurs surfaces lisses, garantissent le meilleur contact possible. De plus, ils résistent très bien à toute corrosion. A part ces avantages relatifs à la qualité, il faut noter les prix modérés grâce au coût d'outillages peu élevé. Adressez-nous vos demandes d'offre avec échantillons ou dessins.

THÉCLA

Société Anonyme St-Ursanne Tél. (066) 5 31 55

FIBRES DE VERRE SA LAUSANNE ET ZURICH

ISOLATIONS VETROFLEX

ne vieillissent pas

CHAUD
EN
HIVER

FROID
EN
ÉTÉ

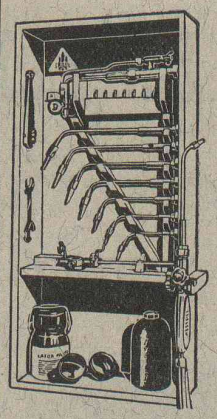

Appareils de soudure
Métaux d'apport
Tous accessoires

DEMANDEZ DEVIS OU LA VISITE DE NOTRE REPRÉSENTANT

USINES
OXYGÈNE & D'HYDROGÈNE S.A.
LUCERNE

Service VEVEY : Tél. (021) 5 11 44

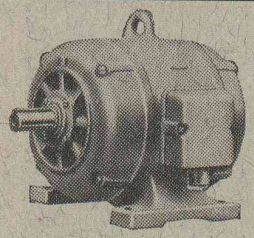

Moteurs électriques

toute forme de construction
à marche silencieuse ou industrielle
Réparation de moteurs de toute marque

H. Meidinger & Cie, Bâle 4

Représentant : R.-E. Golay, ing., Genève
14, rue du Mont-Blanc, Téléphone 2 63 29

+GF+

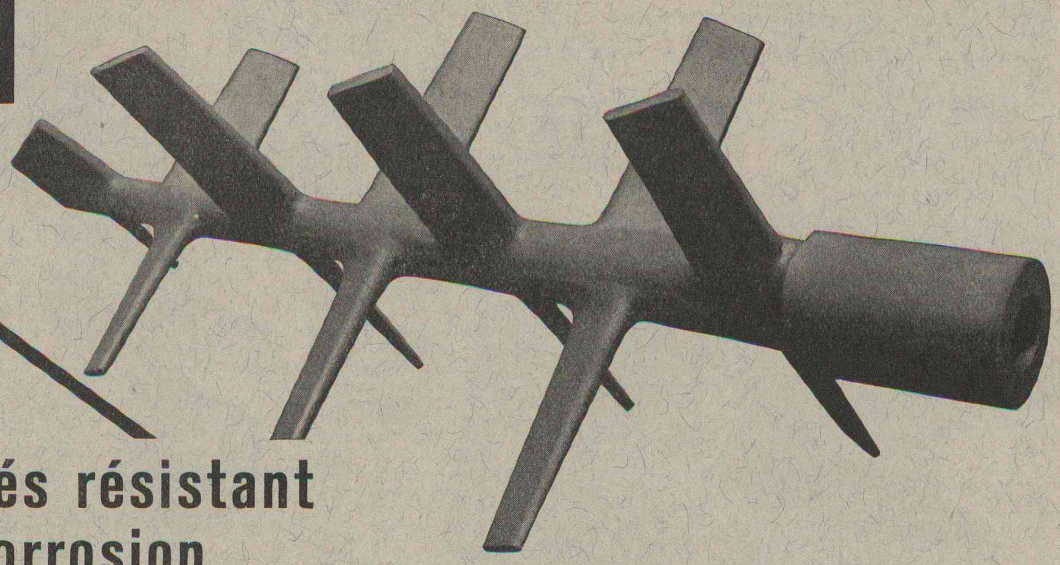

Aciers moulés résistant à la corrosion

pour les industries chimique, pharmaceutique, alimentaire et textile.
Différents alliages adaptés à des emplois déterminés.

Demandez nos prospectus.

ARBRE DE MÉLANGEUR À AILES
en acier moulé électrique +GF+ COR 30
(18% Cr, 8% Ni). Longueur 1300 mm.

S 60403

Téléphone (053) 5 30 21 **Georges Fischer Société Anonyme, Schaffhouse**

MÉTAUX LÉGERS

MENZIKEN

PROFILÉS - TUBES - FILS

TUBES - PROFILÉS - ANNEAUX SANS SOUDURE

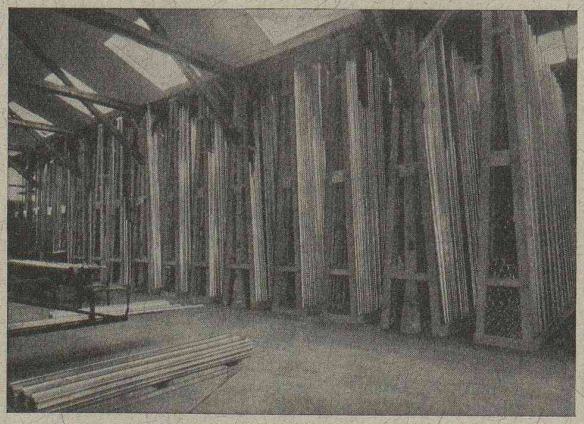

Vue partielle d'un stock de profilés à Menziken

Tôles, Bandes, Rondelles
Tôles en relief « Diamant »
et « Pyramid »
Pièces pressées à chaud et forgées

USINES MENZIKEN : Tél. (064) 6 16 21

Fonte au sable et en coquilles
en alliages d'aluminium
et de magnésium

USINES GONTENSCHWIL, FONDERIES : Tél. (064) 6 53 42

ALUMINIUM S. A. MENZIKEN (ARGOVIE)