Zeitschrift: Bulletin technique de la Suisse romande
Band: 73 (1947)
Heft: 18

Werbung

Nutzungsbedingungen
Die ETH-Bibliothek ist die Anbieterin der digitalisierten Zeitschriften auf E-Periodica. Sie besitzt keine Urheberrechte an den Zeitschriften und ist nicht verantwortlich für deren Inhalte. Die Rechte liegen in der Regel bei den Herausgebern beziehungsweise den externen Rechteinhabern. Das Veröffentlichen von Bildern in Print- und Online-Publikationen sowie auf Social Media-Kanälen oder Webseiten ist nur mit vorheriger Genehmigung der Rechteinhaber erlaubt. Mehr erfahren

Conditions d'utilisation
L'ETH Library est le fournisseur des revues numérisées. Elle ne détient aucun droit d'auteur sur les revues et n'est pas responsable de leur contenu. En règle générale, les droits sont détenus par les éditeurs ou les détenteurs de droits externes. La reproduction d'images dans des publications imprimées ou en ligne ainsi que sur des canaux de médias sociaux ou des sites web n'est autorisée qu'avec l'accord préalable des détenteurs des droits. En savoir plus

Terms of use
The ETH Library is the provider of the digitised journals. It does not own any copyrights to the journals and is not responsible for their content. The rights usually lie with the publishers or the external rights holders. Publishing images in print and online publications, as well as on social media channels or websites, is only permitted with the prior consent of the rights holders. Find out more

Download PDF: 10.12.2025

ETH-Bibliothek Zürich, E-Periodica, https://www.e-periodica.ch

Lausanne, 30 août 1947 — 73me année — N° 18

99

Bulletin Technique de la Suisse romande

Organe
de la Société suisse des ingénieurs et des architectes,
des Sociétés vaudoise et genevoise des ingénieurs et des architectes,
de l'Association des Anciens élèves de l'Ecole polytechnique de l'Université de Lausanne,
des Groupes romands des Anciens élèves de l'Ecole polytechnique fédérale.

INTERRUPTEURS HORAIRES ET DE BLOCAGE
HORLOGES DE CONTACT POUR COMMUTATIONS DES TARIFS
INTERRUPTEURS A DISTANCE A SERVO-MOTEUR
COMMANDES A DISTANCE
COMMANDES CENTRALISÉES
CONTACTEURS. CONTACTEURS MOTORISÉS
RELAIS A CONTACT. RELAIS TEMPORISÉS
INTERRUPTEURS A MAIN SPÉCIAUX
RÉGULATEURS ET INTERRUPTEURS DE TEMPÉRATURE
G 288

FR. GHIELMETTI & Cie S.A.
FABRIQUE D'APPAREILS ELECTRIQUES
SOLEURE TELEPHONE: 21341

Travaux publics
Revêtements de chaussée
Voies de chemins de fer industrielles
Revêtements de sols en béton spécial et pavages en bois

WALO BERTSCHINGER & Cie S. A.
LAUSANNE Avenue d'Ouchy 4 TÉL. 33518

MARQUES · MODÈLES · RECHERCHES · EXPERTISES
BREVETS D'INVENTION
Edmond Lauber
ING. DIPL. E.P.F.
CONSEIL EN MATIÈRE DE PROPRIÉTÉ INDUSTRIELLE
9, av. Marc-Monnier GENÈVE Téléphone 53188

LES FOYERS AUTOMATIQUES

Wanson

REALISENT LE MAXIMUM D'ECONOMIES

AGENT GÉNÉRAL POUR LA SUISSE
R. WAVRE
INGÉNIEUR
7, AVANT-POSTE
LAUSANNE

Le courant est à disposition; à vous de choisir une bonne lumière....

avec la Lampe "AARAU"

USINES DE LAMPES ÉLECTRIQUES
AARAU S.-A., AARAU

COROMANT

Fleurets de Mine

avec tranchants en

Métal dur

ne doivent plus être reforgés mais simplement affûtés à la meule

NOTZ & Cie S. A.
BIENNE 1

SANDVIK

SAUTER

Régulateurs de précision
pour pression, température et humidité

Fabrique d'Appareils Electriques
Fr. Sauter S. A. Bâle

TRAVAUX de STAFF et de SCULPTURE

Décoration en staff dans tous les styles. — Plaques de staff armé. — Canaux de ventilation dans toutes les dimensions. — Pilastres et colonnes, etc., en staff dur.

Je soumets volontiers mes offres pour l'exécution de tous les travaux, sur la donnée de plans ou de dimensions exactes.

Mes ouvrages peuvent aussi être posés par tout bon plâtrier-gypsier de la place.

OTTO HABERER, BERNE, Sulgenauweg 40. — Succ. de l'ancienne Maison E. HABERER & Cie. — Tél. 5 20 28

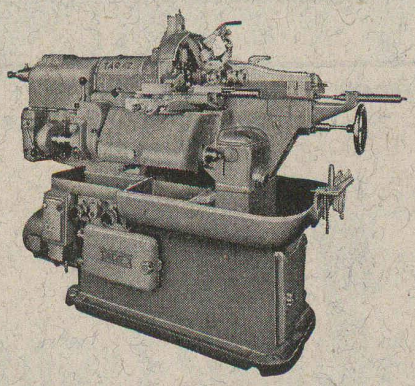

Tours automatiques TAREX
Type TAR

passage de barre 42—52—60 mm

La machine universelle pour l'usinage en barres ou en reprise même économique pour petites séries.

Le représentant général pour la Suisse:

Walter Meier
MACHINES-OUTILS

MÜHLEBACHSTRASSE 11 ZURICH TELEPHONE (051) 32 72 20

Metallum Pratteln SA.
Pratteln

étain pur, soudure d'étain métal antifriction, zinc, cuivre, cuivre phosphoreux, nickel, plomb, antimoine, cadmium en baguettes et en anodes, anodes de nickel etc.

Pièces de mécanique

Décolletage courant et de précision

Visserie - Robinetterie

Spécialistes pour séries moyennes et petites

Sam S.A. **GENÈVE** - ACACIAS

26, rue des Usines - Téléph. 4 23 37

SAGRAVE S. A.

LAUSANNE Bureau: Quai Bellerive, Ouchy Tél. 2 29 97

Spécialité : **SABLES et GRAVIERS pour béton armé**

Produits bruts et concassés, en toutes granulations, pour toutes applications, sable moulu tamisé à 2 mm pour crépissages fins, enduits et jointoyages.

ED. AERNI-LEUCH BERNE

PAPIERS

CALQUES
MILLIMÉTRÉS
HÉLIOGRAPHIQUES

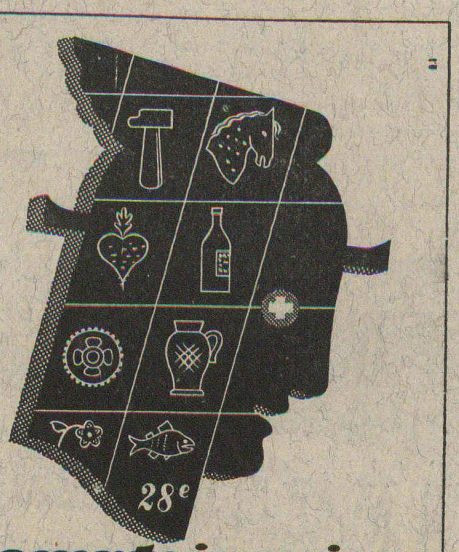

comptoir suisse

FOIRE NATIONALE D'AUTOMNE

Lausanne

13-28 SEPT. 1947

BILLETS SIMPLE COURSE VALABLES POUR LE RETOUR
SOUS RÉSERVE MINIMUM TAXE ET VALIDITÉ TEMPORAIRE

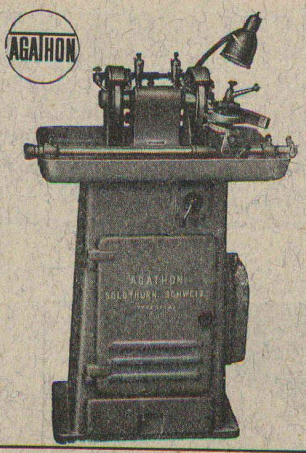

Fabrique de machines

AGATHON S.A.

SOLEURE (Suisse)

Téléphone (065) 2 38 86

Machine de précision pour l'affûtage et le glaçage

(Modèle breveté. Types 150 A et 175 A)

des métaux de coupe, acier rapide, etc.

pour :

1. Burins à tourner et à raboter.
2. Brise-copeaux.
3. Fraises à contourner.
4. Mèches américaines.
5. Burins à aléser et à graver.
6. Burins à raboter pour machine SV 58.
7. Grattoirs.

Meules diamantées spécialement pour nos machines

Les pièces étampées

compliquées sont notre spécialité

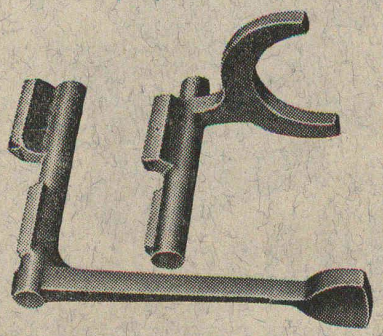

IMBACH & Cie, FORGES, NEBIKON

Téléphone (062) 8 51 08

Rouleaux compresseurs

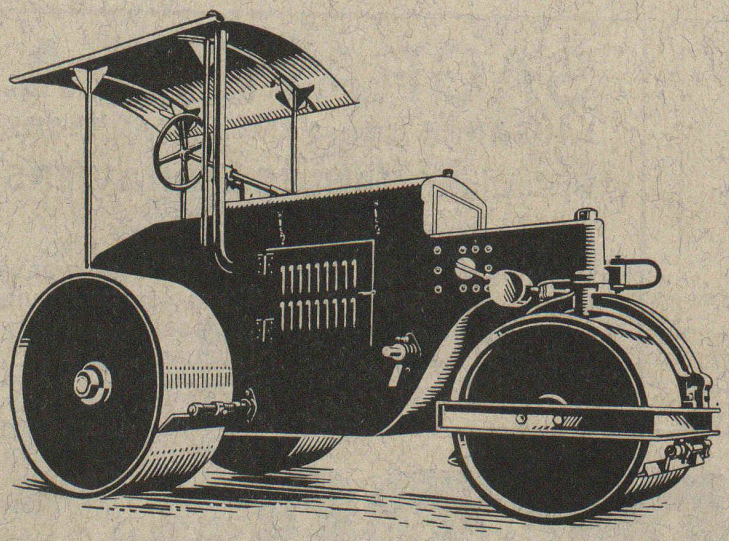

Matériel pour la construction et l'entretien des routes
Chargeuses automatiques
Broyeurs en tous genres
Transporteurs
Tamis vibratoires
Concasseurs
Pelles mécaniques sur chenilles

U. AMMANN S.A. Ateliers de construction LANGENTHAL

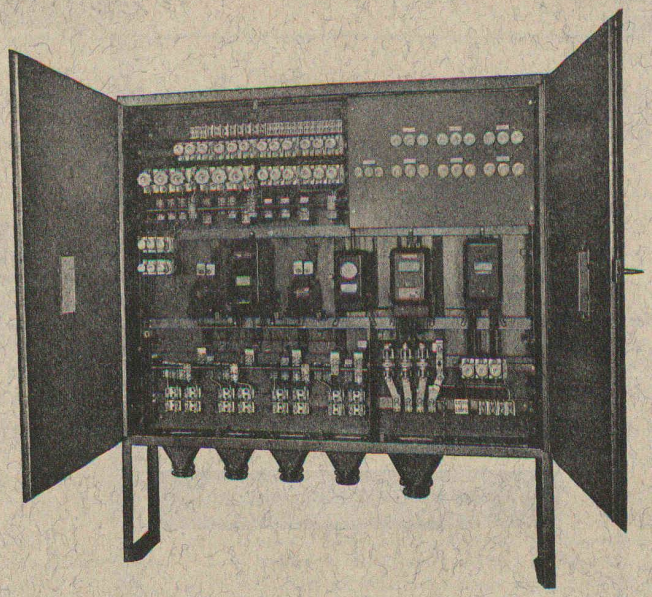

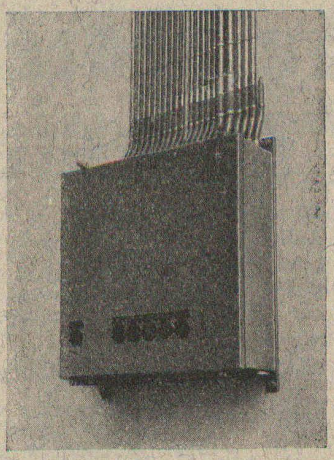

Armoires - Batteries - Coffrets de distribution

en tôle d'acier remplaçant les tableaux ouverts.

CHARLES MAIER & Cie - SCHAFFHOUSE

FABRIQUE D'APPAREILS ÉLECTRIQUES

16, Place St-François **Bureau de LAUSANNE** **Téléphone 2 72 22**

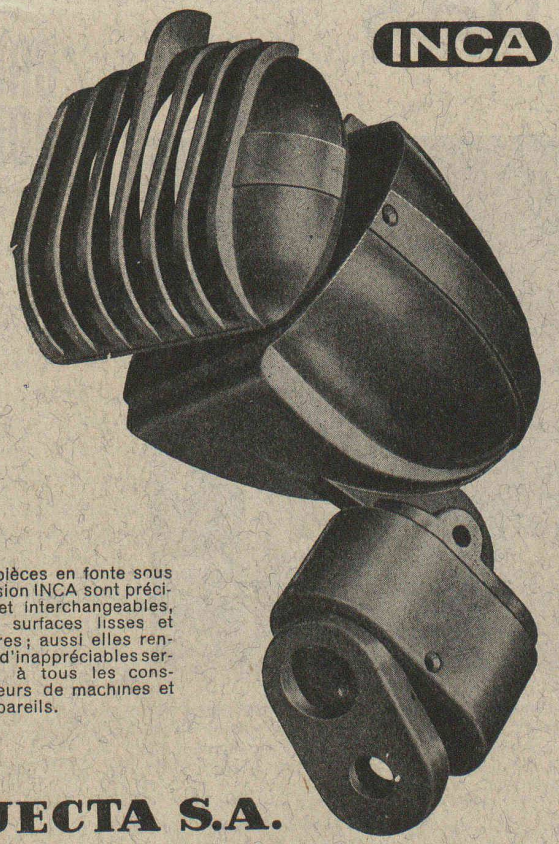

Les pièces en fonte sous pression INCA sont précises et interchangeables, leurs surfaces lisses et propres; aussi elles rendent d'inappréciables services à tous les constructeurs de machines et d'appareils.

INJECTA S.A.

TEUFENTHAL (Argovie) - Téléphone 3 82 77

Usines suisses de fonte sous pression en tous alliages.

FABRIQUE D'APPAREILS

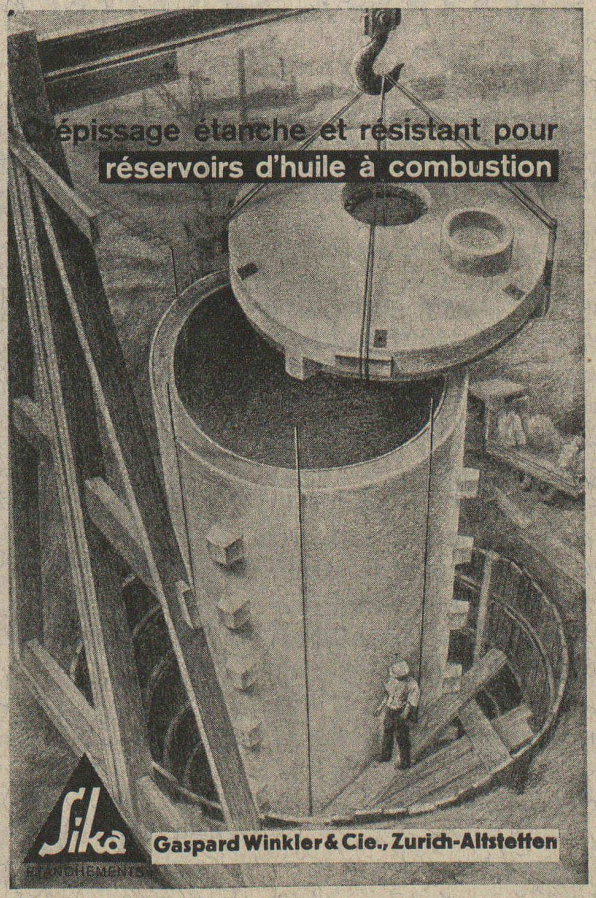

Le procédé "Alumilite"

protège
les métaux légers
contre
les actions chimiques
et mécaniques.
Effets décoratifs
par coloration.

DORNIER

USINE DORNIER S.A.
Altenrhein près Rorschach
Tél. (071) 4 23 77

PORTES + FENÊTRES NORMALISÉES GOEHNER

abaissent le coût de construction

70 types de portes normalisées
80 types de fenêtres normalisées

Pour tous renseignements adressez-vous à
ERNEST GOEHNER S.A. ZURICH
Tél. (051) 24 17 80
Repr. pour la Suisse romande :
NORBA S.AR.L.
Case postale 114, Gare Cornavin, Genève
Téléphone (022) 2.55.54

TRANSFORMATEURS

BROWN BOVERI

pour tous les domaines
pour toutes les tensions
pour toutes les puissances

Transformateurs pour centrales. - Transformateurs de réglage à deux et à plusieurs enroulements pour stations d'accouplement. - Transformateurs mobiles s'inscrivant dans le gabarit des chemins de fer. - Transformateurs de fours. — Transformateurs d'essai. - Transformateurs de réseau et régulateurs basse tension pour le maintien automatique constant de la tension.

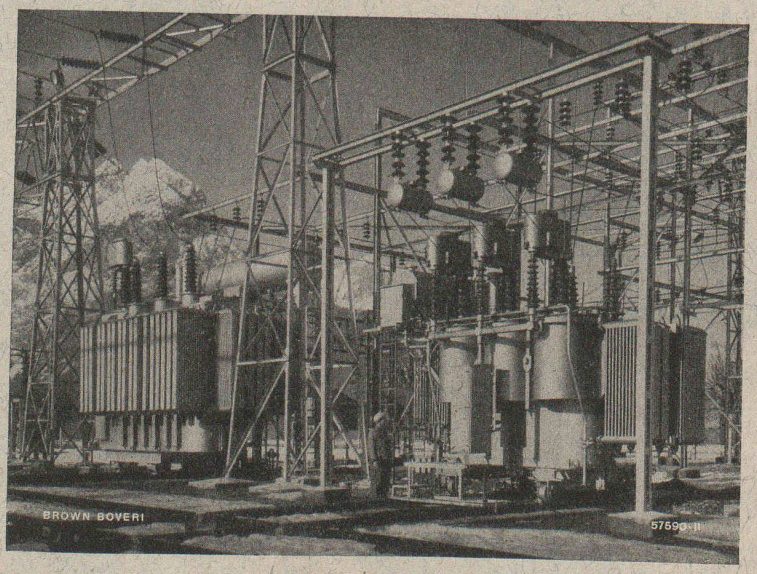

Poste de transformation récent d'une centrale suisse. Le refroidissement des transformateurs est assuré par des radiateurs à tubes et le réglage de la tension se fait par des commutateurs de prises, à commande par ressort, montés directement sur les transformateurs.

Nos spécialistes vous conseilleront volontiers

S.A. BROWN, BOVERI & Cie, BADEN

Bureaux techniques à Lausanne, Baden, Bâle et Berne