Zeitschrift: Bulletin technique de la Suisse romande
Band: 63 (1937)
Heft: 4

Werbung

Nutzungsbedingungen
Die ETH-Bibliothek ist die Anbieterin der digitalisierten Zeitschriften auf E-Periodica. Sie besitzt keine Urheberrechte an den Zeitschriften und ist nicht verantwortlich für deren Inhalte. Die Rechte liegen in der Regel bei den Herausgebern beziehungsweise den externen Rechteinhabern. Das Veröffentlichen von Bildern in Print- und Online-Publikationen sowie auf Social Media-Kanälen oder Webseiten ist nur mit vorheriger Genehmigung der Rechteinhaber erlaubt. Mehr erfahren

Conditions d'utilisation
L'ETH Library est le fournisseur des revues numérisées. Elle ne détient aucun droit d'auteur sur les revues et n'est pas responsable de leur contenu. En règle générale, les droits sont détenus par les éditeurs ou les détenteurs de droits externes. La reproduction d'images dans des publications imprimées ou en ligne ainsi que sur des canaux de médias sociaux ou des sites web n'est autorisée qu'avec l'accord préalable des détenteurs des droits. En savoir plus

Terms of use
The ETH Library is the provider of the digitised journals. It does not own any copyrights to the journals and is not responsible for their content. The rights usually lie with the publishers or the external rights holders. Publishing images in print and online publications, as well as on social media channels or websites, is only permitted with the prior consent of the rights holders. Find out more

Download PDF: 09.12.2025

ETH-Bibliothek Zürich, E-Periodica, https://www.e-periodica.ch

N° 4 — 63me année. 13 février 1937.

Bulletin Technique

de la Suisse romande

Organe de la Société suisse des ingénieurs et des architectes, des Sociétés vaudoise et genevoise des ingénieurs et des architectes, de l'Association des Anciens élèves de l'Ecole d'ingénieurs de l'Université de Lausanne et des Groupes romands des Anciens élèves de l'Ecole polytechnique fédérale.

Organe de publication de la Commission centrale pour la navigation du Rhin.

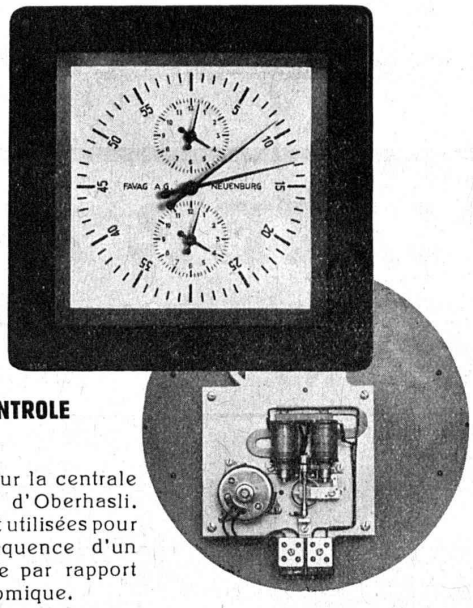

HORLOGE DE CONTROLE DE FRÉQUENCE

Modèle livré pour la centrale hydro-électrique d'Oberhasli. Ces horloges sont utilisées pour contrôler la fréquence d'un réseau électrique par rapport au temps astronomique.

DÉPARTEMENT :
Horloges électriques

FAVAG

Fabrique d'appareils électriques S. A.
NEUCHATEL

N° 36/H.2S.

S. A. des Ateliers de constructions de

THÉODORE BELL & Cie, KRIENS-LUCERNE

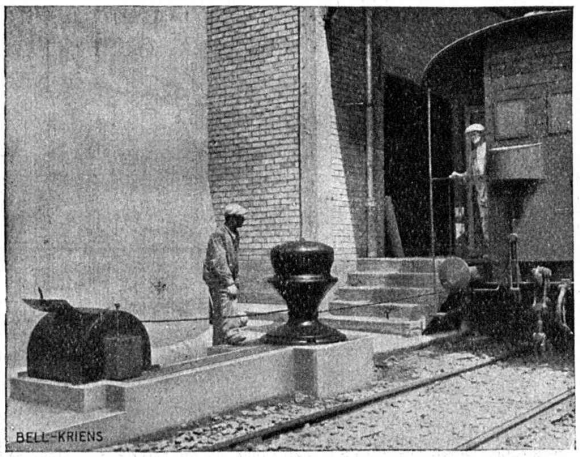

Cabestan de manœuvre électrique.

APPAREILS DE MANUTENTION DE TRANSPORT ET DE LEVAGE

PONTS ROULANTS **GRUES TOURNANTES**

Ventilation - Chauffage - Rafraîchissement - Filtrage de l'air
(Conditionnement) pour Hôtels, Cinémas, Restaurants, Eglises, etc.
Ventilation de Cuisines, Garages, etc. — Appareils de chauffage.

SAV

VENTILATION S. A. - STÆFA - ZURICH

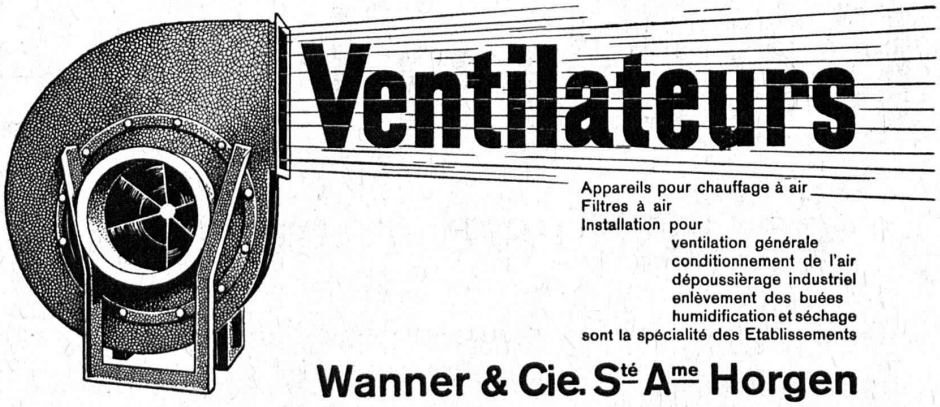

Représentant pour la Suisse française :

Ernest NEUHAUS, ingénieur-constructeur, Avenue d'Echallens 107, Lausanne.

CHARLES MAIER & Cie

FABRIQUE D'APPAREILS ÉLECTRIQUES - SCHAFFHOUSE

16, Place St-François Bureau de **LAUSANNE** **Téléphone 27.222**

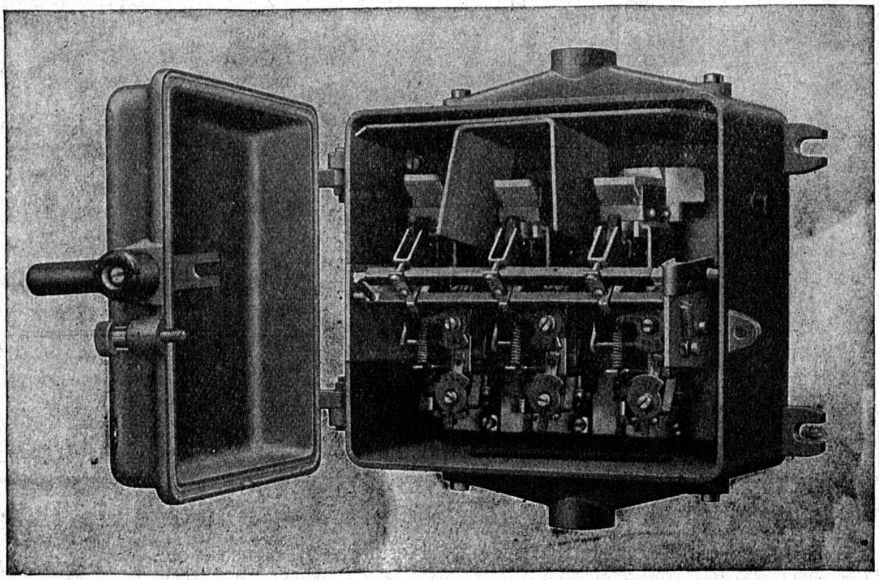

Coffret de manœuvre

Type CTFp 7/25

500 volts - 25 amps. avec 3 relais thermiques

et

3 déclencheurs instantanés comme protection contre court-circuits.

Grande puissance de rupture.

MICAFIL

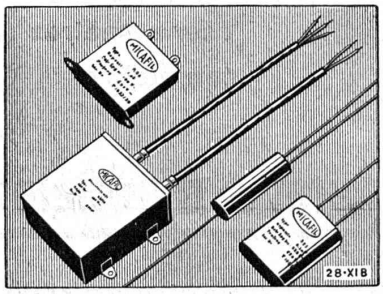

Petits condensateurs à masse pour la T.S.F., l'antiperturbation radiophonique, etc.

Appareils antiperturbateurs

MICAFIL S. A.

Zurich-Altstetten

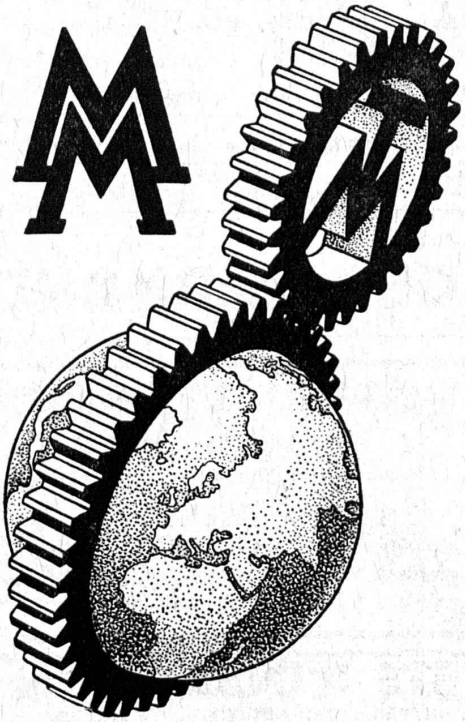

Grande Foire Technique et Foire du Bâtiment à Leipzig

Printemps 1937
du 28 février au 8 mars inclus

16 Halles et plus de 30 000 m²
de territoire d'expositions en plein air.

Plus de 5000
machines sont démontrées en fonctionnement

Pour tous renseignements prière de s'adresser au

Bureau Officiel de Renseignements de la Foire de Leipzig,
C. BLENK & FERT, Genève, 1, Rue du Mont-Blanc, 1

Instruments de mesure :

Manomètres
Thermomètres
Compteurs

Accessoires de chaudières :

Robinets à soupapes
Robinets à vannes
Appareils de surveillance
Pompes, Elévateurs, etc.

Manometer A.-G., Zurich

Stampfenbachstrasse, 61

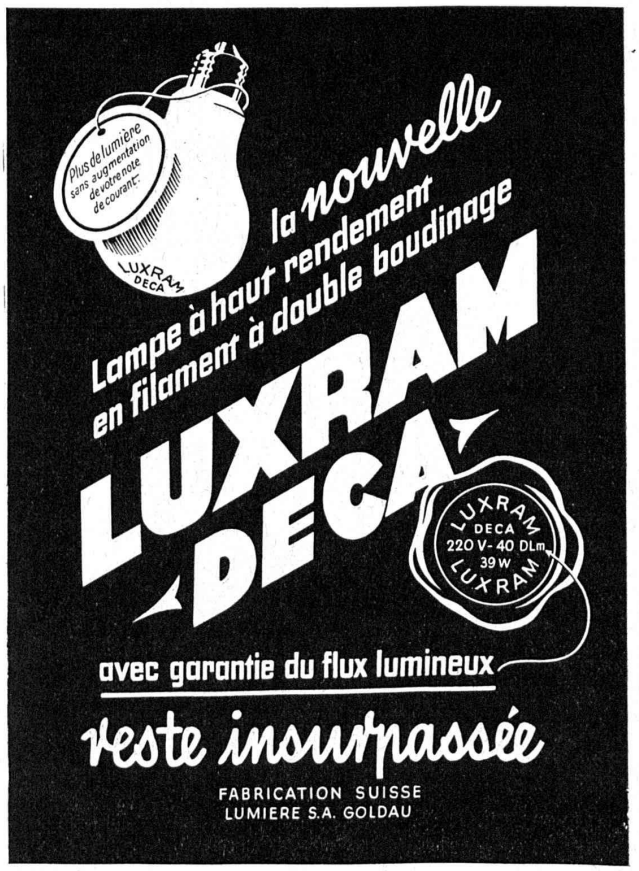

TUYAUX VIANINI en béton armé centrifugé

pour conduites de câbles, égouts, syphons, turbines, etc.

FOSSES SEPTIQUES "EMCO"

à eau claire et biologique, filtres nitrificateurs.
Etudes et installations complètes d'épurations des eaux usées, par Ingénieurs spécialisés.

DESMEULES FRÈRES, GRANGES-MARNAND

Soudures ARGENT

pour tous usages

Demandez le prospectus B

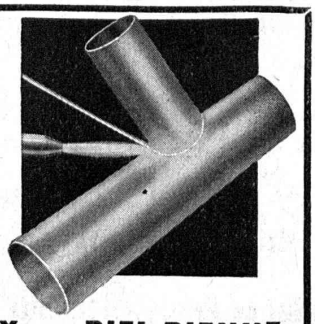

CENDRES & MÉTAUX S.A. BIEL-BIENNE

Imprimerie La Concorde, Lausanne

Travaux en tous genres.

S. A. FABRIQUES DE MEUBLES

Horgen-Glaris à Horgen

Maison suisse la plus importante pour

AMEUBLEMENT

de Salles de concert, théâtres, cinématographes, restaurants, cafés, salles à manger, vestibules, etc.

BREVETS D'INVENTION

MARQUES DE FABRIQUE - DESSINS - MODÈLES
CONSULTATIONS - EXPERTISES

ANDRÉ SCHOTT INGÉNIEUR-CONSEIL
ROTISSERIE, 1 GENÈVE TÉLÉPH. 50.398