Zeitschrift: Bulletin technique de la Suisse romande
Band: 63 (1937)
Heft: 25

Werbung

Nutzungsbedingungen
Die ETH-Bibliothek ist die Anbieterin der digitalisierten Zeitschriften auf E-Periodica. Sie besitzt keine Urheberrechte an den Zeitschriften und ist nicht verantwortlich für deren Inhalte. Die Rechte liegen in der Regel bei den Herausgebern beziehungsweise den externen Rechteinhabern. Das Veröffentlichen von Bildern in Print- und Online-Publikationen sowie auf Social Media-Kanälen oder Webseiten ist nur mit vorheriger Genehmigung der Rechteinhaber erlaubt. Mehr erfahren

Conditions d'utilisation
L'ETH Library est le fournisseur des revues numérisées. Elle ne détient aucun droit d'auteur sur les revues et n'est pas responsable de leur contenu. En règle générale, les droits sont détenus par les éditeurs ou les détenteurs de droits externes. La reproduction d'images dans des publications imprimées ou en ligne ainsi que sur des canaux de médias sociaux ou des sites web n'est autorisée qu'avec l'accord préalable des détenteurs des droits. En savoir plus

Terms of use
The ETH Library is the provider of the digitised journals. It does not own any copyrights to the journals and is not responsible for their content. The rights usually lie with the publishers or the external rights holders. Publishing images in print and online publications, as well as on social media channels or websites, is only permitted with the prior consent of the rights holders. Find out more

Download PDF: 09.12.2025

ETH-Bibliothek Zürich, E-Periodica, https://www.e-periodica.ch

N° 25 — 63me année. 4 décembre 1937.

Bulletin Technique

de la Suisse romande

Organe de la Société suisse des ingénieurs et des architectes, des Sociétés vaudoise et genevoise des ingénieurs et des architectes, de l'Association des Anciens élèves de l'Ecole d'ingénieurs de l'Université de Lausanne et des Groupes romands des Anciens élèves de l'Ecole polytechnique fédérale.

Organe de publication de la Commission centrale pour la navigation du Rhin.

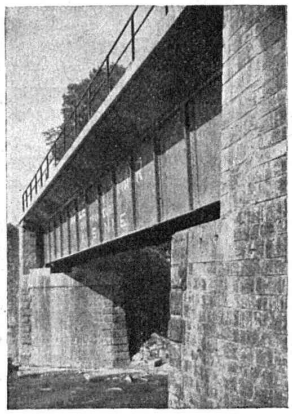

ZWAHLEN & MAYR
CONSTRUCTIONS MÉTALLIQUES
LAUSANNE
FONDÉE EN 1881

PONTS
CHARPENTES
CHAUDRONNERIE
SERRURERIE

TÉL. 27.452-53

SPÄLTI FILS & Cie
VEVEY
Rue des Chenevières, 11
Téléphone 51.942

MAISON PRINCIPALE à ZURICH 5
Téléphone 36.623

Nous fabriquons :
Moteurs électriques spéciaux
même en petites séries

ANNONCES SUISSES S. A.
LAUSANNE
Rue Centrale, 8
Téléph. 23.326
SOCIÉTÉ GÉNÉRALE SUISSE DE PUBLICITÉ
se recommande pour toute votre
PUBLICITÉ
Publications techniques et professionnelles
Hebdomadaires illustrés et de famille — Journaux.

Manufacture de Courroies S. A.

Anciennement Weber & Cie. **Menziken** Téléphone 133

Courroies de transmissions de tous genres

Courroies spéciales

Lanières - Agrafes - Colle

Ateliers de Vevey

Constructions mécaniques S. A.

Téléphone 53.167/68

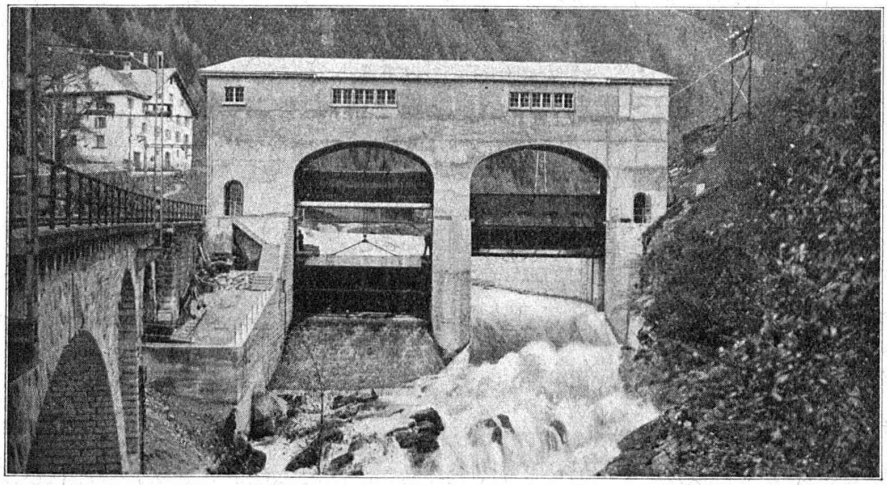

Turbines hydrauliques.

Ponts et charpentes métalliques.

Chaudronnerie. - Réservoirs.

Appareils de levage et de transport.

Installation de laiteries, fromageries, abattoirs.

Appareils en acier inoxydable.

Tracteurs agricoles VEVEY - DIESEL

Vannes - Barrages

← *Vannes doubles du barrage de Piottino (Tessin).*

Sté An. BROWN, BOVERI & Cie, BADEN

Bureaux techniques :

Baden, Bâle, Berne, Lausanne

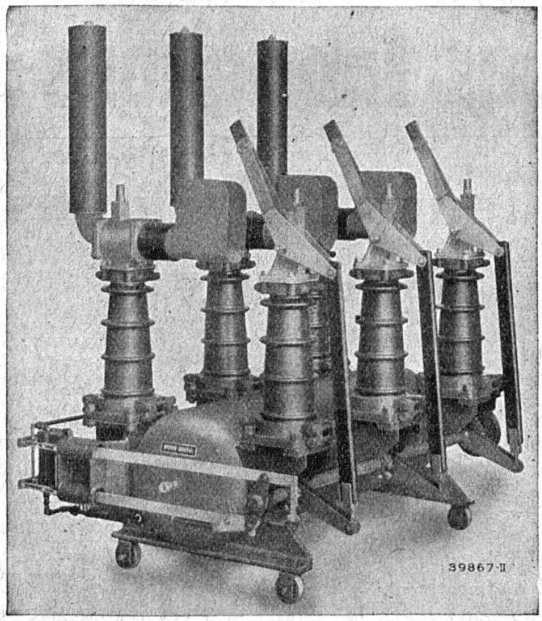

Voulez-vous éliminer les courts-circuits dans vos installations avec le maximum de

rapidité

et

sécurité ?

Si oui, adoptez notre nouveau

DISJONCTEUR PNEUMATIQUE ULTRA RAPIDE

pour toutes tensions jusqu'à 50 kV et puissances de rupture jusqu'à 600 MVA.

Demandez brochures et publications.

Deux secondes et deux métaux.
Il suffit de deux secondes pour la fabrication de cette pièce de vaporisateur en deux métaux, le tuyau de laiton étant fixé dans le corps d'aluminium. Seul procédé rationnel: le moulage sous pression.

INJECTA
S. A. Fonderies sous pression et Fabrique d'appareils
Teufenthal (Argovie) Tél. 8242

Fabrique de fils et câbles électriques S. A.

WILDEGG

Fils, câbles et cordons
suivant les normes de l'A. S. E.

Câbles flexibles
pour moteurs transportables.

Fils sous soie, coton et émaillés.

Tréfileries

la révèlera !

Le nettoyage de parties de machines se fait sans détérioration aucune au moyen de **P3.**

Grâce au nettoyage radical opéré par **P3,** les fissures ou fêlures en formation ou déjà existantes sont entièrement mises à nu.
C'est ainsi qu'aux avantages économiques du nettoyage rapide et peu coûteux opéré par P3 vient s'ajouter l'élément impondérable découlant du fait que **P3** révèle les sources de toute défectuosité, contribuant ainsi à prévenir des dévalorisations, des arrêts d'exploitation, et bien souvent de graves accidents.

Veuillez faire un essai, il vous convaincra rapidement des grands avantages offerts par **P3.**

Labor-fac S.A., Bâle

TUYAUX VIANINI en béton armé centrifugé

pour conduites de câbles, égouts, syphons, turbines, etc.

FOSSES SEPTIQUES "EMCO"

à eau claire et biologique, filtres nitrificateurs.
Etudes et installations complètes d'épurations des eaux usées, par Ingénieurs spécialisés.

DESMEULES FRÈRES, GRANGES-MARNAND

LES LUBRIFIANTS DE QUALITÉ

pour toutes les industries
usines électriques
chemins de fer
entreprises de transports routiers
etc.

Consultez notre service technique!

ADOLF SCHMIDS ERBEN S.A.
Fabrique de lubrifiants spéciaux
BERNE
Téléphone 27.844

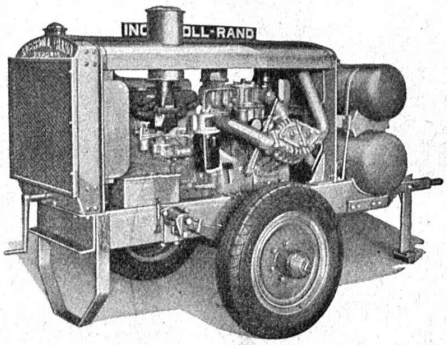

Moto-Compresseur Ingersoll-Rand

sur 2 roues à pneumatiques.

Moteur à huile lourde 4 cylindres.
Compresseur bi-étagé, 3 cylindres, réfrigération à air, roulement à billes, soupapes inusables.

Les moto-compresseurs ainsi que les outils **INGERSOLL-RAND** représentent le maximum de sécurité et de rendement et le minimum d'usure.

Un essai vous convaincra.

Vente exclusive pour la Suisse :

ROBERT AEBI & Cie S. A., ZURICH

Bureau technique **Fabrique de machines** **Tél. 31.750**

Pour vos yeux aussi
une meilleure lumière
Les vieilles installations vous attendent !
De fait, la plupart des installations électriques sont vieillies. Regardez les appartements, les ateliers, les bureaux, observez les escaliers, les caves, les combles. Partout, quelque chose à rajeunir. Proposez à vos clients des luminaires appropriés, munis de lampes Osram-D.
OSRAM
D

OSRAM

Tôles perforées

H. HEER & C°
OLTEN

EXPLOSIFS

Cheddite - Telsite
les meilleurs

PETITPIERRE
Fils & Co
NEUCHATEL

Brevets d'invention
marques - dessins et modèles

A. BUGNION
Physicien diplômé
de l'Ecole Polytechnique Fédérale.
Ancien élève de l'Ecole Supérieure
d'Electricité, à Paris.
Ancien expert technique
au Bureau Fédéral
de la Propriété Intellectuelle.

GENÈVE
Rue de la Cité, 20

LAUSANNE
Petit-Chêne 36

POUR VOUS DISTRAIRE
pendant les longues soirées d'hiver
LISEZ
CURIEUX

journal hebdomadaire romand.
— Son prix est modique. —

Un an fr. 8.50 6 mois fr. 4.50 3 mois fr. 2.50

Compte de chèque postal IV/2480
— Paraît tous les samedis. —

20 CT. LE NUMÉRO. En vente dans tous les kiosques.

BAUMGARTNER & Cie S. A.
LAUSANNE
Papiers tous genres

Brevets
d'invention seront obtenus et mis en valeur rapidement et consciencieusement en Suisse et à l'étranger par la Maison PERUHAG, Laupenstrasse 5 à Berne. Agences dans toutes les grandes villes. Demandez les prospectus

Compatriote ayant longue expérience marchés étrangers et désirant rentrer en Suisse s'intéresserait affaire industrielle ou commerciale. Capitaux disponibles.
Ecrire sous chiffre V. 10570 X. Publicitas, Genève.

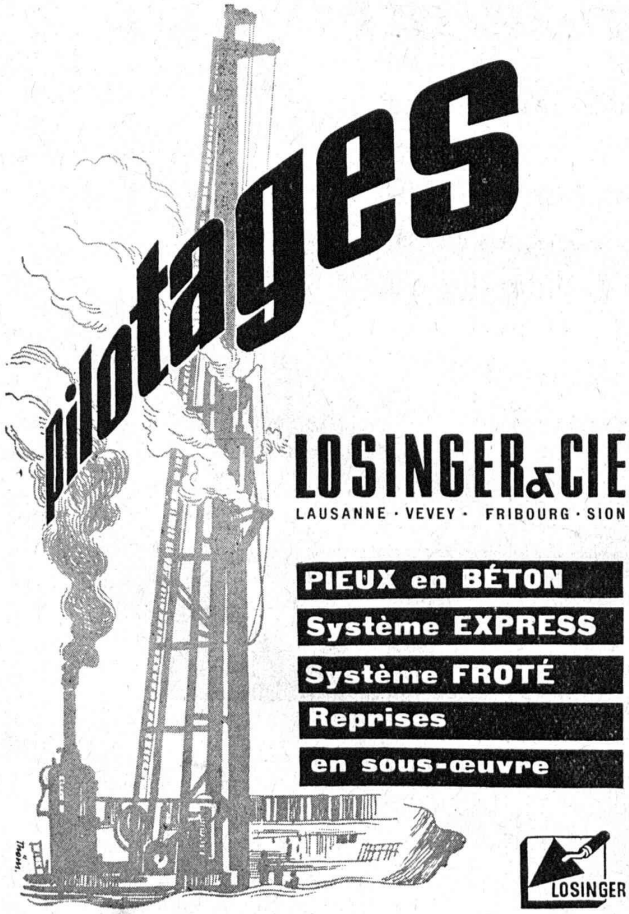

Le joint d'étanchéité
PERFECT
retient l'huile parfaitement et protège paliers à billes et à rouleaux

En toutes les dimensions

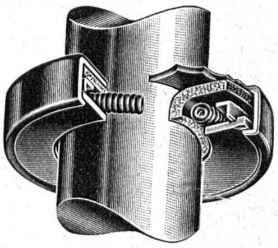

Premières références.

H. DIETIKER, Hoeschgasse 49, Tél. 22.512, ZÜRICH

ACBAR
la commande individuelle moderne pour machines de tous genres

éprouvée de longue date dans des milliers d'entreprises industrielles de toutes branches.
Rapports de démultiplication jusqu'à 100 000 : 1. Construction axiale, fonctionnent silencieux, ne demandant aucun entretien.

Engrenages **ACBAR** et Constructions mécaniques
Fridolin Michel-Dietelm & Co., UERIKON-ZURICH