Zeitschrift: Bulletin technique de la Suisse romande
Band: 62 (1936)
Heft: 16

Werbung

Nutzungsbedingungen
Die ETH-Bibliothek ist die Anbieterin der digitalisierten Zeitschriften auf E-Periodica. Sie besitzt keine Urheberrechte an den Zeitschriften und ist nicht verantwortlich für deren Inhalte. Die Rechte liegen in der Regel bei den Herausgebern beziehungsweise den externen Rechteinhabern. Das Veröffentlichen von Bildern in Print- und Online-Publikationen sowie auf Social Media-Kanälen oder Webseiten ist nur mit vorheriger Genehmigung der Rechteinhaber erlaubt. Mehr erfahren

Conditions d'utilisation
L'ETH Library est le fournisseur des revues numérisées. Elle ne détient aucun droit d'auteur sur les revues et n'est pas responsable de leur contenu. En règle générale, les droits sont détenus par les éditeurs ou les détenteurs de droits externes. La reproduction d'images dans des publications imprimées ou en ligne ainsi que sur des canaux de médias sociaux ou des sites web n'est autorisée qu'avec l'accord préalable des détenteurs des droits. En savoir plus

Terms of use
The ETH Library is the provider of the digitised journals. It does not own any copyrights to the journals and is not responsible for their content. The rights usually lie with the publishers or the external rights holders. Publishing images in print and online publications, as well as on social media channels or websites, is only permitted with the prior consent of the rights holders. Find out more

Download PDF: 09.12.2025

ETH-Bibliothek Zürich, E-Periodica, https://www.e-periodica.ch

N° 16 — 62me année. 1er août 1936.

Bulletin Technique

de la Suisse romande

Organe de la Société suisse des ingénieurs et des architectes, des Sociétés vaudoise et genevoise des ingénieurs et des architectes, de l'Association des Anciens élèves de l'Ecole d'ingénieurs de l'Université de Lausanne et des Groupes romands des Anciens élèves de l'Ecole polytechnique fédérale.
Organe de publication de la Commission centrale pour la navigation du Rhin.

ASPHALTOID ET DUROTECT
pour tous travaux d'étanchéité
TOXEMENT
Hydrofuge concentré en poudre pour béton et crépi
GRANITOX
Bouche-ciment liquide pour planchers en ciment
PALTOX
Pâte plastique pour jointoyage
MEYNADIER ET Cie S. A., ZURICH
" Handelshof ". Uraniastrasse 35, Tél. 58.620

SPÄLTI FILS & Cie
VEVEY
Rue des Chenevières, 11
Téléphone 940
MAISON PRINCIPALE à ZURICH 5
Téléphone 36.623

Rebobinage
de Moteurs électriques,
Génératrices, Transformateurs
de toutes provenances
pour haute et basse tension.

SONDAGES
FORAGES
FILTRES SYSTÈME PETER
Société d'Entreprise de Forages et de Travaux S. A.
Tiefbohr- & Baugesellschaft A. G.
ZURICH, 53 Dreikönigstrasse
Téléphone 38.192
BERNE, 5 Werdtweg
Christoph 31.970

Dilatite

le liège aggloméré perfectionné

isolant idéal contre la chaleur, le froid et le bruit

Wanner & Cie. Sté. Ame., Horgen

Fabrique de liège aggloméré Dilatite

Dépôt : Maison GÉTAZ, ROMANG, ECOFFEY, S. A., Lausanne.

Sables et Graviers

S. A. pour l'Exploitation des Sables et Graviers

LAUPEN — Tél. 60 et 75

NIDAU près BIENNE — Tél. 30.15 et 44.58

Graviers pour béton et
Sables en grandeurs diverses
Gravillons
Graviers pour routes 3, 5, 10, 15, 25, 30, 50 mm

Silos, machines à charger. - Voies industrielles, transports par barques.

ATELIERS DES CHARMILLES S. A., GENÈVE

PIOTTINO - SUISSE

320 M DE CHUTE

2 TURBINES

FRANCIS DE 35 500 CV

TURBINES HYDRAULIQUES

CHARMILLES - GENÈVE

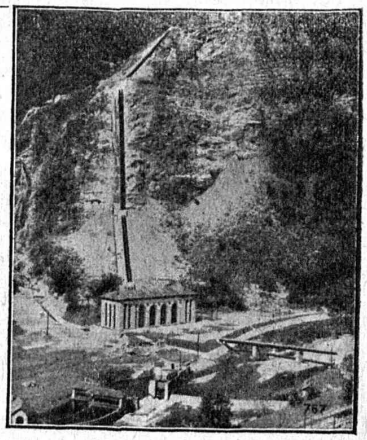

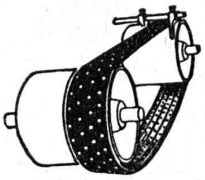

Le plus moderne en courroies de transmission

Courroies en caoutchouc-croisure, extra mince, en trelacées sans fin en chaque longueur. Absolument sans à-coups ni vibration. Inégalable pour meules et moteurs de précision à grand nombre de tours.

Autres spécialités éprouvées :

Courroies PIEUVRE avec interposition d'adhésion, brevetée, pour courts entre-axes et grandes transmissions sans galets-tendeurs. Rendement élevé 70-80 %.

Vacus-Impro, courroies en cuir grenu, avec imprégnation-Vacuum brevetée. Adhésion excellente. Pour exploitations produisant de la poussière de bois, toutes exploitations à eau et extérieures.

Courroies Lincona-Balata, marque anglaise de premier ordre, sans concurrence en ce qui concerne prix et qualité.

SPEEDONA, courroies à coin avec traction ronde d'une fermeté particulière.

Courroies grenues au tannage en fosses, prem. qualité. Lanières sans à-coups. Graisse de courroies sans résine.

Prix-courants, questionnaires et conseils gratuitement et sans engagement.

Emil Rauch, ci-dev. **Rauch & Co., A.-G.**
Ateliers pour produits techniques, MEILEN

MICAFIL

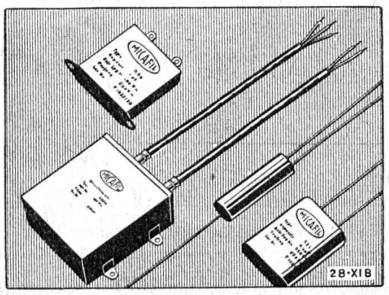

Petits condensateurs à masse pour la T.S.F., l'antiperturbation radiophonique, etc.

Appareils antiperturbateurs

MICAFIL S. A.
Zurich-Altstetten

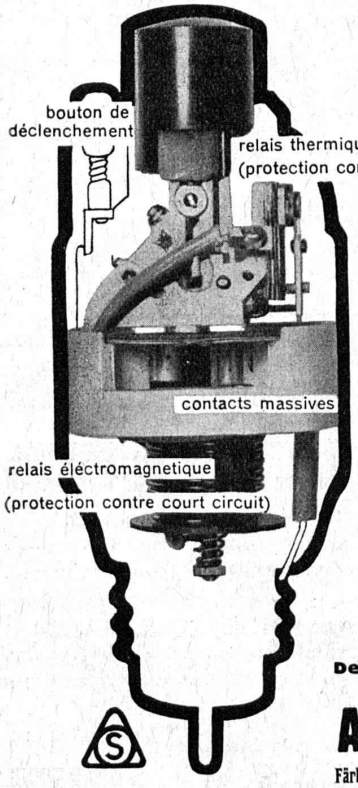

Les Disjoncteurs Stotz

protègent les réseaux contre surcharge et court-circuits. Au point de vue technique et économique, ils sont supérieurs aux fusibles.

Les disjoncteurs STOTZ sont livrés par toutes les maisons grossistes importantes.

Demandez la Brochure A 109 à l'Agence générale

A. W. WIDMER
Färberstr. 30 Tel. 20.965 **ZURICH**

POUR ÊTRE SATISFAIT

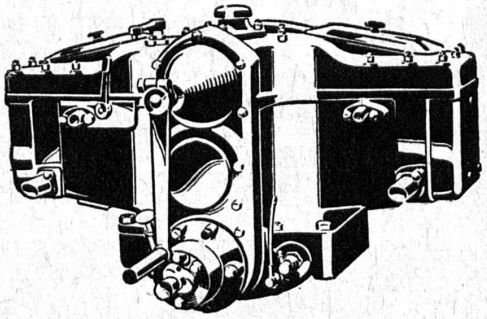

MOTEUR DIESEL MAG-VICTOR 12 HP

CHOISISSEZ DANS LA GAMME DES MOTEURS

MAG

A ESSENCE : DE 1 A 25 HP —— DIESEL : DE 5 A 12 HP

celui qui conviendra à vos pompes, compresseurs, bétonneuses, treuils, tracteurs, locomotives de chantiers, groupes électrogènes, etc.

RENSEIGNEMENTS ET ÉTUDES

MOTOSACOCHE S. A.
ACACIAS GENÈVE

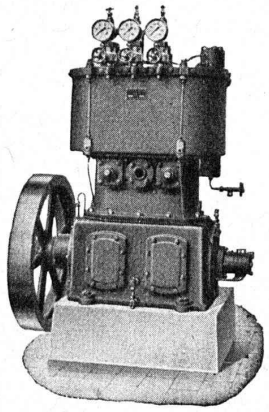

Burckhardt

Compresseurs - Pompes à vide

machines rotatives ou à pistons.

50 ans d'expérience.

S. A. des Ateliers de Construction Burckhardt, Bâle.

OFFRES D'EXPLOITATION DE BREVETS D'INVENTION

IMER, DE WURSTEMBERGER & Cie

CONSEILS EN PROPRIÉTÉ INDUSTRIELLE

= MAISON FONDÉE EN 1877 = GENÈVE

Les propriétaires des brevets suisses suivants désirent entrer en relation avec des fabricants suisses, en vue de la fabrication des articles brevetés, et seraient disposés à céder des licences d'exploitation ou à vendre leurs brevets.

N° 107.219 **Monotype Corporation Limited,** pour : Equipement de casse à matrices pour la coulée des caractères typographiques.

N° 107.639 **Monotype Corporation Limited,** pour : Dispositif pour faciliter la manutention des matrices typographiques.

N° 150.611 Antoine Adolphe **Kaufmann,** für : Verfahren zur Abtrennung von Hydroxylhaltigen organischen Verbindungen aus Gemischen.

N° 117.564 **« Montecatini » Societa Generale per l'Industria Mineraria ed Agricola Anonima,** pour : Appareil pour la production de l'ammoniaque synthétique.

N° 141.905 **Rembrandt Intaglio Printing Company, Limited,** pour : Cylindre portant au moins une feuille flexible à sa périphérie.

N° 120.149 Ferencz **Gebauer,** und **« Danuvia » Ipari-ès Kereskedelmi R. T.** für : Mit der Propellerwelle verbundene Steuerung für Maschinengewehre.

N° 135.707 José Serra **Rabert,** pour : Fuseau pour machines continues à filer et à retordre.

N° 174.119 **Fabrique Nationale d'Armes de Guerre S. A.,** pour : Fusil de guerre. **N° 154.545,** pour : Arme a feu automatique.

Prière d'adresser les offres ou propositions à MM. **Imer, de Wurstemberger & Cie,** 14, rue du Mont-Blanc, à **Genève,** qui les transmettront à qui de droit.

Les compresseurs transportables avec moteur à HUILE LOURDE

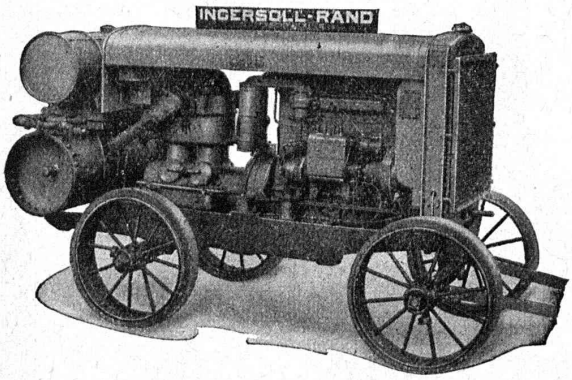

INGERSOLL-RAND

sont le produit réunissant un maximum d'avantages.

Avec un tel groupe le succès vous est assuré. Vous exécuterez rationnellement tous les travaux nécessitant l'air comprimé.

En outre,

Les outils pneumatiques INGERSOLL-RAND

sont les meilleurs et ont le plus grand rendement. Un essai vous convaincra. Machines et outils pour toutes les exigences dans tous les domaines.

Vente exclusive pour la Suisse :

ROBERT AEBI & Cie, S. A., ZURICH

Bureau technique - Fabrique de machines - Succursale à Zollikofen (Berne)

Il a sonné neuf!

La **neuvième loterie de l'Ascoop** est lancée!

Bénéfice net pour la Caisse de pensions de l'Ascoop et pour les chemins de fer privés du canton de Vaud.

La **9me loterie de l'Ascoop** est de nouveau basée sur le billet populaire à **5 francs.** Série complète avec un billet gagnant garanti : **fr. 50.—.**

Aucune autre loterie n'offre de pareilles chances de gain, pour un prix de billet aussi bas!

Gros lots:

1 à 200,000	**1 à 100,000**
1 à 50,000	**2 à 10,000**
10 à 5,000	**40 à 1,000**

etc.

Tous les lots sont versés en **espèces;** tous les numéros participent au tirage.

Déjà, une grande partie des billets sont vendus.

Le tirage aura lieu au plus tard le 19 nov. 1936

ASCOOP

LAUSANNE Galeries St. François B. Chèq. post. II 7200. Frais de port 40 Ct. Liste de tirage 30 Ct. Prière de payer d'avance.

Courte durée, plan et mode de tirage améliorés

PAVATEX

PLAQUE ISOLANTE DE QUALITÉ

PAVAG S. A., ZURICH, Rämistr. 3. - Tél. 42.875

FIBRE DE BOIS

3½ mm plaque dure en fibre de bois comprimée extrêmement coriace et flexible, résistant à l'eau au feu, et aux intempéries.

Plus de 5000 m² utilisés comme revêtement dans wagons C. F. F.

FABRIQUE A CHAM

PROTECTION CONTRE L'ELECTROCUTION

au ménage — dans l'atelier — dans la fabrique

est réalisée par

L'INTERRUPTEUR DE PROTECTION

Séparation de moteurs, appareils de cuisson ou de chauffage de la ligne dès l'apparition de différences de potentiel dangereuses entre les parties à protéger et la terre. Installation simple. — Pas de calculs compliqués sur la résistance de terre, la chute de tension ou section des conducteurs. — Fonctionnement sans neutre ou même en cas de mauvaise terre. — Indépendant du choix des coupe-circuits ou de coupe-circuits court-circuités. *Demandez notre liste No 9 c.*

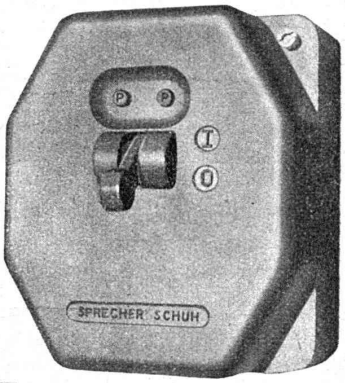

Fabrique d'Appareillage électrique SPRECHER & SCHUH S. A. AARAU

"La publicité seule vous fera connaître"

SAGRAVE S. A. LAUSANNE

CASE POSTALE OUCHY - Tél. 22.997
BUREAU : QUAI BELLERIVE-OUCHY

Spécialité de sables et graviers du lac pour béton armé

Importantes installations de triage et concassage. Produits bruts et concassés, triés ou tout venant en toutes granulations, pour toutes applications, petit gravier d'allée, sable moulu, tamisé à 2 mm. pour crépissages fins, enduits et jointages. Poussière de roche (Filler) pour liant dans les mortiers bitumineux. Entreprise de draguage, construction ports, canaux, jetées, enrochements.

MOTEURS DIESEL-WEBER

jusqu'à 50 CV en stock, 1-3 cylindres, stationnaires et sur charriot.

Moteurs marins. — Groupes électro-Diesel. — **Pièces de rechange pour moteurs UTO-KOCH**

FABRIQUE DE BROCHES, MOTEURS & MACHINES S. A., USTER-ZURICH 27

ci-dev. WEBER & Co. Téléphone 969.123

Un progrès décisif dans le chauffage au mazout

20% D'ECONOMIE

Brûleur «GAMMA-CUÉNOD»

complètement automatique pour huiles très lourdes (huiles industrielles, huile n° III)

20 % d'économie par rapport aux qualités d'huiles employées habituellement • Consultez-nous •