Zeitschrift: Bulletin technique de la Suisse romande

Band: 62 (1936)

Heft: 11

Nachruf: Juvet, Gustave

Nutzungsbedingungen

Die ETH-Bibliothek ist die Anbieterin der digitalisierten Zeitschriften auf E-Periodica. Sie besitzt keine Urheberrechte an den Zeitschriften und ist nicht verantwortlich für deren Inhalte. Die Rechte liegen in der Regel bei den Herausgebern beziehungsweise den externen Rechteinhabern. Das Veröffentlichen von Bildern in Print- und Online-Publikationen sowie auf Social Media-Kanälen oder Webseiten ist nur mit vorheriger Genehmigung der Rechteinhaber erlaubt. Mehr erfahren

Conditions d'utilisation

L'ETH Library est le fournisseur des revues numérisées. Elle ne détient aucun droit d'auteur sur les revues et n'est pas responsable de leur contenu. En règle générale, les droits sont détenus par les éditeurs ou les détenteurs de droits externes. La reproduction d'images dans des publications imprimées ou en ligne ainsi que sur des canaux de médias sociaux ou des sites web n'est autorisée qu'avec l'accord préalable des détenteurs des droits. En savoir plus

Terms of use

The ETH Library is the provider of the digitised journals. It does not own any copyrights to the journals and is not responsible for their content. The rights usually lie with the publishers or the external rights holders. Publishing images in print and online publications, as well as on social media channels or websites, is only permitted with the prior consent of the rights holders. Find out more

Download PDF: 11.12.2025

ETH-Bibliothek Zürich, E-Periodica, https://www.e-periodica.ch

Les séries de prix de Paris et de province,
Des dossiers concernant les problèmes d'architecture,
Des modèles de cahiers des charges pour tous travaux et toutes fournitures,
Une liste de tous les architectes de France classés par ordre alphabétique, par sociétés et par départements.

En faveur des relations économiques de la Suisse avec la République russe des Soviets.

Sous la présidence de *M. le Dr H. Widmer*, conseiller national à Winterthur, et sous le patronage de la « Corporation suisse privée pour le commerce extérieur » [1], vient d'être fondée une « Vereinigung zur Förderung Handelsbeziehungen Schweiz-Sowietunion ». Le siège de ce groupement, dont les statuts sont à la disposition de tous les intéressés, et qui publie un bulletin d'information mensuel, est à Zurich, Löwenstr., 17.

NÉCROLOGIE

Gustave Juvet.

Professeur à l'Ecole d'ingénieurs et à la Faculté des sciences de l'Université de Lausanne.

Par son cours d'analyse vectorielle, *le professeur G. Juvet s'acquit l'estime et le respect des étudiants de l'Ecole d'ingénieurs de Lausanne. Nous ne pouvons faire mieux, pour rendre un dernier hommage à celui qui fut le maître aimé de nos jeunes collègues, que de reproduire ici l'essentiel de la note que M. Arnold Reymond, professeur à l'Université de Lausanne, a publiée dans la « Gazette de Lausanne ».*

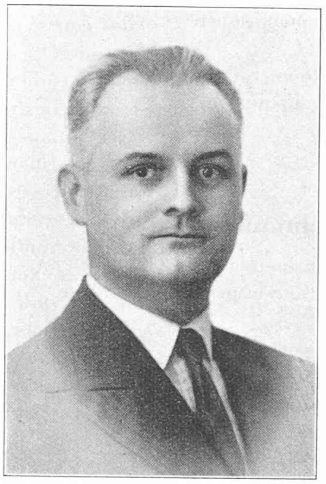

Gustave Juvet

« Après de brillantes études faites sur terre neuchâteloise, Gustave Juvet s'en alla à Paris où il conquit son grade de docteur ; il fut, sitôt après, nommé professeur ordinaire d'astronomie et de mathématiques à l'Université de Neuchâtel ; puis au bout de quelques années il fut appelé à professer au même titre ces mêmes disciplines à l'Université de Lausanne où son enseignement par ses brillantes qualités s'imposa à l'attention de tous. Doyen de la Faculté des sciences de 1932-1934, il en dirigea les destinées avec autant de clairvoyance que de fermeté.

Mathématicien dans l'âme, il se jouait des démonstrations les plus abstraites et les plus difficiles, sachant non seulement s'assimiler les techniques de calcul les plus récentes, mais aussi les faire progresser sur plus d'un point. Tout jeune encore, il publie une *Introduction au calcul tensoriel* qui fut signalée à l'attention du public par le grand mathématicien français Jacques Hadamard. Tout récemment, il a fait paraître des *Leçons d'analyse vectorielle* qui se recommandent par la clarté et l'originalité de leur exposition.

Mais Gustave Juvet fut autre chose encore qu'un mathématicien remarquable ; il s'intéressa passionnément aux idées générales, à la philosophie et à la littérature. Il suivit avec ardeur le développement de la physique contemporaine et ses répercussions non seulement sur les théories mathématiques, mais aussi sur la connaissance dernière que nous pouvons avoir du monde physique dans lequel nous vivons.

Etant encore à Neuchâtel, il fonde et dirige une *collection de monographies scientifiques étrangères* destinée à faire connaître au public de langue française les ouvrages des savants anglais, allemands et italiens, les plus marquants de notre époque. Installé à Lausanne, il publie une série d'articles ou de brochures sur les théories d'Einstein, la mécanique ondulatoire et la théorie des quanta. Il résume enfin ses idées dans un ouvrage, intitulé *La structure des nouvelles théories physiques*, auquel un prix fut décerné par l'Académie des sciences de Paris. Cet ouvrage, écrit sous forme vivante et même dramatique, témoigne d'une rare maîtrise du sujet traité. Il se termine par des considérations philosophiques qui, tout en restant soucieuses des données concrètes, s'orientent à partir des mathématiques vers un idéalisme spiritualiste.

Mathématicien et penseur distingué Gustave Juvet fut en même temps un animateur vigoureux. Il organisa à maintes reprises les *Colloques romands de mathématiques ;* il fut un membre assidu de la *Société romande de philosophie* où ses interventions originales étaient fort appréciées.

L'ami chez lui ne le cédait en rien au savant ; sa bonté et son dévouement étaient inlassables. En particulier la reconnaissance qu'il a toujours témoignée à ses anciens maîtres était émouvante et bienfaisante. Lui-même suivait avec sollicitude ses élèves et ses assistants dans leurs travaux ; il les mettait à l'aise par sa cordiale simplicité et l'une de ses joies était de les accueillir à son foyer.

Ce n'est pas sans une véritable douleur que ses collègues et tous ceux qui ont eu le privilège de le connaître songent à la féconde activité scientifique et sociale qu'il aurait pu encore déployer ; ils gardent d'autant plus précieusement le souvenir de ce qu'ils ont reçu de lui au cours de sa trop brève carrière.

En particulier l'Université de Lausanne éprouve, en même temps qu'une profonde tristesse, un sentiment de vive gratitude envers ce jeune maître qui l'a grandement honorée et qui s'est dévoué sans compter à sa tâche de professeur. »

Aujourd'hui même, 23 mai, à 15 heures, au Palais de Rumine, le « Cercle mathématique de Lausanne » consacre un de ses « colloques » à la mémoire de G. Juvet.

Réd.

Société suisse des ingénieurs et des architectes.

Cotisations arriérées.

Cette année encore, de nombreux recouvrements de la cotisation (*Fr. 12,25* ou *Fr. 6,25*) pour l'année 1936 sont rentrés « impayés », soit que l'intéressé ait été absent, soit qu'il ait confondu cette cotisation « centrale » avec celle qui concerne les sections.

A cette occasion, le secrétariat de la S. I. A. rappelle aux membres de la Société qu'outre la cotisation visant leur section, ils ont, conformément à l'article 47 des statuts, à payer une contribution en faveur de la Société. Les retardataires sont priés de s'acquitter par versement au compte de chèques postaux *VIII. 5594.*

Zurich, le 8 mai 1936. *Le secrétariat.*

BIBLIOGRAPHIE

L'atlas des monnaies et des heures, élaboré par M. *Fréd. Meyer-Redard*, chef du Bureau de change de la Banque commerciale de Bâle, succursale de Genève. — Fr. 0,80.

Cet opuscule si utile dont nous avons signalé les éditions précédentes, contient les indications essentielles concernant les cours des billets de banque et de l'or, leurs possibilités de circulation, ainsi que les écarts de temps dans les différents pays du globe.

D'autre part, chaque Atlas est muni, cette fois-ci, d'un tableau indiquant pour l'Europe, les pays qui ont établi des restrictions quant à l'entrée et à la sortie de billets de banque, ainsi que le montant maximum en billets que les voyageurs sont autorisés à entrer ou à sortir. On y trouve aussi le

[1] Voir *Bulletin technique* du 9 mai 1936, page 118.