Zeitschrift: Bulletin technique de la Suisse romande
Band: 61 (1935)
Heft: 26

Werbung

Nutzungsbedingungen
Die ETH-Bibliothek ist die Anbieterin der digitalisierten Zeitschriften auf E-Periodica. Sie besitzt keine Urheberrechte an den Zeitschriften und ist nicht verantwortlich für deren Inhalte. Die Rechte liegen in der Regel bei den Herausgebern beziehungsweise den externen Rechteinhabern. Das Veröffentlichen von Bildern in Print- und Online-Publikationen sowie auf Social Media-Kanälen oder Webseiten ist nur mit vorheriger Genehmigung der Rechteinhaber erlaubt. Mehr erfahren

Conditions d'utilisation
L'ETH Library est le fournisseur des revues numérisées. Elle ne détient aucun droit d'auteur sur les revues et n'est pas responsable de leur contenu. En règle générale, les droits sont détenus par les éditeurs ou les détenteurs de droits externes. La reproduction d'images dans des publications imprimées ou en ligne ainsi que sur des canaux de médias sociaux ou des sites web n'est autorisée qu'avec l'accord préalable des détenteurs des droits. En savoir plus

Terms of use
The ETH Library is the provider of the digitised journals. It does not own any copyrights to the journals and is not responsible for their content. The rights usually lie with the publishers or the external rights holders. Publishing images in print and online publications, as well as on social media channels or websites, is only permitted with the prior consent of the rights holders. Find out more

Download PDF: 09.12.2025

ETH-Bibliothek Zürich, E-Periodica, https://www.e-periodica.ch

N° 26 — 61me année. 21 décembre 1935.

Bulletin Technique

de la Suisse romande

Organe de la Société suisse des ingénieurs et des architectes, des Sociétés vaudoise et genevoise des ingénieurs et des architectes, de l'Association des Anciens élèves de l'Ecole d'ingénieurs de l'Université de Lausanne et des Groupes romands des Anciens élèves de l'Ecole polytechnique fédérale.
Organe de publication de la Commission centrale pour la navigation du Rhin.

MOTEURS DIESEL-WEBER
jusqu'à 50 CV en stock, 1-3 cylindres, stationnaires et sur charriot.
Moteurs marins. — Groupes électro-Diesel. — **Pièces de rechange pour moteurs UTO-KOCH**
FABRIQUE DE BROCHES, MOTEURS & MACHINES S. A., USTER-ZURICH 27
ci-dev. WEBER & Co. Téléphone 969.123

SPÄLTI FILS & Cie
VEVEY
Rue des Chenevières, 11
Téléphone 940
MAISON PRINCIPALE à ZURICH 5
Téléphone 36.623

Nous fabriquons :
Moteurs électriques spéciaux,
Transformateurs,
Coffrets de manœuvre,
Redresseurs à vapeur de mercure,
Appareils à héliographier.

ATELIERS DES CHARMILLES S. A., GENÈVE
PIOTTINO - SUISSE
320 M DE CHUTE
2 TURBINES
FRANCIS DE 35 500 CV
TURBINES HYDRAULIQUES
CHARMILLES - GENÈVE

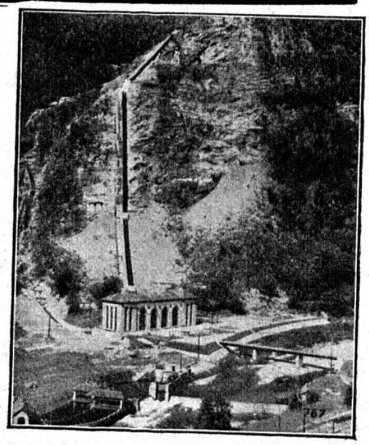

Dilatite

le liège aggloméré perfectionné

isolant idéal contre la chaleur, le froid et le bruit

Wanner & Cie. Sté. Ame., Horgen

Fabrique de liège aggloméré Dilatite

Représentant : G. FROIDEVAUX, 11, Av. Jurigoz, Lausanne. - Tél. 34.269.

Dépôt : Maison GÉTAZ, ROMANG, ECOFFEY, S. A., Lausanne.

SURTENSION ?

Le PARAFOUDRE PF4

vous offre

le MAXIMUM de PROTECTION

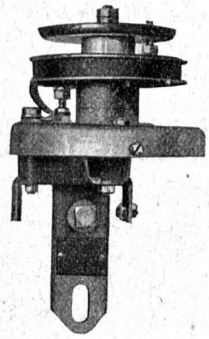

Il a été essayé par la Commission cathodique de l'A. S. E. pour une absorption de

12,000 Amp.

Il est efficace.
Pas de parties mobiles.
Forte baisse de la sustension.
Extinction rapide de l'arc.
Insensible à la poussière.
S'emploie indifféremment pour l'intérieur et l'extérieur.

Fabrique d'Appareillage Electrique

SPRECHER & SCHUH, S.A.

AARAU

Fr. SAUTER, S.A. à Bâle (Suisse)

Spécialités de sa fabrication :

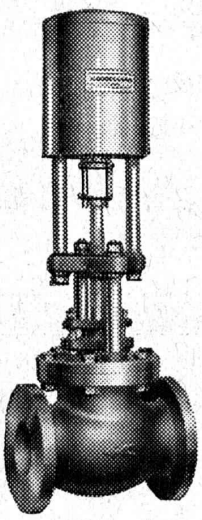

Vanne commandée à distance.

Thermostats
pour saumure frigorifique, chambres froides, armoires chauffantes, chaudières et bouilleurs, plaques chauffantes, etc.

Commandes motrices pour soupapes,

Vannes de commande à distance et de régulation,
ainsi que

Vannes à papillon,
actionnées par moteur électrique,

Interrupteurs à distance actionnés par moteur ou par électro-aimant,

Interrupteurs horaires
pour montage en locaux humides,

Interrupteurs à pression
pour gaz, air et liquides.

Demandez nos catalogues

Bureau technique de GENÈVE, 12, rue Diday.

Béton au

PLASTIMENT

Béton supérieur!

Gasp. WINKLER & Cie **Zurich-Altstetten**

Turbines hydrauliques.

Ponts et charpentes métalliques.

Chaudronnerie. Réservoirs.

Appareils de levage et de transport.

Installation de laiteries, fromageries, abattoirs.

Appareils en acier inoxydable.

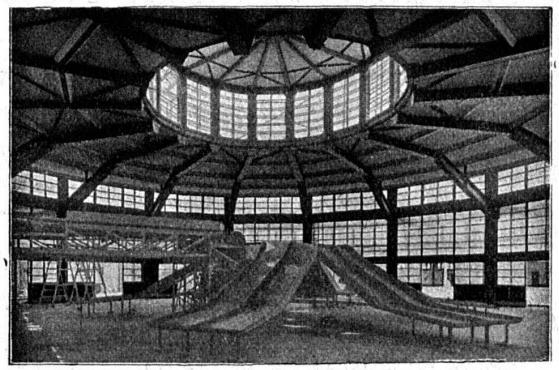

Coupole de la Sihlpost à Zurich.

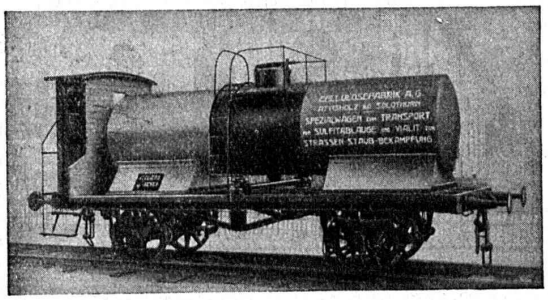

Wagon-Citerne.

Ateliers de Vevey

Constructions mécaniques S. A.

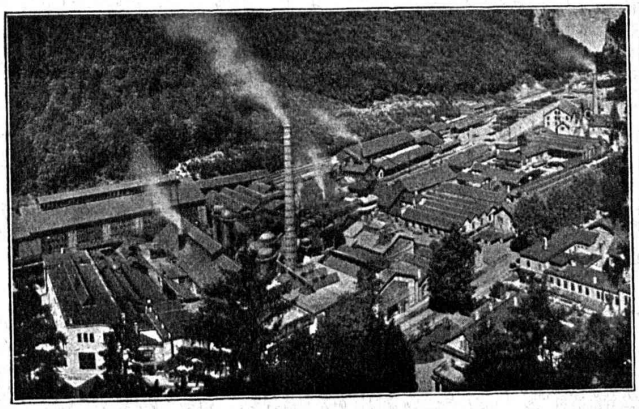

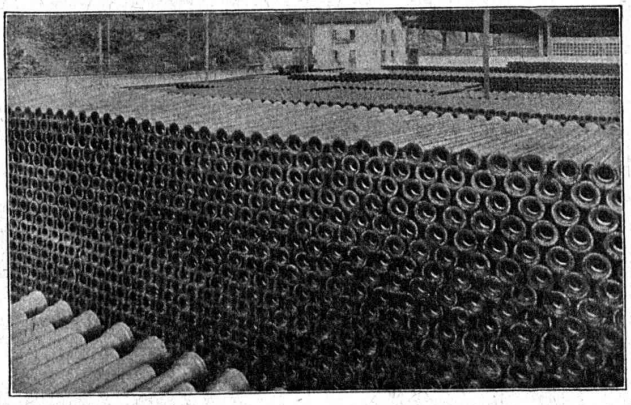

SOCIÉTÉ DES USINES DE LOUIS DE ROLL

USINE DE CHOINDEZ

TUYAUX ET RACCORDS POUR CANALISATIONS D'EAU ET DE GAZ - TUYAUX POUR HAUTES PRESSIONS ET TUYAUX SPÉCIAUX - TUYAUX EN FONTE CENTRIFUGEE "ARENS„ TUYAUX A EMBOITEMENT A VIS

OEHLER AARAU

EISEN- & STAHLWERKE OEHLER & CO. A.-G., AARAU

USINE LA PLUS ANCIENNE EN SUISSE
POUR LA FABRICATION DES
VOIES ET WAGONNETS

Demandez notre nouveau catalogue No. 35.

TUYAUX VIANINI en béton armé centrifugé

POUR TURBINES, CONDUITES FORCÉES, SYPHONS, CANALISATIONS,
CONDUITES A PURIN, ÉGOUTS, etc.

Haute résistance, étanchéité garantie. - Diamètre de 150 à 2000 mm. - Longueur utile jusqu'à 3.60 m.

FABRICATION : DESMEULES FRÈRES
GRANGES-MARNAND

SOCIÉTÉ INTERNATIONALE DES POUTRES SIEGWART
LUCERNE

Vente exclusive pour la Suisse romande, renseignements et études :
J. RACINE-VALLOTTON, ing. EPF, LA TOUR-DE-PEILZ - Téléphone 17.59

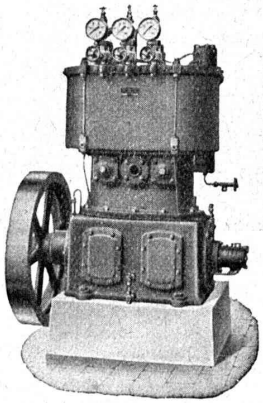

Burckhardt

Compresseurs - Pompes à vide

machines rotatives ou à pistons.

50 ans d'expérience.

S. A. des Ateliers de Construction Burckhardt, Bâle.

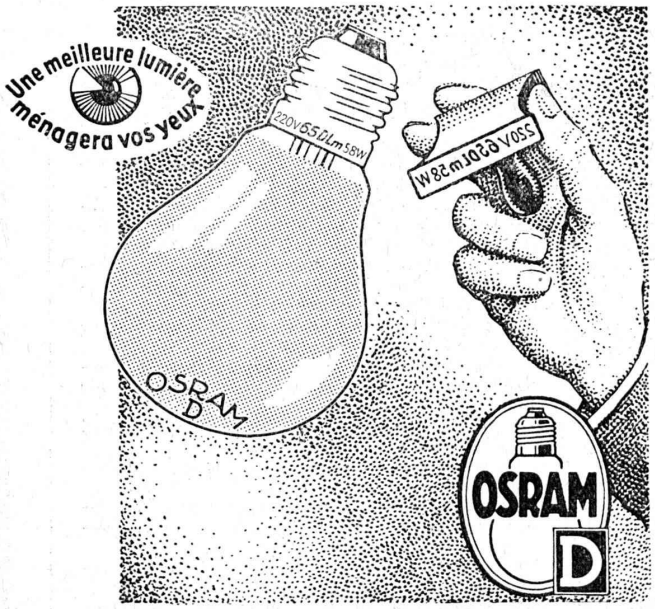

La consommation en watts garantie, par rapport à la lumière obtenue,

c'est la sauvegarde du consommateur contre les lampes médiocres. Toutes les lampes Osram-D portent l'indication de leur intensité et de leur consommation. Aussi, le consommateur n'aura plus de doute sur la lampe qu'il lui faut acheter. Il demandera toujours l'Osram-D, puisqu'il aura une lumière meilleur marché. Aidez vos clients à ménager leur vue, en vendant des lampes qui donnent une meilleure lumière. Conseillez toujours aux lampes

OSRAM-D

avec l'attestation de l'intensité et de la consommation en watts.

Produit suisse, de la Fabrique des lampes Osram à Winterthour

Chauffage central
Installation de cuisines
Armand PAHUD & Cie
ROLLE
Maison fondée en 1897

R. Schmid-Jaisli
Zofingue
Plaques-adresses
Échantillons à disposition

Brevets d'invention
marques - dessins et modèles
A. BUGNION
Physicien diplômé
de l'Ecole Polytechnique Fédérale.
Ancien élève de l'Ecole Supérieure d'Electricité, à Paris.
Ancien expert technique au Bureau Fédéral de la Propriété Intellectuelle.
GENÈVE — Rue de la Cité, 20
LAUSANNE — Grand Pont, 2

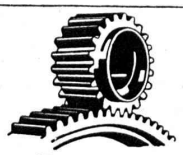
Fabrique d'Engrenages
NETSTAL
SAUTER, BACHMANN & Co
TÉLÉPHONE: NETSTAL 4.44
Fabrication d'engrenages pour tous usages
Spécialité: Engrenages coniques silencieux avec denture hélicoïdale

Tôles perforées

H. HEER & Co
OLTEN

S. T. S. Schweizer. Technische Stellenvermittlung / Service Technique Suisse de placement / Servizio Tecnico Svizzero di collocamento / Swiss Tecnical Service of employment

ZURICH, Tiefenhöfe 11 - Tél. 35.426. - Télégramme: INGÉNIEUR ZURICH

Gratuit pour tous les employeurs.

Nouveaux emplois vacants :

Maschinen-Abteilung.

603. Jüngerer *dipl. Ingenieur* mit mehrjähriger Praxis in verschiedenen Industrien, wenn möglich auch in der Wollindustrie, als techn. Direktor einer französischen Wollspinnerei. Französische Sprache unerlässlich, deutsch erwünscht.

487. *Chemiker* mit nachweisbarer langjähriger Erfahrung in der Fabrikation von Seifen, nach Manila.

543. *Ingenieur*, möglichst Absolvent einer Hochschule mit nachweisbarer langjähriger Erfahrung als selbständiger Konstrukteur von Zentrifugalpumpen. Dauerstelle in der Tschechoslowakei.

545. *Ingenieur*, möglichst Absolvent einer Hochschule, mit langjährigen Erfahrungen in Konstruktion und Ausführung von hydraulischen Pressen. Dauerstelle in der Tschechoslowakei.

547. *Ingenieur*, möglichst Hochschulabsolvent, als Konstrukteur für Walzenwerke. Dauerstelle in der Tschechoslowakei.

591. *Ingenieur* oder Techniker mit mehrjähriger Praxis in Konstruktion und Fabrikation von elektrothermischen Apparaten für Gewerbe und Industrie.

593. *Chemiker-Ingenieur* oder -Techniker für den Aufbau und die Leitung einer Lack- und Farbenfabrik.

595. Tüchtiger *Betriebs-Ingenieur* oder Techniker, 30/40 Jahre, als selbständiger Leiter der Kesselschmiede in Industriewerk.

613. *Techniker* event. Ingenieur für den Verkauf von Wassermessern. Bewerber, die Beziehungen zu Gemeinden und Wasserwerken des Kantons Genf haben, bevorzugt.

615. *Ingenieur* oder Techniker für den Verkauf von Walzwerkprodukten in Japan. Ledige Bewerber.

619. *Ingenieur*, wenn möglich Absolvent einer Hochschule mit nachweisbarer langjähriger Erfahrung, als selbständiger Konstrukteur von Dampfturbinen. Dauerstelle in der Tschechoslowakei.

621. *Ingenieur*, wenn möglich Absolvent einer Hochschule, mit nachweisbarer langjähriger Praxis als selbständiger Konstrukteur von Kupol- und Glühöfen. Dauerstelle nach der Tschechoslowakei.

627. *Ingenieur* oder Techniker als Betriebsinspektor einer bedeutenden Strassenbahn.

629. *Ingenieur* oder Techniker als Betriebsassistent.

Le propriétaire du

BREVET D'INVENTION

en Suisse N. 157.704 pour «Fusée pour projectiles à giration» désirerait **céder** le brevet ou une licence d'exploitation à des fabricants suisses. Pour renseignements: Fl. RABILLOUD, Ingénieur-Conseil, 7, Cours de Rive, à Genève.

BREVETS D'INVENTION
Dessins — Modèles — Marques de Fabrique
NAEGELI & Cie, BERNE
Ingénieurs-Conseils
Bundesgasse 16 — *Téléphone*

S. A. FABRIQUES DE MEUBLES
Horgen-Glaris à Horgen
Maison suisse la plus importante pour
AMEUBLEMENT
de Salles de concert, théâtres, cinématographes, restaurants, cafés, salles à manger, vestibules, etc.

ASCENSEURS ET MOTEURS

SCHINDLER
FONCTIONNEMENT
SILENCIEUX
REPRÉSENTANT POUR LA SUISSE ROMANDE:
V. HAUBRUGÉ, INGÉNIEUR
CH. DE LA BATELIÈRE, **LAUSANNE** TÉL. 22946
8022

Locaux plus clairs grâce aux
FENÊTRES
en acier
„FERMETIC"
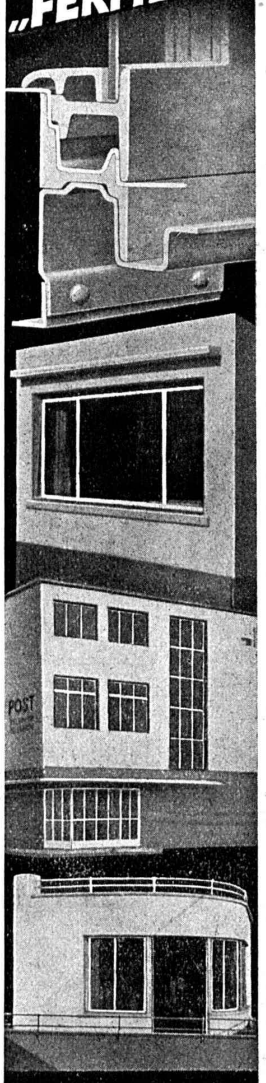
VERWO
S.A.
PFÄFFIKON
SCHWYZ