Zeitschrift: Bulletin technique de la Suisse romande
Band: 61 (1935)
Heft: 9

Werbung

Nutzungsbedingungen
Die ETH-Bibliothek ist die Anbieterin der digitalisierten Zeitschriften auf E-Periodica. Sie besitzt keine Urheberrechte an den Zeitschriften und ist nicht verantwortlich für deren Inhalte. Die Rechte liegen in der Regel bei den Herausgebern beziehungsweise den externen Rechteinhabern. Das Veröffentlichen von Bildern in Print- und Online-Publikationen sowie auf Social Media-Kanälen oder Webseiten ist nur mit vorheriger Genehmigung der Rechteinhaber erlaubt. Mehr erfahren

Conditions d'utilisation
L'ETH Library est le fournisseur des revues numérisées. Elle ne détient aucun droit d'auteur sur les revues et n'est pas responsable de leur contenu. En règle générale, les droits sont détenus par les éditeurs ou les détenteurs de droits externes. La reproduction d'images dans des publications imprimées ou en ligne ainsi que sur des canaux de médias sociaux ou des sites web n'est autorisée qu'avec l'accord préalable des détenteurs des droits. En savoir plus

Terms of use
The ETH Library is the provider of the digitised journals. It does not own any copyrights to the journals and is not responsible for their content. The rights usually lie with the publishers or the external rights holders. Publishing images in print and online publications, as well as on social media channels or websites, is only permitted with the prior consent of the rights holders. Find out more

Download PDF: 09.12.2025

ETH-Bibliothek Zürich, E-Periodica, https://www.e-periodica.ch

N° 9 — 61me année. 27 avril 1935.

Bulletin Technique

de la Suisse romande

Organe de la Société suisse des ingénieurs et des architectes, des Sociétés vaudoise et genevoise des ingénieurs et des architectes, de l'Association des Anciens élèves de l'Ecole d'ingénieurs de l'Université de Lausanne et des Groupes romands des Anciens élèves de l'Ecole polytechnique fédérale.

Organe de publication de la Commission centrale pour la navigation du Rhin.

Troesch & Cº S.A., Berne

Fabrique d'Appareils Sanitaires

TUYAUX VIANINI en béton armé centrifugé

POUR TURBINES, CONDUITES FORCÉES, SYPHONS, CANALISATIONS, CONDUITES A PURIN, ÉGOUTS, etc.

Haute résistance, étanchéité garantie. - Diamètre de 150 à 2000 mm. - Longueur utile jusqu'à 3.60 m.

FABRICATION : DESMEULES FRÈRES GRANGES-MARNAND — SOCIÉTÉ INTERNATIONALE DES POUTRES SIEGWART LUCERNE

Vente exclusive pour la Suisse romande, renseignements et études :

J. RACINE-VALLOTTON, ing. EPF, LA TOUR-DE-PEILZ - Téléphone 17.59

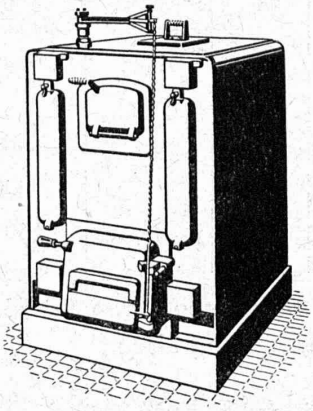

SULZER

Chauffage central

Service d'eau chaude

Ventilation

SULZER FRÈRES, Société Anonyme, **WINTERTHUR**

Bureau à **Lausanne:** 11, rue du Midi, 11. — Téléphone : 23.367

Société Suisse des Explosifs

Usine et siège à GAMSEN près Brigue (Valais)

Explosifs de sûreté :

GAMSITE

et SIMPLONITE

Dynamites à tous dosages
Dynamite „Antigel"
Mèches et Détonateurs

Tous accessoires pour le tir des Mines

Télégrammes : „ Explosifs-Brigue "
Téléphone : N° 181, Brigue

Ateliers de Constructions métalliques et mécaniques

GIOVANOLA FRÈRES S. A.

MONTHEY (Suisse)

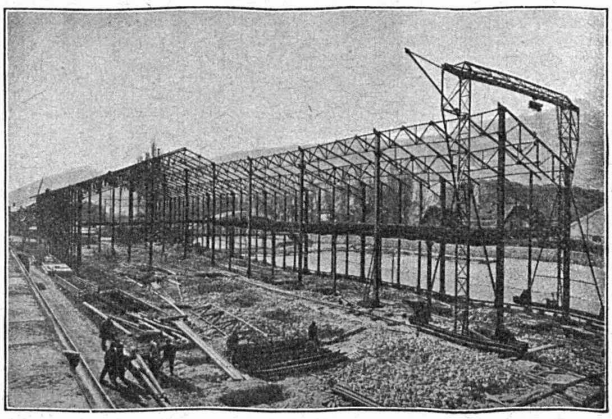

Ponts et charpentes métalliques.
Constructions entièrement soudées par procédé électrique.
Ponts roulants. Grues. Vannes. Chaudronnerie en fer.
Conduite forcée. :: Gazomètres.
Réservoirs et appareils mélangeurs.
Cuves à huile pour transformateurs.
Serrurerie en bâtiment.

Sté An. BROWN, BOVERI & Cie, BADEN

Bureaux techniques : Baden, Bâle, Berne, Lausanne

Les disjoncteurs dans l'eau Système Brown Boveri

pour 6,4 - 11 - 24 - 37 kV; 100 000 - 250,000 - 400 000 kVA,
suppriment tout danger d'incendie et toute production de suie.

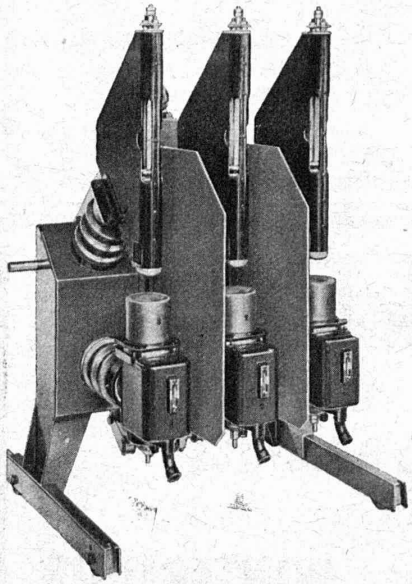

Disjoncteurs dans l'eau Système Brown Boveri.

Quelques fournitures en Suisse :

	Pièces	Tension de service kV	Courant nominal A
Services électriques du Canton de Zurich (Centrale de Dietikon)	14	8,9	400
Services électriques de la Ville de Berne	30	6,4	400
Forces motrices du Nord-Est de la Suisse (Centrale de Beznau)	23	8,5	640
Service électriques de la Ville de Zurich (Sous-station de l'Abattoir)	26	6/11	640

Construction éprouvée absolument sûre, encombrement réduit, maximum de simplicité, révision aisée.

Demandez notre feuille explicative N° 1353 F sur ce Type d'interrupteur.

TRANSPORTEURS A COURROIE "RACO"

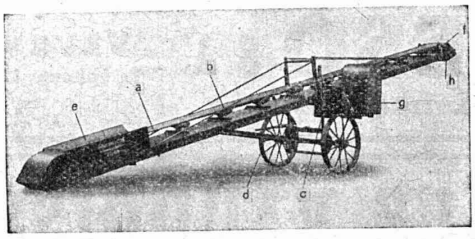

L'emploi de transporteurs à courroie RACO, de chargeurs à godets marchant sur chenilles ou d'autres appareils transporteurs — machines éprouvées que nous livrons comme spécialités — augmente le rendement tout en réduisant considérablement les frais de manutention.

Prospectus et offres à disposition.

Vente exclusive pour la Suisse :

ROBERT AEBI & Cie, S. A., ZURICH

Bureau technique - Fabrique de machines d'entreprises - Téléphone 31750

CHAUFFAGES CENTRAUX :
BRULEURS A HUILE :

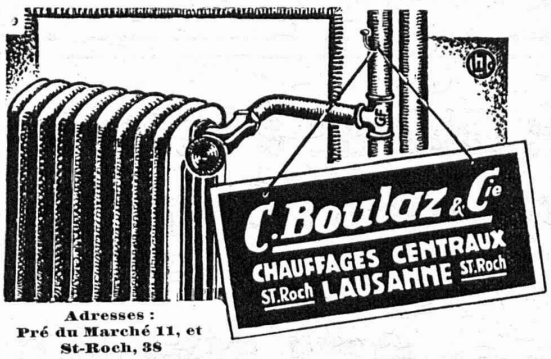

Adresses :
Pré du Marché 11, et
St-Roch, 38

SPAGNOL

Ferronnier - Lausanne

TOUTES SPÉCIALITÉS MÉTALLIQUES

CHARLES MAIER & Cie

FABRIQUE D'APPAREILS ÉLECTRIQUES - SCHAFFHOUSE

16, Place St-François Bureau de **LAUSANNE** Téléphone 27.222

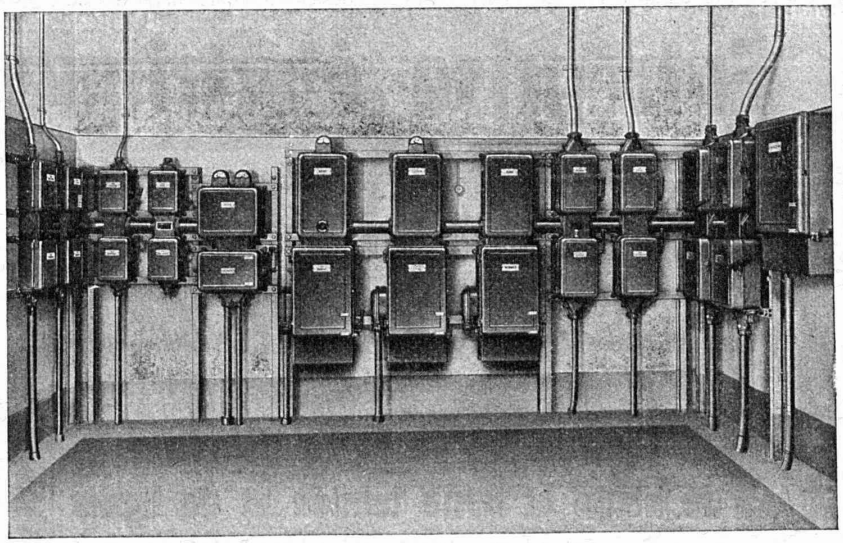

Tableau
de
distribution à basse tension
sous coffrets en fonte
pour
force ou lumière

Coffrets
automatiques
pour
la protection des moteurs à courant triphasé.

Entreprise générale de Travaux d'asphaltage

pour Couvertures et Dallages étanches de Toitures plates, Voûtes, Tunnels.
Terrasse, Balcons, Chambres à lessives, Chambres de bains, Etendages, etc.
Application verticale Pour assèchement des murs.

Travaux garantis.

LAUSANNE Téléphone 22.826 — **O. ROSSO S.A.** — VEVEY Téléphone 151

ASPHALTEUR

LA BANQUE CANTONALE VAUDOISE

met ses services à la disposition de

MM. les INDUSTRIELS, COMMERÇANTS et PARTICULIERS

Toutes opérations de banque aux meilleures conditions.

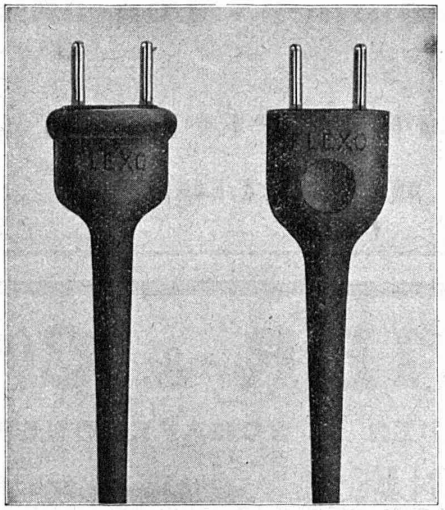

S.A. des Câbleries & Tréfileries

COSSONAY-GARE

Cordons "FLEXO"

pour appareils électriques transportables
avec fiches incassables
formant corps avec le cordon.

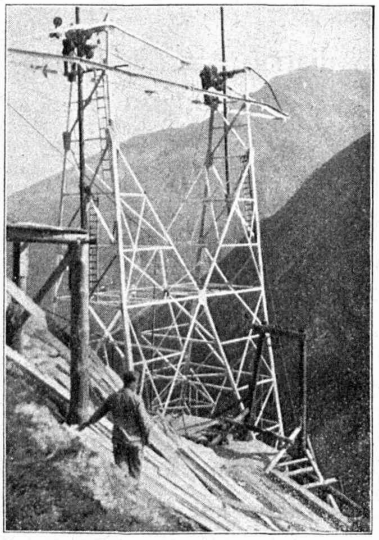

Entreprise électrique

C. ERNI & Cie

Av. des Bergières 37 LAUSANNE Téléphone 26 202

Construction de lignes aériennes de haute et basse tension et de lignes de contact pour chemins de fer

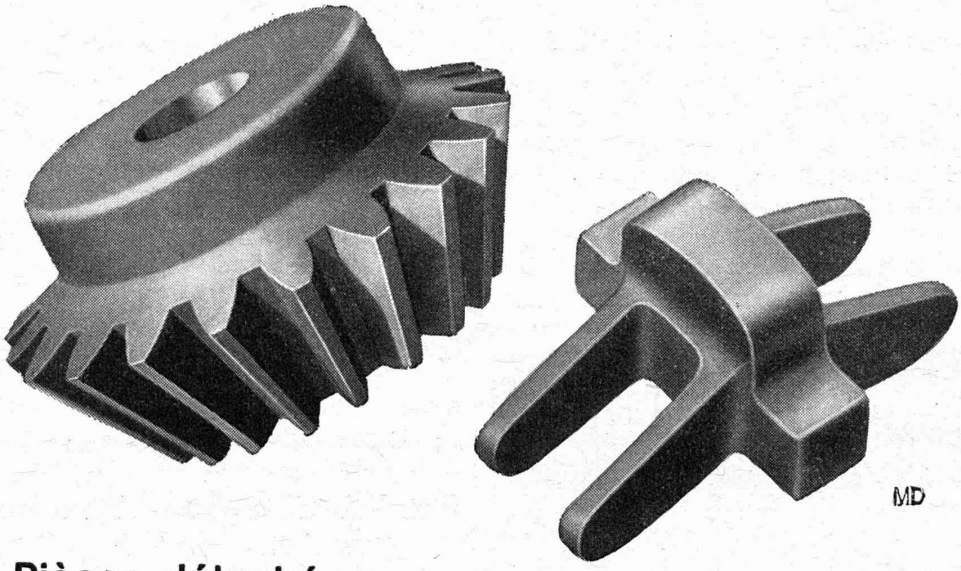

Pièces détachées
d'appareils de qualité et bon marché,

sont obtenues par le matriçage à chaud. Avantages: Suppression d'opérations d'usinage, surfaces lisses et propres, homogénéité absolue, fabrication rapide et prix avantageux. Soumettez-nous vos problèmes.

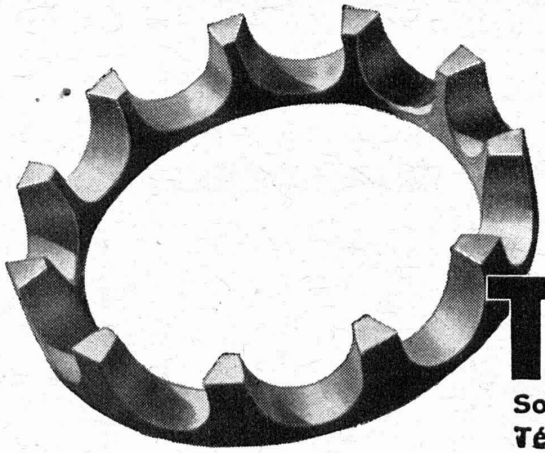

THÉCLA

Société Anonyme St-Ursanne
Téléphone 3155 et 3156

ATELIERS DES CHARMILLES S. A. GENÈVE

PIOTTINO - SUISSE

320 M DE CHUTE

2 TURBINES

FRANCIS DE 35 500 CV

TURBINES HYDRAULIQUES

CHARMILLES - GENÈVE

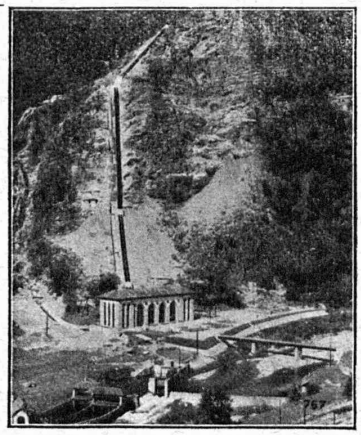

Poste de secrétaire

Association technique cherche **académicien** (ingénieur civil, juriste, économiste national) comme **secrétaire et rédacteur** du journal technique. Conditions: Connaissances parfaites du français et de l'allemand et si possible de l'italien; talents de journaliste. Date d'entrée à convenir. Offres avec copie des certificats sur l'activité antérieure sous chiffre *B T 777 à la case postale 88, Zurich-Hauptbahnhof.*

Offres d'exploitation de Brevets d'invention

IMER & DE WURSTEMBERGER ci-devant **E. IMER-SCHNEIDER** INGÉNIEUR CONSEIL **GENÈVE**

Les propriétaires des brevets suisses suivants désirent entrer en relation avec des fabricants suisses, en vue de la fabrication des articles brevetés, et seraient disposés à céder des licences d'exploitation ou à vendre leurs brevets.

N° 121 072, Auguste **Pellerin,** pour: Procédé pour la fabrication d'un produit cellulosique ayant l'aspect de la laine.

N° 140 659, Michel **Dassonville,** pour: Dispositif servant à friser les fils de matière cellulosique à la sortie des machines de filature.

N° 135 172, The François Cementation Company Ltd., pour: Machine pour l'excavation de tunnels ou de puits.

N° 153 791, Robert Kirkland **Mills,** pour: Tissu à mailles et procédé pour sa fabrication.

N° 154 634, Stanley Jaffa **Harley,** pour: Dispositif électrique de commande à distance.

N° 134 083, Société des Usines Chimiques Rhône-Poulenc, pour: Procédé de fabrication du manganate de potasse.

N° 156 745, Bozel-Maletra Société Industrielle de Produits chimiques, pour: Procédé de fabrication de chromates et de bichromates.

N° 120 149, Ferencz **Gebauer,** und « **Danuvia** » **Ipari- és Kereskedelmi R. T.,** pour: Mit der Propellerwelle verbundene Steuerung für Maschinengewehre.

Prière d'adresser les offres ou propositions à MM. **Imer & de Wurstemberger,** ci-devant E. Imer-Schneider, Ingénieur-Conseil, 14, rue du Mont-Blanc, à **Genève,** qui les transmettront à qui de droit.

MINÉRALOGIE ET PÉTROGRAPHIE

APPLICATIONS INDUSTRIELLES — EXPERTISES ET PROJETS

PHILIPPE DU PASQUIER

INGÉNIEUR-CONSEIL

Jaman-Béthusy, LAUSANNE **Téléphone 33.405**

S. A. FABRIQUES DE MEUBLES

Horgen-Glaris à Horgen

Maison suisse la plus importante pour

AMEUBLEMENT

de Salles de concert, théâtres, cinématographes, restaurants, cafés, salles à manger, vestibules, etc.

INDICATEUR VAUDOIS

Livre d'adresses de Lausanne et du Canton de Vaud.

DANS TOUTES LIBRAIRIES

CALCULS DE STABILITÉ

PROJETS - SURVEILLANCE - EXPERTISE

BÉTON ARMÉ

ET CONSTRUCTIONS DIVERSES

A. PARIS, INGÉNIEUR - CONSEIL LAUSANNE

Petit Beaulieu, Av. Beaulieu. — Téléphone 24.692

LES BUREAUX DU COMPTOIR D'INFORMATIONS S. A.

agence de renseignements commerciaux

sont transférés: Rue Pichard, Grand-Pont

immeuble Publicitas

THAK ASBESTOS

les meilleures garnitures de FREINS anglais

A. WÜST-REBSAMEN, Rüti, Zch. Tel. 54

Confirmé en Suisse depuis 15 ans

"Employez des ***Chaines Galle*** *au lieu de courroies*

Production augmentée. Rendement 98% Demandez prix-courant et questionnaire s.v.pl.

Fabrique de Chaines Galle à Luzerne. S.A.

Téléphone Nos 21.696 & 24.565

NOTZ & CO.

BIENNE

Atlas

OUTILLAGE · ACIER SANDVIK

Brevets d'invention

marques - dessins et modèles

A. BUGNION

Physicien diplômé de l'Ecole Polytechnique Fédérale. Ancien élève de l'Ecole Supérieure d'Electricité, à Paris. Ancien expert technique au Bureau Fédéral de la Propriété Intellectuelle.

GENÈVE Rue de la Cité, 20 | **LAUSANNE** Grand Pont, 2

Chauffage central

Installation de cuisines

Armand PAHUD & Cie

ROLLE

Maison fondée en 1897

R. Schmid-Jaisli

Zofingue

Plaques-adresses

Échantillons à disposition

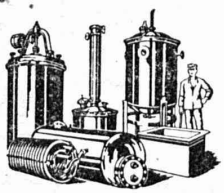

BOILERS, RÉSERVOIRS, RÉCIPIENTS D'EXPANSION CONDUITES

ainsi que tous travaux en tôle jusqu'à une épaisseur de 15 mm.

H. Bertrams S. A., Bâle 13

Rue des Vosges N° 101

Téléphone 24.690 et 24.699

Tôles perforées

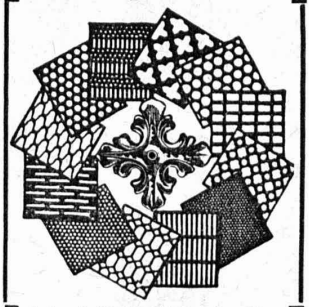

H. HEER & C°

OLTEN