

Zeitschrift: Bulletin technique de la Suisse romande
Band: 34 (1908)
Heft: 3

Vereinsnachrichten

Nutzungsbedingungen

Die ETH-Bibliothek ist die Anbieterin der digitalisierten Zeitschriften auf E-Periodica. Sie besitzt keine Urheberrechte an den Zeitschriften und ist nicht verantwortlich für deren Inhalte. Die Rechte liegen in der Regel bei den Herausgebern beziehungsweise den externen Rechteinhabern. Das Veröffentlichen von Bildern in Print- und Online-Publikationen sowie auf Social Media-Kanälen oder Webseiten ist nur mit vorheriger Genehmigung der Rechteinhaber erlaubt. [Mehr erfahren](#)

Conditions d'utilisation

L'ETH Library est le fournisseur des revues numérisées. Elle ne détient aucun droit d'auteur sur les revues et n'est pas responsable de leur contenu. En règle générale, les droits sont détenus par les éditeurs ou les détenteurs de droits externes. La reproduction d'images dans des publications imprimées ou en ligne ainsi que sur des canaux de médias sociaux ou des sites web n'est autorisée qu'avec l'accord préalable des détenteurs des droits. [En savoir plus](#)

Terms of use

The ETH Library is the provider of the digitised journals. It does not own any copyrights to the journals and is not responsible for their content. The rights usually lie with the publishers or the external rights holders. Publishing images in print and online publications, as well as on social media channels or websites, is only permitted with the prior consent of the rights holders. [Find out more](#)

Download PDF: 22.02.2026

ETH-Bibliothek Zürich, E-Periodica, <https://www.e-periodica.ch>

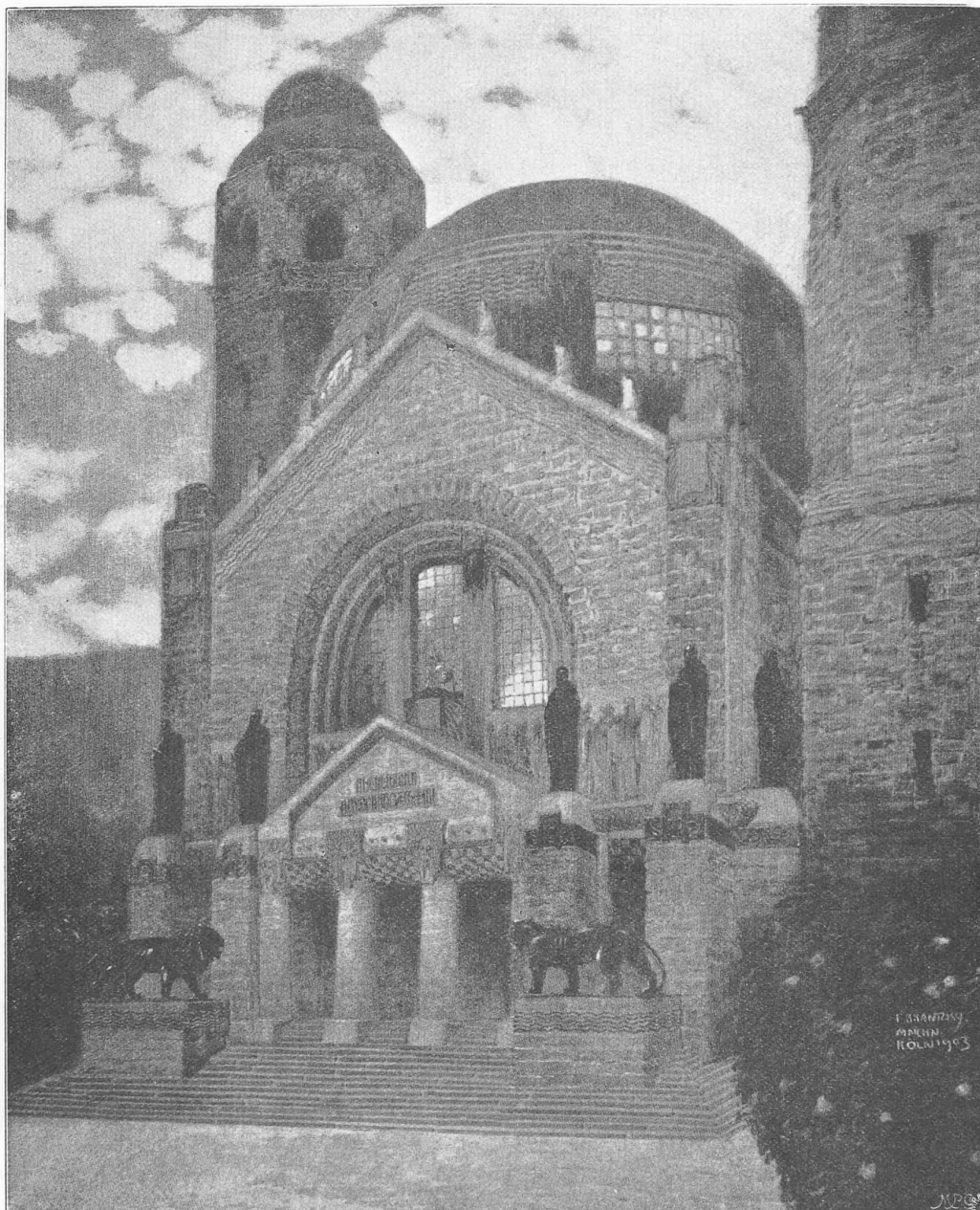

Cliché de la « Deutsche Bauzeitung ».

Fig. 85. — Projet pour une Université. — Architecte : M. F. Brantzky, à Cologne.

nouvelles dans le retour à l'enfance de l'art ; si les mêmes essais devaient être faits dans d'autres branches de l'activité humaine, nous devrions nous attendre à d'incroyables conditions d'existence. Il va sans dire que de telles expériences ne peuvent être faites dans la vie pratique ; c'est donc à l'architecture décorative et aux arts qui en dépendent qu'incombe le privilège douteux de se prêter à toutes les extravagances expérimentales du modernisme.

SOCIÉTÉS

Société suisse des ingénieurs et architectes.

Circulaire du Comité central aux Sections.

Zürich, le 30 janvier 1908.

Honorés Collègues,

Le Comité de l'« Association internationale des architectes » invite les architectes à prendre part au VIII^e congrès qui tiendra ses assises à Vienne, du 18 au 24 mai 1908. Nous vous transmettons, pour être mises à la disposition des membres de vos Sections, un certain nombre de circulaires d'invitation et de formulaires d'inscription, et vous prions de nous faire connaître les noms de ceux de vos membres qui participeront au congrès.

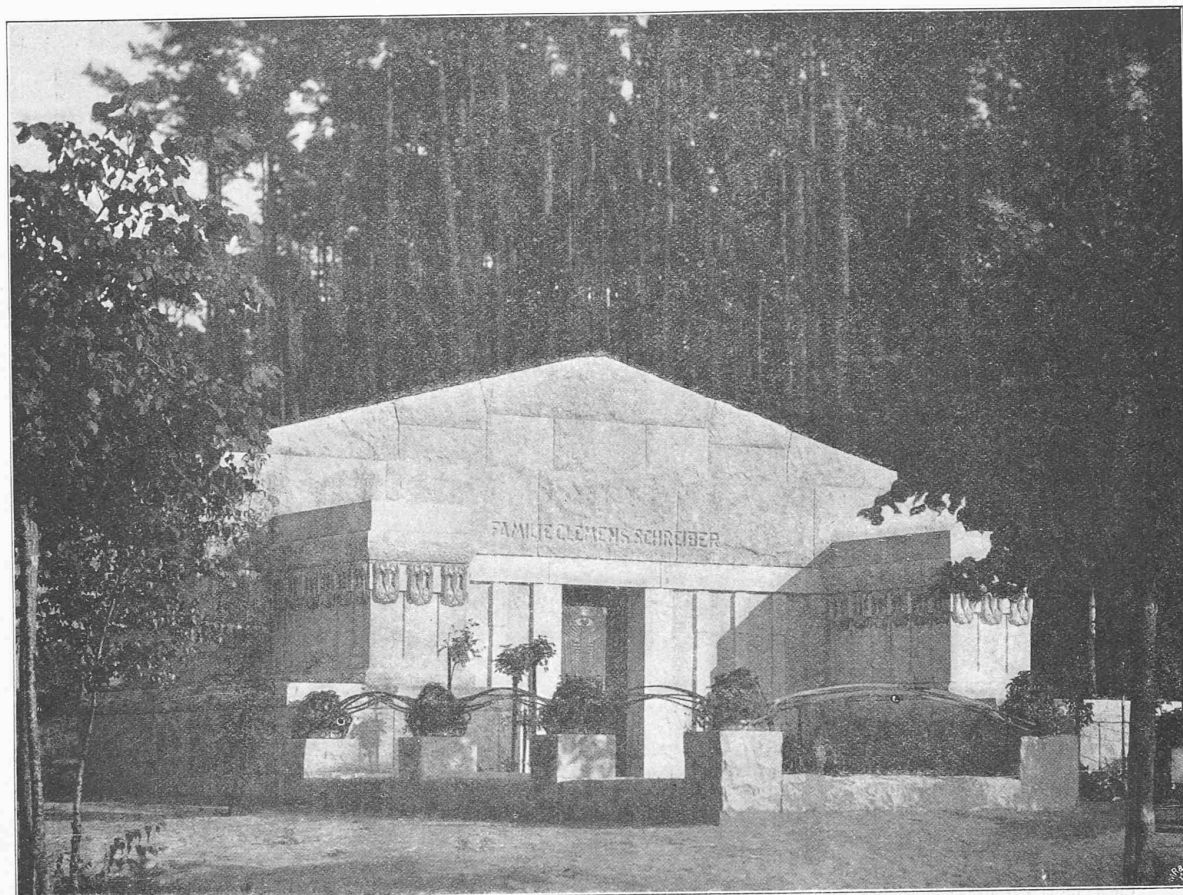

Cliché de la « Deutsche Bauzeitung ».

Fig. 86. — Tombeau de la famille Schreiber, à Eberswalde. — Architecte : M. J. Baader, à Dresde.

Une exposition internationale d'architecture coïncidera avec le congrès. Le Comité central s'y est réservé une place ; il ne pourra toutefois décider s'il y a lieu d'organiser une division spéciale pour la Suisse que lorsqu'il sera fixé sur le nombre des architectes qui exposeraient éventuellement leurs ouvrages. Nous vous prions donc d'en informer les membres de vos Sections et de nous communiquer au plus tôt — notre décision devant être prise avant le 15 février — les adhésions que vous pourriez recueillir.

Avec considération distinguée.

Au nom du Comité central de la Société suisse
des ingénieurs et architectes :

Le Président,
G. NAVILLE.

Le Secrétaire,
H. PETER.

Les membres de la section vaudoise de la Société suisse des ingénieurs et architectes peuvent obtenir le programme et le formulaire d'inscription en s'adressant au président, M. Epitoux, architecte, à Lausanne. S'inscrire avant le 15 février.

Estratto dal processo verbale della XXXIII^a assemblea in Bellinzona.

a) *Società Cantonale* : presenti 64 membri. Si dà lettura : del verbale dell'assemblea di Bignasco, del rapporto amministrativo (copia allegata puramente a titolo d'informazione) del conto

1907 (idem) e della relazione dei revisori proponente l'approvazione e ringraziamenti al Comitato.

Sono riammessi 4 soci (già fondatori e poi sortiti dalla Società) : ispettore forestale Bezzola, geometra Ferretti, ingegneri Emilio Motta ed Ad. Zollinger, direttore della Lötschbergbahn.

Si accettano 8 nuovi soci : ing. A. Albertini, chim. Balli Val., Bolla, prof. Cesare, Bremis Gil., impr. Gohl, arch. T. Ramelli, arch. Ber. Schindler A. indus., Sutter Giac., geom.-ing.

Comitato pel bilancio 1908-09 : confermati : Rusca, ing., Giovanni ; Bonzanigo, ing. A.-C. ; Casella, ing. Giovanni ; Rusconi, arch. Ettore ; Magoria, ing. Giuseppe ; la designazione del Segretario e del Cassiere si farà più tardi alla sua costituzione.

Revisori : Bonzanigo ing. Rusca, Bianchi ing. Arrigo, Albisetti Carlo, ispettore forestale.

Prossima assemblea : sarà tenuta a Locarno, possibilmente con visita all'impianto della Verzasca per Lugano : epoca da destinarsi dal Comitato.

Heimatschutz : delegati per la costituenda sezione Ticinese : architetti A. Marazzi e P. Zanini ; con tributo annuo fr. 60.

Bürgerhaus : commissione cantonale : architetti E. Rusconi, A. Ghezzi, A. Guidini, P. Zanini, R. v. Krammichfeld, G. Bordri-zotti, T. Quadri ; con tributo fr. 100 pel 1908 ed altrettanti pel 1909.

Pubblicazione d'un Capitolato d'Oneri ed Elenco delle merci e dei prezzi, da rivedere periodicamente a cura di una commissione permanentemente in carica, affidandone la vendita a qualche editore.

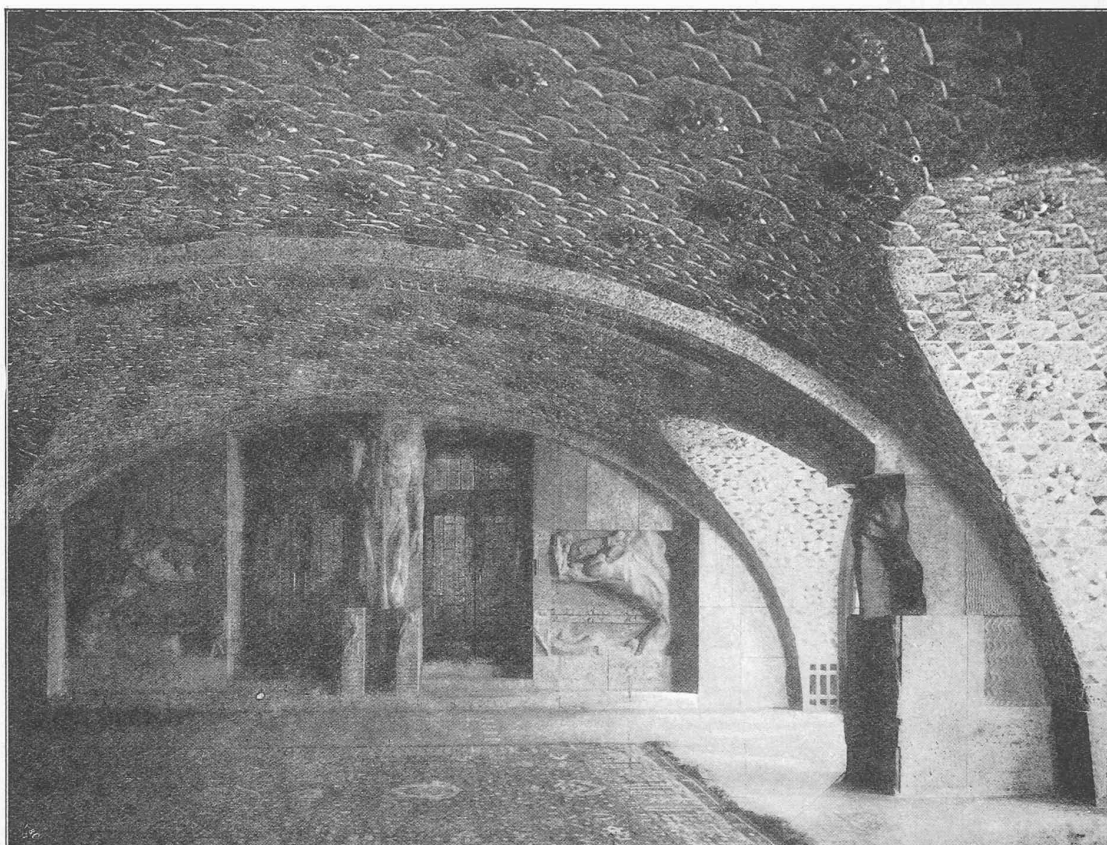

Cliché de la « Deutsche Bauzeitung ».

Fig. 87. — Restaurant Rheingold, à Berlin. — Architecte : M. B. Schmitz, ingénieur, à Charlottenbourg.

b) *Sezione federale* : presenti 28 membri. Si risolve : la propaganda per raccogliere nuovi soci ; la designazione dei delegati di volta in volta a cura del Comitato : organizzazione delle feste dal 1909, prendendo opportuni accordi colla Società Cantonale e col Comitato Centrale, affidandone l'incarico a quello Cantonale il quale provvederà come meglio reputerà del caso.

Alle 12 ¹/₄ p. banchetto alla Cervia di circa 100 coperti, cui presenziarono un delegato del Governo, delle città di Bellinzona, Locarno e Lugano, di sodalizi diversi ; in oltre parteciparono numerose rappresentanze italiane (della città e provincia di Novara, del Lago Maggiore) e mandaronsi numerose adesioni dal vicino regno, dalla Svizzera interna e dall'Alsazia.

Allo champagne fu presentato con acconcie parole l'ingegnere Pietro Caminada (ora cittadino milanese, residente a Roma, ma il cui padre era d'origine di Vrin nel Canton Grigione) ed il suo collaboratore principale, ingegnere Filippo Fiorentini, arrivati à Bellinzona alle 10 ant^{me}.

Alle 3 p. nel Salone del Gran Consiglio, rigurgitante d'invitati (oltre 250) il presidente Rusca espone al conferenziere Caminada i desiderata della Società Ticinese in rapporto ai bisogni della Svizzera e di un più conveniente ed efficace commercio di transito dalla valle del Po a quella del Reno, facendo voti che il progetto possa realizzarsi presto, d'opo dichè il suddetto intrattenne l'auditorio per un ora e mezza, esponendo il proprio sistema, illustrandolo convenientemente e sostenendo al termine un contraddittorio con parecchi membri della Società, dimostrandone ancor meglio l'efficacia. Aggiunse che nel mese

di marzo si faranno a Roma, nell'Accademia dei Licei esperimenti concludenti, mediante modelli in scala di 1 : 10, cui verranno invitati competenti ed interessati a parteciparvi, servendosi all'uopo di immensi locali disponibili e dell'acqua Paola, condizioni e requisiti indispensabili all'uopo e quasi impossibili a trovarsi altrove, in misura pari o più favorevole.

L'auditorio, il quale si era andato sempre più affollando, dimostrò all'illustre conferenziere la propria soddisfazione con segni manifesti ed entusiastici applausi.

Association amicale des anciens élèves de l'Ecole d'ingénieurs de l'Université de Lausanne.

Offres d'emploi.

Pour la Suisse on cherche un ingénieur de section à la direction et pour la construction d'un chemin de fer de montagne. Entrée immédiate désirée. Connaissance exigée de la langue allemande.

Pour les levés et le projet d'une grande usine hydro-électrique suisse et éventuellement pour la construction, on cherche un ingénieur indépendant, expérimenté et de toute confiance. — On engagerait également le personnel technique nécessaire qui lui serait attaché.

S'adresser au Secrétariat de l'Ecole d'ingénieurs.