Zeitschrift: Ensemble avec nos garçons et nos filles : bulletin pédagogique : revue de la Société fribourgeoise d'éducation

Herausgeber: Société fribourgeoise d'éducation

Band: 98 (1969)

Heft: 8

Werbung

Nutzungsbedingungen

Die ETH-Bibliothek ist die Anbieterin der digitalisierten Zeitschriften auf E-Periodica. Sie besitzt keine Urheberrechte an den Zeitschriften und ist nicht verantwortlich für deren Inhalte. Die Rechte liegen in der Regel bei den Herausgebern beziehungsweise den externen Rechteinhabern. Das Veröffentlichen von Bildern in Print- und Online-Publikationen sowie auf Social Media-Kanälen oder Webseiten ist nur mit vorheriger Genehmigung der Rechteinhaber erlaubt. Mehr erfahren

Conditions d'utilisation

L'ETH Library est le fournisseur des revues numérisées. Elle ne détient aucun droit d'auteur sur les revues et n'est pas responsable de leur contenu. En règle générale, les droits sont détenus par les éditeurs ou les détenteurs de droits externes. La reproduction d'images dans des publications imprimées ou en ligne ainsi que sur des canaux de médias sociaux ou des sites web n'est autorisée qu'avec l'accord préalable des détenteurs des droits. En savoir plus

Terms of use

The ETH Library is the provider of the digitised journals. It does not own any copyrights to the journals and is not responsible for their content. The rights usually lie with the publishers or the external rights holders. Publishing images in print and online publications, as well as on social media channels or websites, is only permitted with the prior consent of the rights holders. Find out more

Download PDF: 13.12.2025

ETH-Bibliothek Zürich, E-Periodica, https://www.e-periodica.ch

UNE RÉVOLUTION DANS L'ART DES DICTIONNAIRES

VOICI CE QU'ILS EN PENSENT

HENRI TROYAT *de l'Académie française*

«... Soyez sûr que je n'exagère pas mon sentiment en vous disant que vous avez accompli là une œuvre admirable d'intelligence, d'érudition, de goût, de clarté, de méthode. Ce monument - car c'en est un! - mérite d'être visité par tous, à toute heure du jour. Comptez sur moi pour crier en toute occasion le bien que j'en pense!»

MARCEL ACHARD *de l'Académie française*

«... Votre œuvre monumentale inspire le respect et l'admiration. J'ai pu utiliser votre dictionnaire dès ce matin. Je ne savais pas à quel point il me manquait.»

ANDRÉ MALRAUX

«... Chacun se réjouit de la réussite de cette œuvre à maints égards exemplaire et pour laquelle la langue française n'a pas cessé de vivre en 1850».

ANDRÉ MAUROIS *de l'Académie française*

«... Admirable et précieux dictionnaire... Le ROBERT me rend les plus grands services... et la partie analogique, si précieuse, lui donne un caractère entièrement original. Le ROBERT sera justement célèbre».

En 6 volumes, format 23×31 cm.
Couronné par l'Académie Française
Prix Vaugelas

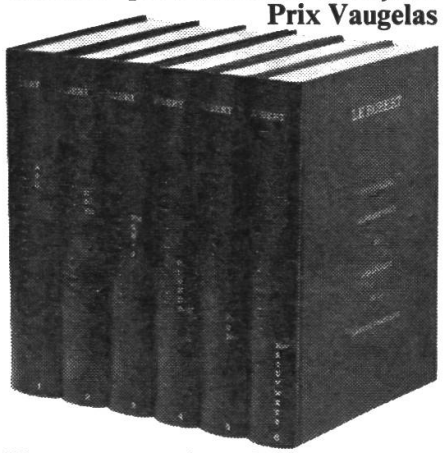

Un ouvrage unique, indispensable à toute personne cultivée
En vente en librairie

BON DE DOCUMENTATION

Veuillez me faire parvenir, sans engagement de ma part, votre documentation sur LE ROBERT.

Nom _____ Prénom _____

Adresse _____

Larges facilités de paiement **B-51**

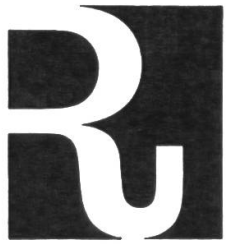

LE ROBERT
SOCIÉTÉ DU NOUVEAU LITTRÉ

ADMINISTRATION SPES
1, RUE DE LA PAIX 1002 LAUSANNE

ET VOICI POURQUOI LE ROBERT VOUS EST NÉCESSAIRE

Le ROBERT est le seul dictionnaire alphabétique et analogique de la langue classique et moderne.

1. Vous recherchez un mot oublié ou inconnu?

Par exemple, comment appelle-t-on le nid d'un oiseau rapace? Un dictionnaire simplement alphabétique vous laisse sur votre faim. Dans le ROBERT

au mot **NID** page 620 tome 4

> *aux aguets* (cit. 2) *dans son nid, qui ne sort pas encore du nid.* V. **Niais.** *Nid d'aigle.* V. **Aire** (Cf. Lambeau, cit. 7). *Oter du nid.* V. **Dénicher.** — *Mettre un nichet* dans un nid pré-*

au mot **OISEAU** page 727 tome 4

> *oiseaux de proie ont les griffes puissantes.* V. **Serre.** *Plumes de l'aile des oiseaux de proie.* V. **Cerceau.** *Nid d'oiseau de proie.* V. **Aire.**

et au mot **RAPACE** page 646 tome 5

> **taire, serpentaire, spizaète, uraète, vautour...** *Rapace qui fond* sur sa proie. Nid de rapace.* V. **Aire** (I, 2°). — *Rapaces nocturnes* (famille des *Strigidés** ou *Bubonidés*). V. **Bubo,**

le mot **AIRE** est retrouvé

2. Vous recherchez une citation exacte ou l'auteur de cette citation?

Par exemple: «la critique est aisée et l'art est difficile».
Dans le ROBERT, aux mots **CRITIQUE, AISE, ART** et **DIFFICILE,** l'auteur **DESTOUCHES** est retrouvé. Le ROBERT vous donnait 4 clés pour le redécouvrir!

3. Le ROBERT est la seule étude complète du français classique et contemporain, de VILLON à CAMUS.

Plus de 200.000 citations de milliers d'auteurs: Camus, Colette, Maurois, Queneau, Valéry, etc.

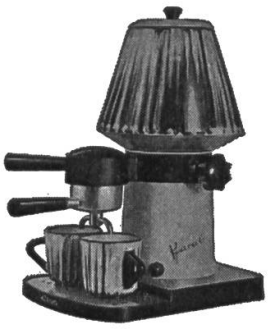

Cristallerie, porcelaine,
articles et appareils ménagers,
GRAND CHOIX SUR TROIS ÉTAGES
Liste pour cadeaux de mariage.

Bregger au Tilleul Fribourg

A la belle Jardinière

Fribourg Place de la Gare

La Maison du plus grand choix en vêtements masculins.

albin baeriswyl sa FRIBOURG

CHAUFFAGES CENTRAUX
INSTALLATIONS SANITAIRES
AV. ST-PAUL 13 - ☎ (037) 21565
SUCC. A ESTAVAYER-LE-LAC

PHOTO - CINÉ - PROJECTION

Hans Schmid & Fils

le spécialiste qui vous conseille mieux

Pérolles 24 1700 FRIBOURG
Tél. 2 51 81

paillard

Rue de Romont 11

OPTIQUE
PHOTO
CINÉ
SON

Studio Hi-Fi
Grande salle de projection
Fribourg

VESTITA

Confection et Chemiserie pour messieurs et jeunes gens

Pérolles 1 Tél. 2 25 21 Fribourg

Gérant : **J. Neuhaus**

Patrouille de Mirages III RS

L'AVENIR, C'EST TON METIER!

Sais-tu *que ta profession sera passionnante si tu prends le soin de la choisir dans une industrie dynamique et en pleine expansion?*

Sais-tu *que notre industrie horlogère occupe une position unique dans le monde et que plus d'un milliard de montres suisses sont portées sur les cinq continents?*

Sais-tu *qu'Ebauches S.A. a fourni le 80% des pièces constitutives de ces montres?*

Ebauches S.A. *t'invite à connaître l'éventail des professions qui te sont offertes dans le cadre de ses usines, de ses laboratoires de recherches, de ses bureaux techniques et de son administration.*

Envoie aujourd'hui même le coupon ci-dessous dûment rempli. Tu recevras une plaquette illustrée qui t'aidera à mieux choisir ton métier et qui te fera comprendre pourquoi nous sommes fiers de travailler à Ebauches S.A.

BON: *Veuillez m'envoyer gratuitement votre brochure «L'avenir, c'est ton métier»*

Nom *Prénom*

Rue *No postal et localité*

Age *Ecole* **BP 2**

Ebauches S.A. 2001 Neuchâtel

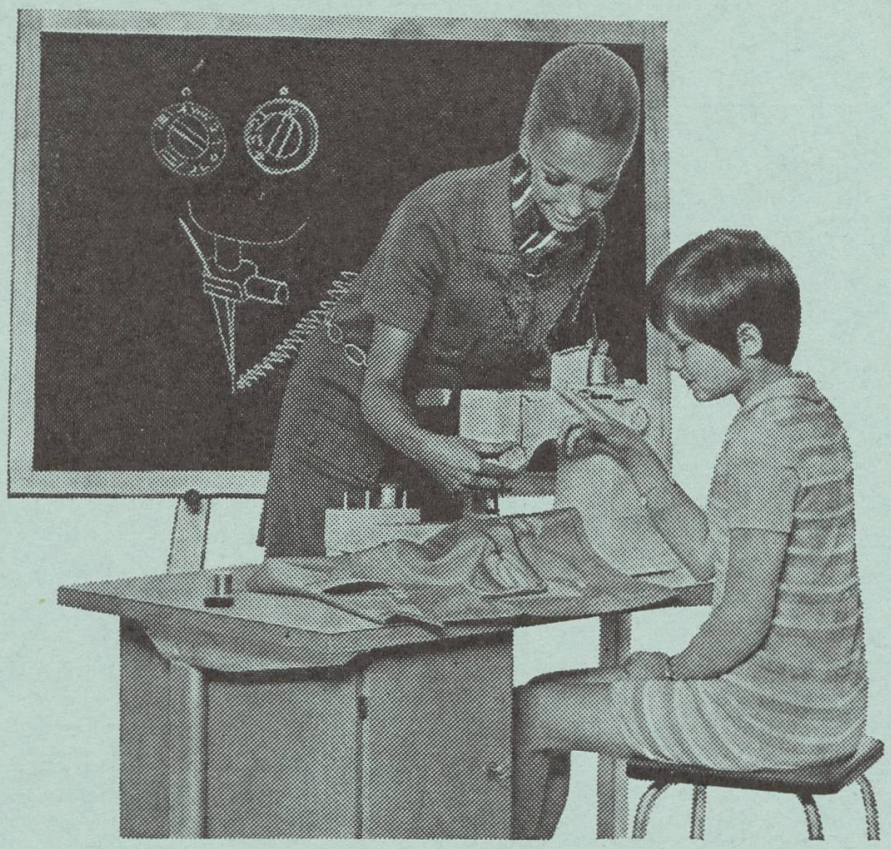

Elna offre des avantages particuliers pour l'enseignement scolaire

Elna est plus facile à enseigner, parce qu'elle demande moins d'entretien et est plus simple à régler pour plus de possibilités d'applications.

Elna possède, comme nouveauté et comme seule machine à coudre suisse, une pédale électronique à deux gammes de vitesses indépendantes: lente pour les débutantes - rapide pour les plus avancées.

Elna offre, gratuitement, deux révisions par année.

Elna offre son soutien pour résoudre tous les problèmes de couture - soit directement, soit par ses quelque 100 points de vente.

Elna offre, gratuitement, un riche matériel d'enseignement.

BON pour une documentation complète et gratuite sur notre matériel scolaire.

Nom .....

Rue .....

No postal et localité .....

Prière d'envoyer ce bon à ELNA SA 1211 Genève 13

J. A.
1700 Fribourg Pérolles 5

Entreprises Electriques Fribourgeoises

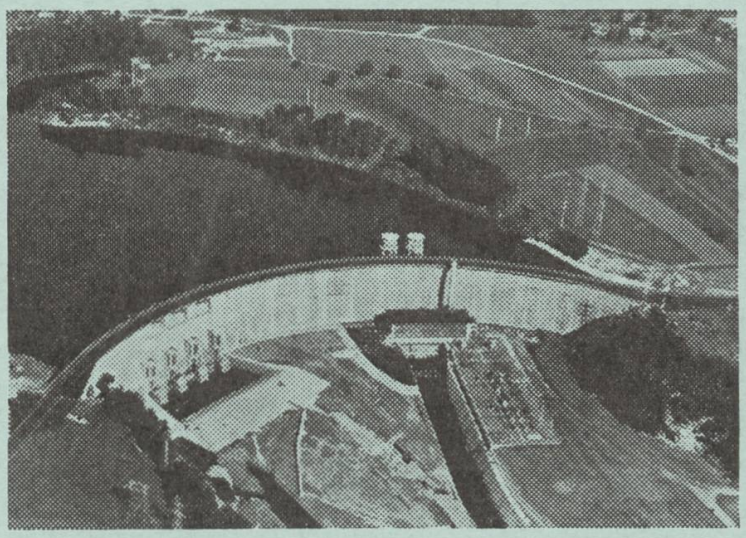

Achetez vos appareils électriques ménagers des meilleures marques

chez le spécialiste,
vous serez bien servis.

Tous les bons produits de Ména-Lux S. A., à Morat

Vente au comptant et à terme

Toutes installations électriques

ZESAR SA 2501 Bienne

Le spécialiste du mobilier scolaire

Une expérience de fabrication de 40 ans et une connaissance approfondie de la branche, ainsi qu'une étroite collaboration avec le corps enseignant, nous permettent d'offrir un ameublement avec châssis métallique combiné bois, pratique, moderne et de toute première qualté!

ZESAR est synonyme
de mobilier solide, bien fait,
au juste prix.

Adressez-vous à

ZESAR SA
2501 Bienne
Case postale 25
Tél. (032) 2 25 94

IMPRIMERIE ST-PAUL, FRIBOURG