Zeitschrift: Bulletin pédagogique : organe de la Société fribourgeoise d'éducation et du Musée pédagogique

Herausgeber: Société fribourgeoise d'éducation

Band: 95 (1966)

Heft: 1

Titelseiten

Nutzungsbedingungen

Die ETH-Bibliothek ist die Anbieterin der digitalisierten Zeitschriften auf E-Periodica. Sie besitzt keine Urheberrechte an den Zeitschriften und ist nicht verantwortlich für deren Inhalte. Die Rechte liegen in der Regel bei den Herausgebern beziehungsweise den externen Rechteinhabern. Das Veröffentlichen von Bildern in Print- und Online-Publikationen sowie auf Social Media-Kanälen oder Webseiten ist nur mit vorheriger Genehmigung der Rechteinhaber erlaubt. Mehr erfahren

Conditions d'utilisation

L'ETH Library est le fournisseur des revues numérisées. Elle ne détient aucun droit d'auteur sur les revues et n'est pas responsable de leur contenu. En règle générale, les droits sont détenus par les éditeurs ou les détenteurs de droits externes. La reproduction d'images dans des publications imprimées ou en ligne ainsi que sur des canaux de médias sociaux ou des sites web n'est autorisée qu'avec l'accord préalable des détenteurs des droits. En savoir plus

Terms of use

The ETH Library is the provider of the digitised journals. It does not own any copyrights to the journals and is not responsible for their content. The rights usually lie with the publishers or the external rights holders. Publishing images in print and online publications, as well as on social media channels or websites, is only permitted with the prior consent of the rights holders. Find out more

Download PDF: 12.12.2025

ETH-Bibliothek Zürich, E-Periodica, https://www.e-periodica.ch

FRIBOURG · 15 JAN. 1966 · N° 1 · 95e ANNÉE

BULLETIN PÉDAGOGIQUE

F. Ducrest	Vers plus d'amour	1
	Communiqués	2
P. Delacombaz	Raison d'être et fonctionnement de l'orientation professionnelle	5
D. Demierre	Enfants victimes de couples désaccordés	9
	Arithmétique 6me classe	
J. S.	Mosaïque.	11
R. Bossy	L'orientation et l'information professionnelles	15
	Les livres	18

REVUE MENSUELLE
DE LA SOCIÉTÉ FRIBOURGEOISE D'ÉDUCATION

ZESAR SA 2501 BIENNE

LE SPÉCIALISTE du MOBILIER SCOLAIRE

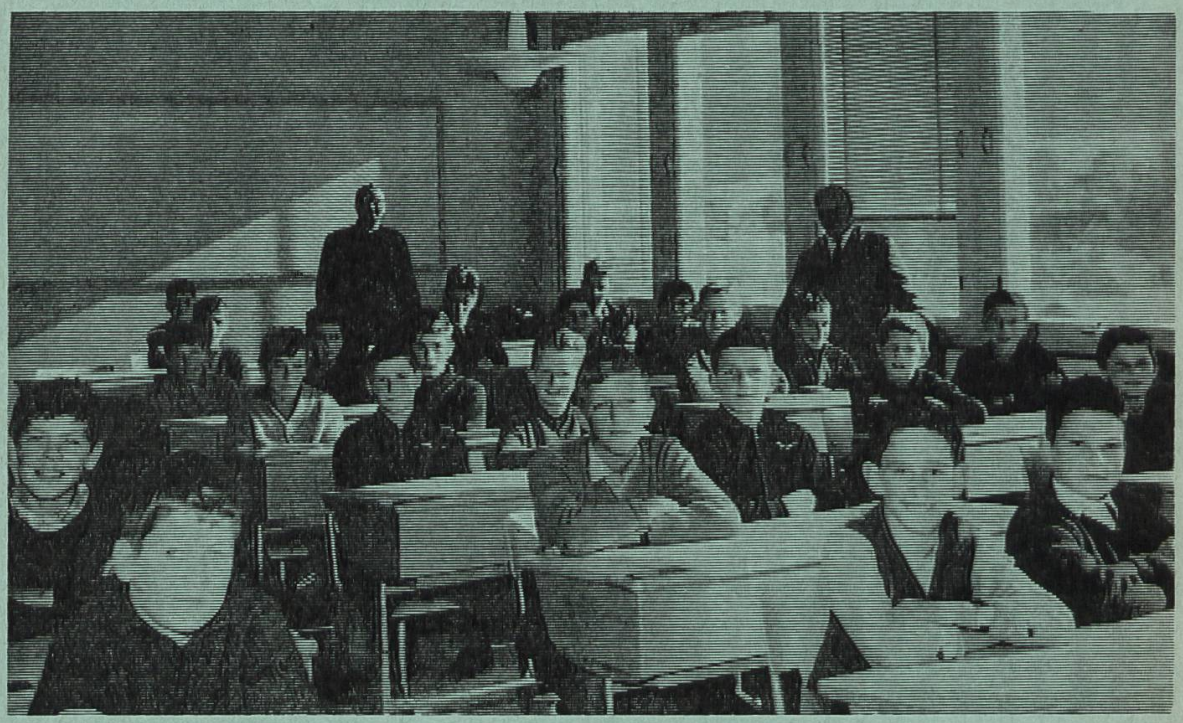

La nouvelle école de La Roche FR est équipée de mobilier scolaire ZESAR !

Une expérience de fabrication de 39 ans et une connaissance approfondie de la branche, ainsi qu'une étroite collaboration avec le corps enseignant, nous permettent d'offrir un ameublement avec châssis métallique combiné bois, pratique, moderne et de toute première qualité !

Nous sommes à même d'adapter nos meubles aux exigences du moment, et nous nous mettons volontiers à votre entière disposition pour vous fournir des échantillons et les renseignements susceptibles de vous intéresser.

Tél. (032) 2 25 94/95 Case postale 25, 2501 Bienne