Zeitschrift: Boissiera : mémoires de botanique systématique

Herausgeber: Conservatoire et Jardin Botaniques de la Ville de Genève

Band: 64 (2011)

Artikel: Cartes de distribution des plantes de Côte d'Ivoire

Autor: Chatelain, Cyrille / Assi, Laurent Aké / Spichiger, Rodolphe / Gautier, Laurent

Kapitel: Cartes des distribution des plantes de Côte d'Ivoire. Légendes des cartes

DOI: https://doi.org/10.5169/seals-1036225

Nutzungsbedingungen

Die ETH-Bibliothek ist die Anbieterin der digitalisierten Zeitschriften auf E-Periodica. Sie besitzt keine Urheberrechte an den Zeitschriften und ist nicht verantwortlich für deren Inhalte. Die Rechte liegen in der Regel bei den Herausgebern beziehungsweise den externen Rechteinhabern. Das Veröffentlichen von Bildern in Print- und Online-Publikationen sowie auf Social Media-Kanälen oder Webseiten ist nur mit vorheriger Genehmigung der Rechteinhaber erlaubt. Mehr erfahren

Conditions d'utilisation

L'ETH Library est le fournisseur des revues numérisées. Elle ne détient aucun droit d'auteur sur les revues et n'est pas responsable de leur contenu. En règle générale, les droits sont détenus par les éditeurs ou les détenteurs de droits externes. La reproduction d'images dans des publications imprimées ou en ligne ainsi que sur des canaux de médias sociaux ou des sites web n'est autorisée qu'avec l'accord préalable des détenteurs des droits. En savoir plus

Terms of use

The ETH Library is the provider of the digitised journals. It does not own any copyrights to the journals and is not responsible for their content. The rights usually lie with the publishers or the external rights holders. Publishing images in print and online publications, as well as on social media channels or websites, is only permitted with the prior consent of the rights holders. Find out more

Download PDF: 09.12.2025

ETH-Bibliothek Zürich, E-Periodica, https://www.e-periodica.ch

Cartes de distribution des plantes de Côte d'Ivoire

Légendes des cartes

Les 3991 cartes sont classées par ordre alphabétique des familles, puis des genres et des espèces. Les monocotylédones sont présentées en deuxième partie de la même manière.

Chaque famille est séparée par une carte regroupant l'ensemble des occurrences de la famille, sans modélisation, et avec comme fond la carte des domaines de végétation selon MONNIER (1983) et une maille de coordonnées de 2 degrés.

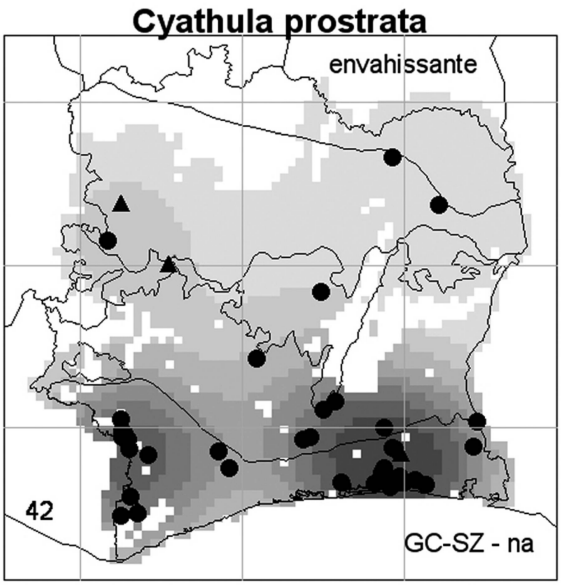

Points noirs : échantillons d'herbier

Triangles noirs : données d'inventaire

Chiffres en bas à gauche : nombre d'occurrences de l'espèce

En haut à droite : caractéristique écologique ou autre information comme :
Vuln. = vulnérable ; **Rare**; **Ext.** = disparu

En bas à droite : type biologique et chorologie

Codes chorologie :

SZ	soudano-zambézienne
GC	guinéo-congolaise
GC-SZ	soudano-guinéenne
GCW	Haute Guinée
GCi	endémique ivoirienne
GCWS1	s1 sassandrienne
GCWS2	s2 (s1 + Liberia Est)
GCWS3	s3 (s2 + Ghana Ouest)
GCWS4	s4 (s2 + Cameroun)
GCWS5	s5 (s3 + Cameroun)
A	africaine stricte
NEO	néotropicale
PAL	paléotropicale
PAN	pantropicale

Codes biologie :

mg	mégaphanérophyte
me	mésophanérophyte
mi	microphanérophyte
na	nanophanérophyte
L	liane ligneuse
ha	herbacée annuelle
h	herbacée vivace
th	terrophyte
epi	épiphyte
hy	hydrophyte
geo	géophyte
geoR	géophyte rhizomateux
ch	chamaephyte
hc	hémicryptophyte
par	parasite