Zeitschrift: Bündner Jahrbuch : Zeitschrift für Kunst, Kultur und Geschichte Graubündens

Herausgeber: [s.n.]

Band: 47 (2005)

Werbung

Nutzungsbedingungen

Die ETH-Bibliothek ist die Anbieterin der digitalisierten Zeitschriften auf E-Periodica. Sie besitzt keine Urheberrechte an den Zeitschriften und ist nicht verantwortlich für deren Inhalte. Die Rechte liegen in der Regel bei den Herausgebern beziehungsweise den externen Rechteinhabern. Das Veröffentlichen von Bildern in Print- und Online-Publikationen sowie auf Social Media-Kanälen oder Webseiten ist nur mit vorheriger Genehmigung der Rechteinhaber erlaubt. Mehr erfahren

Conditions d'utilisation

L'ETH Library est le fournisseur des revues numérisées. Elle ne détient aucun droit d'auteur sur les revues et n'est pas responsable de leur contenu. En règle générale, les droits sont détenus par les éditeurs ou les détenteurs de droits externes. La reproduction d'images dans des publications imprimées ou en ligne ainsi que sur des canaux de médias sociaux ou des sites web n'est autorisée qu'avec l'accord préalable des détenteurs des droits. En savoir plus

Terms of use

The ETH Library is the provider of the digitised journals. It does not own any copyrights to the journals and is not responsible for their content. The rights usually lie with the publishers or the external rights holders. Publishing images in print and online publications, as well as on social media channels or websites, is only permitted with the prior consent of the rights holders. Find out more

Download PDF: 14.12.2025

ETH-Bibliothek Zürich, E-Periodica, https://www.e-periodica.ch

Echt und unvergänglich

SCHENKEN

Einmalige Auswahl:
Edelsteinketten
Perlenketten
Schmuckstücke
Schmucksteine
Edelstein Tierfiguren
Bergkristalle und Fossilien
Power Armbänder
Salzkristall-Lampen
Zimmerbrunnen
und tausend andere steinige
Geschenkideen

FUNDORT

membrini

INDIVIDUELL • NATÜRLICH • EINMALIG

Untere Gasse 26 / beim Obertor / Chur
Tel. 081 252 70 20 - Fax 081 253 33 19

www.membrini.ch

Das gepflegte Buch bereitet mehr Freude!

Alten Familienbibeln, Chroniken und anderen wertvollen Büchern geben wir durch professionelle Papier- und Einbandrestaurierung ihr angemessenes Aussehen zurück. Ebenso sorgfältig führen wir fachgerechte Reparatur - Arbeiten an Notenheften, Gipfelbüchern, vielgebrauchten Kochbüchern und zerschlissenen Kinderbüchern aus.
Bei allen Arbeiten werden modernes Wissen mit traditionellen Handwerkstechniken verbunden.
Wir geben gerne Auskunft.

Albert Schärer Buchbinderei Restaurierungs - Atelier
Riedweg 5E 7494 Wiesen
Tel. 081 404 14 79 e-mail: albert.schaerer@bluewin.ch

Unsere Qualitätsmessungen garantieren höchste Präzision seit 1913 für

Abwasser

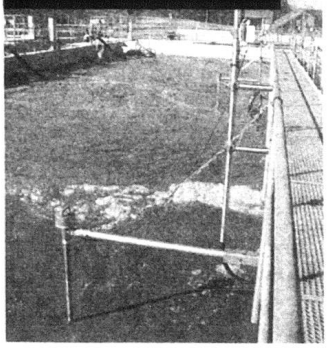

Trinkwasser

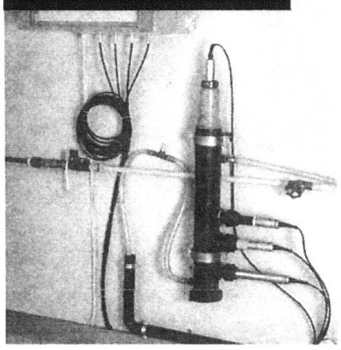

Industrie

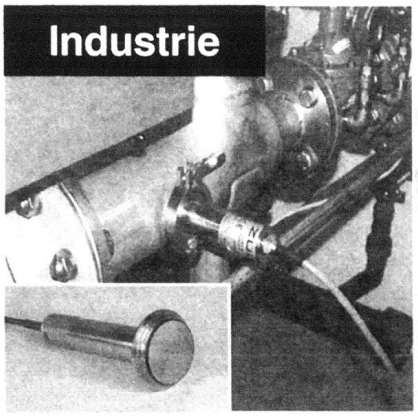

- Patentierte Sonden und Transmitter
- Eigene Forschung und Entwicklung
- Herstellung in Rheineck
- Weltweite Vertretungen

www.zuellig.ch

ZÜLLIG

Mess-, Regel- und Leittechnik für die Wasserwirtschaft

Züllig AG
Rorschacherstr. 30a
CH-9424 Rheineck

Tel. 071 / 886 9111
Fax. 071 / 886 9166
info@zuellig.ch

ZÜLLIG