Zeitschrift: Bündner Jahrbuch : Zeitschrift für Kunst, Kultur und Geschichte Graubündens

Herausgeber: [s.n.]

Band: 46 (2004)

Werbung

Nutzungsbedingungen

Die ETH-Bibliothek ist die Anbieterin der digitalisierten Zeitschriften auf E-Periodica. Sie besitzt keine Urheberrechte an den Zeitschriften und ist nicht verantwortlich für deren Inhalte. Die Rechte liegen in der Regel bei den Herausgebern beziehungsweise den externen Rechteinhabern. Das Veröffentlichen von Bildern in Print- und Online-Publikationen sowie auf Social Media-Kanälen oder Webseiten ist nur mit vorheriger Genehmigung der Rechteinhaber erlaubt. Mehr erfahren

Conditions d'utilisation

L'ETH Library est le fournisseur des revues numérisées. Elle ne détient aucun droit d'auteur sur les revues et n'est pas responsable de leur contenu. En règle générale, les droits sont détenus par les éditeurs ou les détenteurs de droits externes. La reproduction d'images dans des publications imprimées ou en ligne ainsi que sur des canaux de médias sociaux ou des sites web n'est autorisée qu'avec l'accord préalable des détenteurs des droits. En savoir plus

Terms of use

The ETH Library is the provider of the digitised journals. It does not own any copyrights to the journals and is not responsible for their content. The rights usually lie with the publishers or the external rights holders. Publishing images in print and online publications, as well as on social media channels or websites, is only permitted with the prior consent of the rights holders. Find out more

Download PDF: 10.12.2025

ETH-Bibliothek Zürich, E-Periodica, https://www.e-periodica.ch

Bücher zur Bündner Architektur

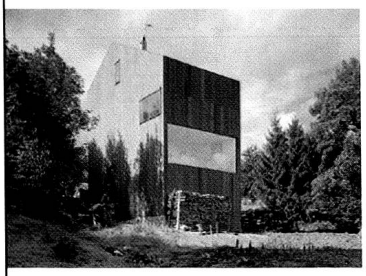

Valentin Bearth & Andrea Deplazes
Räumlinge
68 Seiten, 22,5 x 29 cm
23 Farb- und 35 sw-Abbildungen, 26 Pläne
fadengeheftete Broschur
CHF 45.– / EUR 29.-

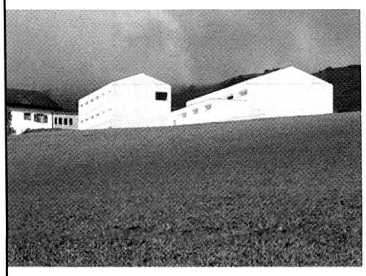

Valentin Bearth & Andrea Deplazes
Gesamtmonografie
ca. 216 Seiten, 24 x 31 cm
ca. 220 Abbildungen sw und farbig
Hardcover, Deutsch/Englisch
ca. CHF 98.– / ca. EUR 63.50, Erscheint: Januar 2004

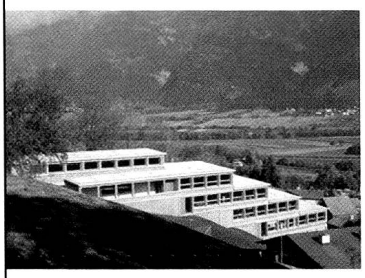

Dieter Jüngling und Andreas Hagmann
Bauwerke
72 Seiten, 22.5 x 29 cm
57 Farbabbildungen, 32 Pläne
fadengeheftete Broschur
CHF 48.– / EUR 31.–

Kunst im öffentlichen Raum Graubünden
ca. 140 Seiten, 22.5 x 29 cm
ca. 110 sw-Abbildungen
fadengeheftete Broschur
CHF 45.– / EUR 29.–, Erscheint: November 2003

Bestellungen: Quart Verlag Luzern
Verlag für Architektur und Kunst
Rosenberghöhe 4, CH-6004 Luzern
Tel. +41 41 420 20 82, Fax +41 41 420 20 92
books@quart.ch, www.quart.ch
oder in jeder Buchhandlung