Zeitschrift: Bündner Jahrbuch : Zeitschrift für Kunst, Kultur und Geschichte Graubündens

Herausgeber: [s.n.]

Band: 30 (1988)

Werbung

Nutzungsbedingungen

Die ETH-Bibliothek ist die Anbieterin der digitalisierten Zeitschriften auf E-Periodica. Sie besitzt keine Urheberrechte an den Zeitschriften und ist nicht verantwortlich für deren Inhalte. Die Rechte liegen in der Regel bei den Herausgebern beziehungsweise den externen Rechteinhabern. Das Veröffentlichen von Bildern in Print- und Online-Publikationen sowie auf Social Media-Kanälen oder Webseiten ist nur mit vorheriger Genehmigung der Rechteinhaber erlaubt. Mehr erfahren

Conditions d'utilisation

L'ETH Library est le fournisseur des revues numérisées. Elle ne détient aucun droit d'auteur sur les revues et n'est pas responsable de leur contenu. En règle générale, les droits sont détenus par les éditeurs ou les détenteurs de droits externes. La reproduction d'images dans des publications imprimées ou en ligne ainsi que sur des canaux de médias sociaux ou des sites web n'est autorisée qu'avec l'accord préalable des détenteurs des droits. En savoir plus

Terms of use

The ETH Library is the provider of the digitised journals. It does not own any copyrights to the journals and is not responsible for their content. The rights usually lie with the publishers or the external rights holders. Publishing images in print and online publications, as well as on social media channels or websites, is only permitted with the prior consent of the rights holders. Find out more

Download PDF: 14.12.2025

ETH-Bibliothek Zürich, E-Periodica, https://www.e-periodica.ch

ALFREDO POLTI
INDUSTRIA DEL GRANITO
GRONO-ARVIGO

STEMPEL CLICHÉS DRUCKSACHEN
œchslin chur
Werkstr. 2 Tel. 081 24 53 83

Privat- und Firmastempel
Dateure und Numeroteure
Stempelkissen und -farben
Privat-, Geschäfts-, Handels-, Industrie- und Vereinsdrucksachen

BAUSTRAG

Bau-und Strassen AG
Quaderstr. 18, 7000 Chur

Strassenbau
Belagsbau
Tiefbau

Züllig misst und steuert Wasser

Fernsteuerung der Wasserversorgung Trimmis mit **kontinuierlicher Wasserqualitätsüberwachung**

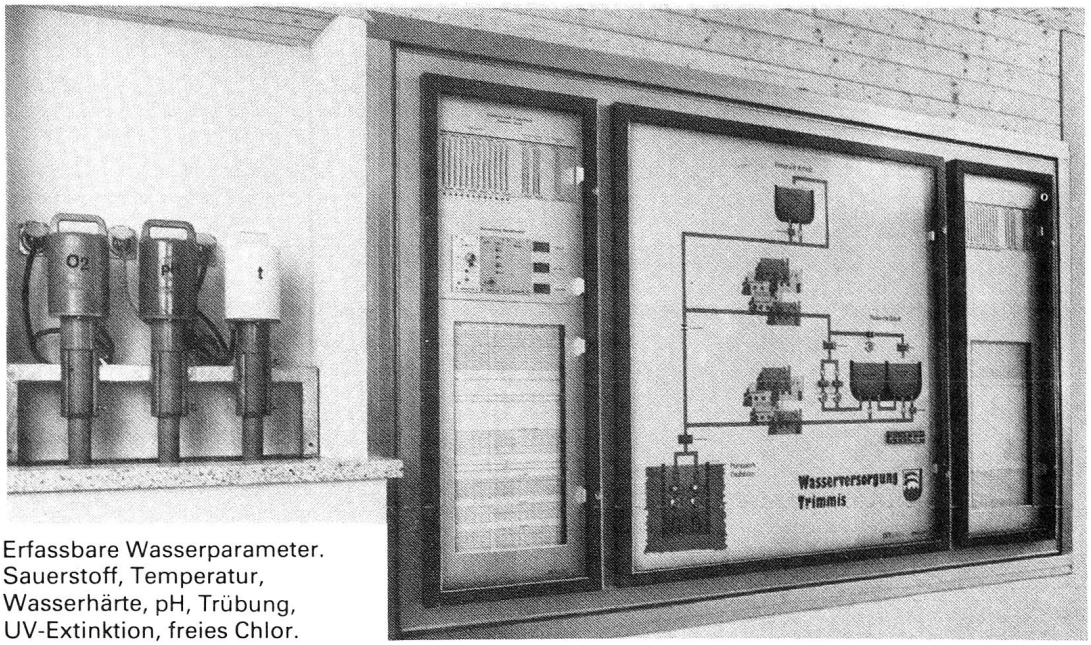

Erfassbare Wasserparameter.
Sauerstoff, Temperatur,
Wasserhärte, pH, Trübung,
UV-Extinktion, freies Chlor.

ZÜLLIG AG 9424 Rheineck/SG Telefon 071 44 25 51
Apparatebau, Mess- und Regeltechnik für die Wasserwirtschaft

Stuag

Schweizerische Strassenbau- und Tiefbau-Unternehmung AG

CHUR
Ringstrasse 29, Tel. 081 24 41 55

DAVOS
Haus Vereina, Tel. 083 3 75 75

ST. MORITZ
Haus Conrad, Tel. 082 3 25 08

Strassenbeläge aller Art
Tiefbauarbeiten
Projekte und Beratung

Evangelische Krankenpflegeschule Chur

Vom Schweizerischen Roten Kreuz anerkannt seit 1969

Möchten Sie

Dipl. Krankenschwester
Dipl. Krankenpfleger

in allgemeiner Krankenpflege

werden?

In unserer modern eingerichteten Schule werden Sie nach den neuesten pädagogischen Methoden ausgebildet. Die praktische Ausbildung erfolgt in den Kantonsspitälern Chur und Glarus, dem Spital Davos sowie dem Kreisspital Oberengadin Samedan. Dauer der Ausbildung: 3 Jahre. Neue Kurse beginnen jedes Jahr Mitte April und Mitte Oktober.
Möchten Sie gerne mehr über diesen Beruf und die Ausbildung in unserer Schule erfahren? Nähere Auskünfte und individuelle Beratung erteilt Ihnen die Schulleitung gerne und unverbindlich. Wir senden Ihnen auch gerne unsere Informationsunterlagen. Bitte telefonieren Sie uns.

Evangelische Krankenpflegeschule Chur
Loestrasse 117, Telefon 081 27 37 77

Obere Gasse

SULSER + CO

Pfistergasse 3, 7000 Chur
Telefon 081 22 11 81
Reprografisches Atelier
Lichtpausen, Grossxerografie
Druckkopie / Systemdruck
Planreproduktionen
Offsetdruck

Herrengasse

Pfistergasse

SULSER + CO

Kupfergasse

GRAFITERIA

Herrengasse 6 Chur
Telefon 081 22 11 81
Fachbedarf für
technische Büros,
Architekten, Ingenieure,
Grafiker, Maler,
Zeichner usw.

GRAFITERIA

HF HANS FISCHER

- Baggerbetrieb
- Transporte
- Abbruch
- Humuslager

Emserstrasse 19
7000 Chur
☎ 081 22 19 18
☎ 081 22 93 83

Ihr Partner für Elektro-Anlagen

- Wir projektieren und installieren allgemeine Hausinstallationen
- Industrie- und Gewerbe-Anlagen jeder Art
- Telefon-Schwachstrom-Anlagen
- Schalt- und Verteilschränke
- Trafostationen

Rob. Rüegg + Co. 7002 Chur
Elektrotechnische Unternehmung
Rathausgasse Tel. 081 22 23 24

Filiale Landquart Tel. 081 51 28 88

rüegg + co

Zum Jubiläum 450 Jahre Evang.-rätische Synode erschienen:

Bündner Kirchengeschichte

4 Teile, 515 Seiten, Grossformat, reich illustriert, grossenteils farbig

1. Teil
Dr. Peter Dalbert, **Vom Rätischen Museum bis zur Reformation**
116seitig, broschiert — Fr. 21.–

2. Teil
Hans Berger, **Die Reformation**
104seitig, broschiert — Fr. 21.–

3. Teil
Dr. Albert Frigg, **Die Gegenreformation**
127seitig, broschiert — Fr. 21.–

4. Teil
Pfr. Peter Niederstein, **Die letzten drei Jahrhunderte**
Bewahrung und Wandlung
168seitig, broschiert — Fr. 21.–

Zu beziehen bei Ihrer Buchhandlung oder direkt beim

Verlag Bischofberger AG, Postfach, 7002 Chur, Tel. 081 / 22 12 22

Evangelische Mittelschule
Schiers

Ruhiges Prättigau – konzentriertes Lernen
Direktor: Pfr. Dr. J. Flury

Regionale Mittelschule im unteren Prättigau mit Internat für Knaben und Mädchen.

Gymnasium A, B, C, D; (7.–13. Schuljahr)
Lehrerseminar (10.–14. Schuljahr)

Eidg. und kantonal anerkannte
eigene Abschlussprüfungen Diplommittelschule (2 Jahre)

Individuelle Betreuung, überwachte Studienzeiten.

Ausführliche Unterlagen, Auskünfte und Beratung durch das Schulsekretariat und durch das Rektorat.

Evangelische Mittelschule Schiers
7220 Schiers, Telefon 081/53 11 91

Evangelische Mittelschule Samedan
7503 Samedan
Telefon 082/6 58 51

- Untergymnasium mit Lateinisch (für A, B, C, D Forts. in Schiers)
- Gymnasium Typus E mit eidg. anerk. Matura. Lateinisch und Griechisch als Freifach.
- Handelsmittelschule mit eidg. anerkanntem Diplom (BIGA)
- Preseminar Ladin mit 1. Teilpatentprüf.
- Sekundarschule – auch als Vorbereitung auf die HMS oder Gymnasium
- Berufswahljahr, kant. anerkannt (10. Schuljahr)
- Deutsch-Jahreskurs für italienisch- und französischspr. Schulabgänger

Unterlagen und Beratung durch das Rektorat. Lic. phil. II, P. D. Hool, Rektor.

Talschafts- und Internatsschulen für Knaben und Mädchen

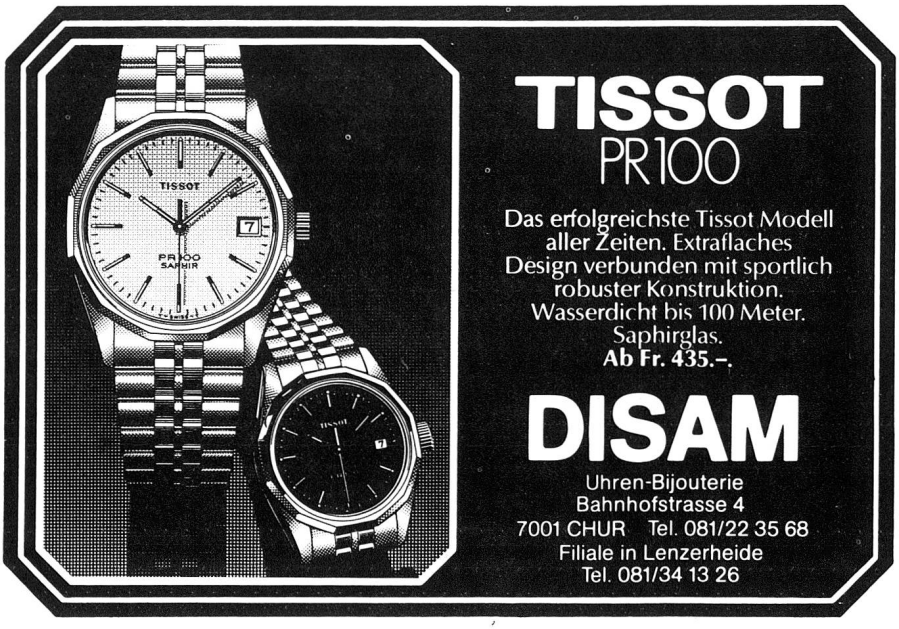

Meyer's Söhne, Chur
Dachdeckergeschäft

Telefon 081/24 32 19
wenn keine 27 46 71
Antwort 36 10 13

Isolierungen
Steil- und Flachbedachungen

Ausführung in Schindeln
Dachziegel Flachbedachungen
Eternit Natursteinplatten

Heizöl

Karl Storz AG
Chur/Pontresina

100 Jahre Dienst am Kunden

sämtliche Brenn-, Treib- und Schmierstoffe,
Flüssiggas, Ofen- und Haushalttanks,
Bau-Austrocknung, Tank-Reinigungs-Service,
AVI-Steinkörbe

7004 Chur
Felsenaustr. 5
081/24 11 15

7504 Pontresina
Tel. 082/6 63 61

FÜR DIE MIT DER GUTEN NASE

NATIONAL VERSICHERUNG

Regionaldirektion Beni Peder
Grabenstrasse 47 7002 Chur 081/22 34 16

Hauptagentur Davos
Giuseppe Abate
Promenade 72
Telefon 083 / 3 41 61

Hauptagentur Ilanz
Hermann Pfister
Bahnhofstrasse 92
Telefon 086 / 2 13 45

Hauptagentur St. Moritz
Pius Coray
Haus Wega
Telefon 082 / 3 62 57

Hauptagentur Vaduz
Gaudenz Oehrli
Herrengasse 9
Telefon 075 / 2 90 66

Agentur Landquart
Gebi Bechtiger
Bahnhofstrasse 42
Telefon 081 / 51 66 55

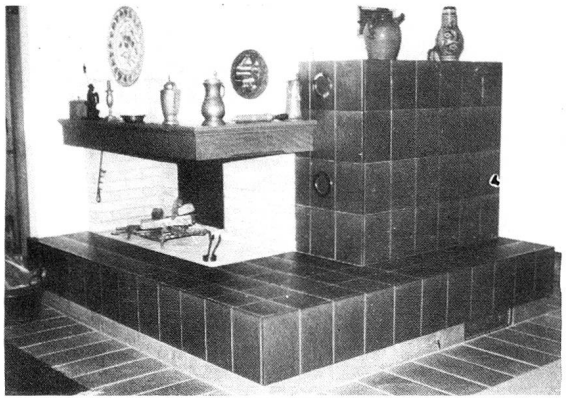

Wenn Sie einen Kachelofen oder ein Cheminée wünschen, brauchen Sie nur eines zu wissen:

Für beides braucht es den Fachmann — und Fachmann ist der Hafnermeister

Verlangen Sie bitte eine unverbindliche Beratung bei:

L. Hartmann, Jenaz

Ofen- und Cheminéebau
Telefon 081 54 10 50

MIT STÄDELI-LIFTEN ZUM ERFOLG
Dank hervorragender Qualität, maximalen Leistungen und formschönen Konstruktionen

STÄDELI-LIFT AG
MASCHINENFABRIK CH-8618 OETWIL a. S. · 01/929 01 01

kieswerk untervaz ag

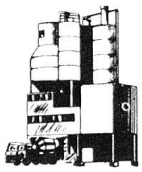

Tel. 081 51 14 28

Sie bauen wirtschaftlich mit Untervazer Kies. Jede Mischung nach Wunsch.

Kurze Ladezeit für Selbstabholer. Frankolieferung

Betonzuschlagstoffe
Strassensplitt **Pumpbeton-Service**
Bahnschotter **Kehrichtschlacke**
Frischbeton **PRESYN-Mörtel**

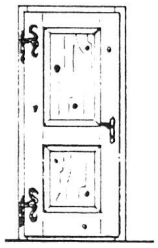

Echte

Massivholztüren

aus eigener Produktion

- diverse Holzarten
- Gummidichtungen
- handgeschmiedete Bänder
- auf **jedes** Mass lieferbar
- Verlangen Sie Unterlagen!

Mutzner AG
7304 Maienfeld

mutzner
Schreinerei + Innenausbau

Telefon 085 9 12 96

GIANI AG

Tel. 081/61 12 16

BAUUNTERNEHMUNG
KIES- UND BETONWERK 7440 ANDEER

baut und liefert für Sie:

- **prompt**
- **zuverlässig**
- **wirtschaftlich**
- **solid**

Xerox Schnelldruck

rasch und preiswert

Für vieles

die Lösung

Buch- und Offsetdruck
Bischofberger AG
7002 Chur Tel. 081/22 12 22

Spitzenweine aus dem Veltlin und der Bündner Herrschaft.

seit 1868

COTTINELLI

Das Weinhaus mit der grossen Tradition.
7208 Malans, Tel. 081 56 12 61

Rostige Blechdächer — kein Problem für RPM

staub

MAUERWERK-SANIERUNGEN
BLECHDACH-BESCHICHTUNGEN
BAUABDICHTUNGEN
7304 Maienfeld
Telefon 085 9 49 42

Generalvertreter
HEINER KUBNY AG
8037 Zürich

Werbung schafft Kontakte

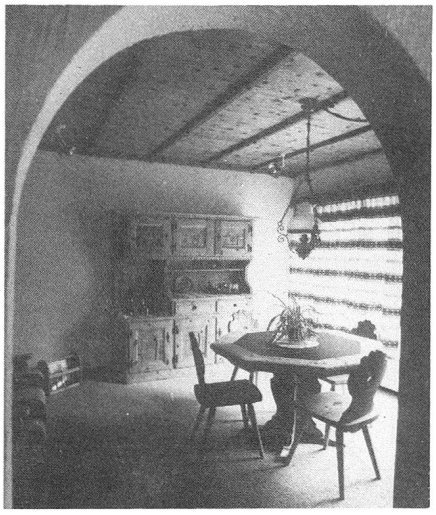

Arvenmöbel

sind wertbeständig, zeitlos und wertvermehrend, wenn sie gebaut sind wie die unsrigen.

Seit Jahren sind wir das **führende** Möbelhaus für echte «Bündner Arvenmöbel». Unsere eigene **Möbelwerkstätte** ist in der Lage, jeden Wunsch zu erfüllen, ob Buffet, Schiefertisch, Stabelle oder Schlafzimmer, ja sogar eine gediegene Bündnerstube, alles erarbeiten wir zusammen mit unseren Mitarbeitern.

Werfen Sie einen unverbindlichen Blick in unsere Ausstellung oder in unsere Schreinerei.
Wir freuen uns auf Ihren Besuch.

Möbel Hunger

7205 Zizers
Tel. 081/51 42 42

Bücher aus Graubünden

Dalbert P., Bündner Kirchengeschichte, 1. Teil	Fr. 21.–
Berger H., Bündner Kirchengeschichte, 2. Teil	Fr. 21.–
Frigg A., Bündner Kirchengeschichte, 3. Teil	Fr. 21.–
Niederstein P., Bündner Kirchengeschichte, 4. Teil	Fr. 21.–
Jenny H., Alte Bündner Bauweise und Volkskunst	Fr. 29.40
Langer, Leb wohl, mein liebes Engadin	Fr. 29.40
Camenisch, Geschichte der Reformation und Gegenreformation in den italienischen Südtälern Graubündens	Fr. 14.10
Caprez, Die Pfarrerin	Fr. 13.50
Fulda, zur Entstehung der Stadtverfassung von Maienfeld	Fr. 29.–
Hartmann, Beiträge zur Geschichte der Bündnerischen Kultur	Fr. 14.–
Jecklin, Bummel durch die Churer Altstadt	Fr. 18.–
Meyer-Marthaler, Studien über die Anfänge Gemeiner Drei Bünde	Fr. 17.40
Schmid, Chur, ein Taschenbüchlein für Churer und Gäste	Fr. 9.–
Schmid, Chur in Bildern	Fr. 6.–
Siegrist, Fliegererlebnisse und Flugreisen	Fr. 9.60
Wettler, Alpenblumenmärchen	Fr. 18.–
Wettler, Bergfrieden	Fr. 6.90
Kreuzstichmuster aus Graubünden, Volksausgabe	Fr. 14.50
Kreuzstichmuster aus Graubünden, Neue Folge	Fr. 12.90
Engadiner Kreuzstichmuster	Fr. 12.–
Alte Bündner Kreuzstichmuster, Band I	Fr. 12.–
Alte Bündner Kreuzstichmuster, Band II	Fr. 12.–
Kreuzstichmuster von Irma Roffler	Fr. 12.–
Bewährte Kochrezepte aus Graubünden	Fr. 9.50
Schorta, Klöppelmappen	Fr. 16.50
Aeskulap in Graubünden, Band I	Fr. 36.–
Aeskulap in Graubünden, Band II	Fr. 15.–
Berger H., Evangelisch Chur – seine Prädikanten, Kirchen und Friedhöfe	Fr. 19.80
Bundi M., Bündner Kriegsdienste in Holland	Fr. 24.–
Graubündens Schlösser und Paläste, 3. Teil	Fr. 21.–
Graubündens Schlösser und Paläste, 4. Teil	Fr. 21.–
Hug J., Dr Rhy chunnt hoch	Fr. 12.60
Humm F., Johann Heinrich Lambert in Chur	Fr. 18.60
Lorez Chr. und T., Die Kantonsschule in Bildern	Fr. 19.80
Pappa Chr., Im sonnigen Furbino	Fr. 19.80
v. Salis F., Jenseits des Spiegels, bibliophile Ausgabe, signiert	Fr. 36.–
v. Salis F., Jenseits des Spiegels, Pappband	Fr. 18.–

Zu beziehen bei

Verlag Bischofberger AG, 7002 Chur **Tel. 081/22 12 22**

Bilder einer perfekten Pistenpflege

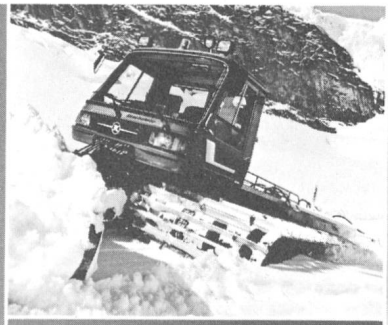

Wer eine Skipiste anlegt, präpariert und unterhält, muss sich bedingungslos auf sein Pistenfahrzeug verlassen können. Auf die Leistung. Auf die robuste, solide Konstruktion. Und ganz besonders auf die aktive und passive Sicherheit.

Es erstaunt also nicht, dass der Kässbohrer Pisten-Bully für alpine und nordische Skipisten in der Schweiz die Nummer 1 ist.

5 Modelle mit Flächenleistungen von 20'000 bis 60'000 m^2/h, 60 bis 270 DIN-PS.

Kässbohrer Pisten-Bully

Kässbohrer PISTEN-BULLY und SETRA-Cars

MOTOFORCE AG

8302 Kloten, Steinackerstrasse 19, Telefon 01/814 18 18
1950 Sion, Chandoline/rte du Canal, tél. 027/31 30 41

Verkauf und Service für den Kanton Graubünden:
LIDOC-Garage, 7000 Chur, Telefon 081/22 13 13

ADRA/1008

TRANSVERTAS AG

FIX

Sternstunden für Ihre Wäsche.

Wir sind auf die zuverlässige und rationelle Bearbeitung von Gastgewerbe- und Spitalwäsche spezialisiert. Unser eingespieltes Mietwäschesystem spart Zeit, Geld und Energie. Sicher haben wir auch für Ihr Wäscheproblem eine Lösung. Rufen Sie uns doch einfach an.

075 4 13 13/15

FIX AG, Grosswäscherei + Textilreinigung, Neugrüt, FL-9496 Balzers, Telex 77 948