Zeitschrift: Bündner Jahrbuch : Zeitschrift für Kunst, Kultur und Geschichte Graubündens

Herausgeber: [s.n.]

Band: 30 (1988)

Werbung

Nutzungsbedingungen

Die ETH-Bibliothek ist die Anbieterin der digitalisierten Zeitschriften auf E-Periodica. Sie besitzt keine Urheberrechte an den Zeitschriften und ist nicht verantwortlich für deren Inhalte. Die Rechte liegen in der Regel bei den Herausgebern beziehungsweise den externen Rechteinhabern. Das Veröffentlichen von Bildern in Print- und Online-Publikationen sowie auf Social Media-Kanälen oder Webseiten ist nur mit vorheriger Genehmigung der Rechteinhaber erlaubt. Mehr erfahren

Conditions d'utilisation

L'ETH Library est le fournisseur des revues numérisées. Elle ne détient aucun droit d'auteur sur les revues et n'est pas responsable de leur contenu. En règle générale, les droits sont détenus par les éditeurs ou les détenteurs de droits externes. La reproduction d'images dans des publications imprimées ou en ligne ainsi que sur des canaux de médias sociaux ou des sites web n'est autorisée qu'avec l'accord préalable des détenteurs des droits. En savoir plus

Terms of use

The ETH Library is the provider of the digitised journals. It does not own any copyrights to the journals and is not responsible for their content. The rights usually lie with the publishers or the external rights holders. Publishing images in print and online publications, as well as on social media channels or websites, is only permitted with the prior consent of the rights holders. Find out more

Download PDF: 14.12.2025

ETH-Bibliothek Zürich, E-Periodica, https://www.e-periodica.ch

Internat für Knaben von 10—19 Jahren
Externat für einheimische Knaben und Mädchen
Sorgfältige Erziehung von Schülern verschiedener Nationen zum Leben in weltoffener Gemeinschaft. Ideale Sportmöglichkeiten in gesundem Gebirgsklima im Sommer und Winter.

Wir bieten unseren Schülern alle fünf in der Schweiz eidgenössisch anerkannten Maturitätstypen an **(Gymnasium A, B, C, D, E)**. Daneben führen wir eine anerkannte dreijährige **Handelsmittelschule** und eine **Primarschule** (5.–6. Klasse).

Alle Prüfungen werden an der Schule selbst abgenommen. Eidgenössische und ausländische Examensberechtigungen.

LYCEUM ALPINUM
ZUOZ

Prospekte und Beratung durch die Schulleitung:

Dr. G. A. Bezzola-de Meuron, 7524 Zuoz, Telefon 082/7 01 11

F. SCHULER CHUR
FS
BUCHHANDLUNG
1847

F. Schuler Buch- und Kunsthandlung
7002 Chur Postplatz Tel. 081/22 11 60

Bücher – Bilder – Zeitschriften – Landkarten

E. Durnwalder, Kleines Repertorium
der Bündnergeschichte Fr. 12.–
F. Pieth, Bündnergeschichte, 2. unveränd. Auflage 1982 Fr. 60.–

FORD VERÄNDERT ANSICHTEN.

Der neue Ford Sierra ist massgebend in allem, wonach Sie ein Auto beurteilen: massgebend im aerodynamischen Styling wie im überlegenen Fahrverhalten, massgebend in der wirtschaftlichen Kraft wie in Platz und Komfort. Wann fahren Sie den massgebend neuen Ford Sierra zur Probe?

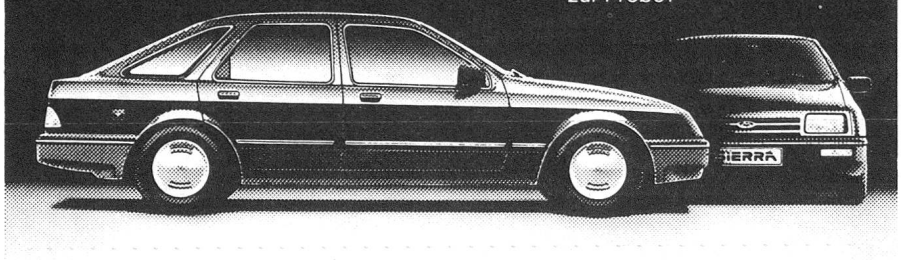

MASSGEBEND NEU: FORD SIERRA. Jetzt probefahren!

Autocenter Tribolet AG Chur
Rossbodenstrasse 14–16
7000 Chur
Tel 081/22 12 12

Ford