Zeitschrift: Bündner Jahrbuch : Zeitschrift für Kunst, Kultur und Geschichte Graubündens

Herausgeber: [s.n.]

Band: 28 (1986)

Werbung

Nutzungsbedingungen

Die ETH-Bibliothek ist die Anbieterin der digitalisierten Zeitschriften auf E-Periodica. Sie besitzt keine Urheberrechte an den Zeitschriften und ist nicht verantwortlich für deren Inhalte. Die Rechte liegen in der Regel bei den Herausgebern beziehungsweise den externen Rechteinhabern. Das Veröffentlichen von Bildern in Print- und Online-Publikationen sowie auf Social Media-Kanälen oder Webseiten ist nur mit vorheriger Genehmigung der Rechteinhaber erlaubt. Mehr erfahren

Conditions d'utilisation

L'ETH Library est le fournisseur des revues numérisées. Elle ne détient aucun droit d'auteur sur les revues et n'est pas responsable de leur contenu. En règle générale, les droits sont détenus par les éditeurs ou les détenteurs de droits externes. La reproduction d'images dans des publications imprimées ou en ligne ainsi que sur des canaux de médias sociaux ou des sites web n'est autorisée qu'avec l'accord préalable des détenteurs des droits. En savoir plus

Terms of use

The ETH Library is the provider of the digitised journals. It does not own any copyrights to the journals and is not responsible for their content. The rights usually lie with the publishers or the external rights holders. Publishing images in print and online publications, as well as on social media channels or websites, is only permitted with the prior consent of the rights holders. Find out more

Download PDF: 14.12.2025

ETH-Bibliothek Zürich, E-Periodica, https://www.e-periodica.ch

Calanca-Gneis

Alfred Polti, Grono-Arvigo
Telefon 092 82 24 42

Internat für Knaben von 10—19 Jahren
Externat für einheimische Knaben und Mädchen
Sorgfältige Erziehung von Schülern verschiedener Nationen zum Leben in weltoffener Gemeinschaft. Ideale Sportmöglichkeiten in gesundem Gebirgsklima im Sommer und Winter.

Vielseitige Ausbildungsmöglichkeiten:
Primarschule (4.—6. Klasse)

Gymnasium: Altsprachliche Zweige (Typen A, B), Neusprachlicher Zweig (Typus D), Math.-naturw. Zweig (Typus C), Wirtschaftsgymnasium (Typus E)
Handelsmittelschule
Alle Prüfungen werden an der Schule selbst abgenommen. Eidgenössische und ausländische Examensberechtigungen.

LYCEUM ALPINUM
ZUOZ
Mens sana in corpore sano

Prospekte und Beratung durch die Schulleitung:

Dr. G. A. Bezzola-de Meuron, 7524 Zuoz, Telefon 082/7 01 11

F. SCHULER CHUR
FS
BUCHHANDLUNG
1847

F. Schuler Buch- und Kunsthandlung
7002 Chur Postplatz Tel. 081/22 11 60
Telex 74558 fsc

Bücher – Bilder – Zeitschriften – Landkarten

E. Durnwalder, Kleines Repertorium der Bündnergeschichte Fr. 12.–
F. Pieth, Bündnergeschichte, 2. unveränd. Auflage 1982 Fr. 60.–

TRIPPEL-FENSTER ☐
TRIPPEL-BÜROMÖBEL ☐
TRIPPEL-SCHREINEREI ☐

QUALITÄT DIE MAN SIEHT
- in der Planung
- im Material
- in der Ausführung

dreifach durchdacht,
daher so preisgünstig

TRIPPEL
TRIPPEL AG HOLZBAU 7001 CHUR
SÄGENSTRASSE 83
TELEFON 081/22 84 41
Ich wünsche
☐ Prospekt ☐ Persönliche Beratung
an:

Stuag

Schweizerische Strassenbau- und Tiefbau-Unternehmung AG

CHUR
Ringstrasse 29, Tel. 081 24 41 55

DAVOS
Haus Vereina, Tel. 083 3 75 75

ST. MORITZ
Haus Conrad, Tel. 082 3 25 08

Strassenbeläge aller Art
Tiefbauarbeiten
Projekte und Beratung

Frauen, die Freude an Handarbeiten haben, gehen in den

Leinen-Keller
nach

Klosters

M. Buff
Telefon 083 4 20 35

STEMPEL CLICHÉS DRUCKSACHEN
œchslin chur
Werkstr. 2 Tel. 081 24 53 83

Privat- und Firmastempel
Dateure und Numeroteure
Stempelkissen und -farben

Privat-, Geschäfts-, Handels-, Industrie- und Vereinsdrucksachen

Ussa - a Gschicht
Inna - a Gedicht
Neu

d'Bündner Joghurt

Bündner Joghurt: Aus Alpenvollmilch · extra fruchtig · extra frisch · natürlich ·

Evangelische Mittelschule
Schiers

Ruhiges Prättigau – konzentriertes Lernen
Direktor: Pfr. Dr. J. Flury

Regionale Mittelschule im unteren Prättigau mit Internat für Knaben und Mädchen.

- Gymnasium A, B, C, D (7.–13. Schuljahr)
- Seminar und Oberseminar (10.–14. Schuljahr)
- Eidg. und kant. anerkannte, **eigene Abschlussprüfungen.**

Individuelle Betreuung, überwachte Studienzeiten.

Ausführliche Unterlagen, Auskünfte und Beratung durch das Schulsekretariat und durch das Rektorat.

Evangelische Mittelschule Schiers
7220 Schiers, Telefon 081/53 11 91

Evangelische Mittelschule Samedan
7503 Samedan
Telefon 082/6 58 51

- Untergymnasium mit Lateinisch (für A, B, C, D Forts. in Schiers)
- Gymnasium Typus E mit eidg. anerk. Matura (Latein, Griechisch, DG als Freif.)
- Handelsmittelschule mit eidg. anerkanntem Diplom (BIGA)
- Preseminar Ladin mit 1. Teilpatentprüf.
- Sekundarschule – auch als Vorbereitung auf die HMS oder Gymnasium
- Berufswahljahr, kant. anerkannt (10. Schuljahr)
- Deutsch-Jahreskurs für italienisch- und französischspr. Schulabgänger

Unterlagen und Beratung durch das Rektorat.
Dr. Heiri Schmid, Rektor

Talschafts- und Internatsschulen für Knaben und Mädchen

BAUSTRAG
Bau und Strassen AG Chur
Quaderstrasse 18, 7000 Chur

Strassenbau – Belagsbau – Tiefbau

Graubündens grösstes
Einrichtungshaus für

Orientteppiche
Maschinenteppiche
Teppiche
von Wand zu Wand

BODENBELÄGE

Vorhänge Bettwäsche
Weisswaren Flaumwaren

teppichhaus
poltéra

das gute Fachgeschäft an der Quaderstrasse 11
Chur, Telefon 081 22 23 07

Evangelische Krankenpflegeschule Chur

Vom Schweizerischen Roten Kreuz anerkannt seit 1969

Möchten Sie

Dipl. Krankenschwester
Dipl. Krankenpfleger

in allgemeiner Krankenpflege

werden?

In unserer modern eingerichteten Schule werden Sie nach den neuesten pädagogischen Methoden ausgebildet. Die praktische Ausbildung erfolgt in den Kantonsspitälern Chur und Glarus, dem Spital Davos sowie dem Kreisspital Oberengadin Samedan. Dauer der Ausbildung: 3 Jahre. Neue Kurse beginnen jedes Jahr Mitte April und Mitte Oktober.
Möchten Sie gerne mehr über diesen Beruf und die Ausbildung in unserer Schule erfahren? Nähere Auskünfte und individuelle Beratung erteilt Ihnen die Schulleitung gerne und unverbindlich. Wir senden Ihnen auch gerne unsere Informationsunterlagen. Bitte telefonieren Sie uns.

Evangelische Krankenpflegeschule Chur
Loestrasse 117, Telefon 081 27 37 77

B. PEDER
NATIONAL VERSICHERUNG
SICHER
SICHER
GENERALAGENTUR CHUR

Grabenstrasse 47, Telefon 081/22 34 16

Hauptagentur Davos
Giuseppe Abate
Promenade 72
Telefon 083/3 41 61

Agentur St. Moritz
Pius Coray
Haus Wega
Tel. 082/3 62 57

Hauptagentur Vaduz
Gaudenz Oehri
Herrengasse 9
Telefon 075/2 90 66

Hauptagentur Ilanz
Hermann Pfister
Haus Caprez
Tel. 086/2 13 45

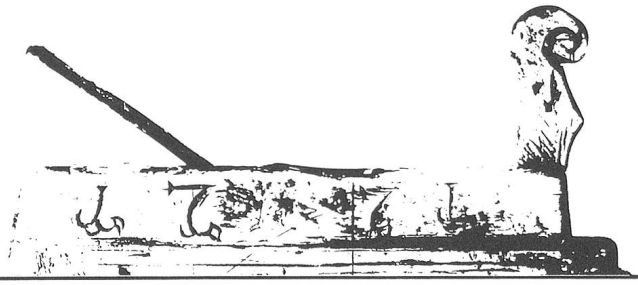

Wo Holz fehlt, fehlt fast alles!

Weil wir Holzfans sind, helfen wir Ihnen gerne, Ihr Heim und Ihre Geschäftsräume mit Holz zu gestalten. Jeder Gegenstand, vom einfachen Wandtäfer bis zum anspruchsvollen Stilmöbel, wird von der sorgfältigen Auswahl des Holzes bis zum letzten Schliff in unseren Werkstätten hergestellt.

pnb

MÖBEL NÜESCH AG
INNENARCHITEKTUR
9442 BERNECK
TEL. 071 71 45 85

candreja ilanz

- Wein- und Getränkehandel
- Transporte
  We-la-Ki-Muldenkipper
- Kanalreinigung
- Lagerhaus
- Heizöle und Treibstoffe
- Holzhandel

Candreja AG
Autotransporte
Getränkehandel
7130 Ilanz

Telefon 086 2 14 51
und 086 2 28 14

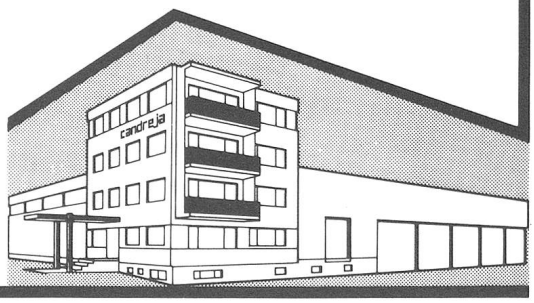

GESTOR

gegr. 1903

Kassen- und Panzerschränke

Stahlbüromöbel, komplette Bankeinrichtungen, Zivilschutzmöblierungen, Lagereinrichtungen, Stahl- und Metallbau

GESTLE AG CHUR

Pulvermühlestrasse 20, 7001 Chur, Telefon 081 24 35 35

"Zur Piatti-Gruppe gehören über 90 Küchen-Spezialisten in der ganzen Schweiz. Einer ist sicher in Ihrer Nähe. Und auf alle ist Verlass."

Bruno Piatti

Wir beraten Sie in allen Küchenfragen:
Piatti-Küchen-Spezialisten in Graubünden

C. Honegger & Co. Schreinerei Ringstrasse 22 7000 Chur Tel. 081/22 15 09	Flütsch Holzbau AG Hauptstrasse 7431 Splügen Tel. 081/62 11 23	Meisser Holzbau AG 7050 Arosa Tel. 081/31 13 96	Egli & Bärtsch Holz- und Küchenbau 7208 Malans Tel. 081/52 17 51
Battaglia & Mark Schreinerei 7499 Scharans Tel. 081/81 14 72	Mario Bossi Küchenbau 7499 Surava Tel. 081/71 18 36	Josef Hohenegger Schreinerei 7531 Valchava Tel. 082/8 52 31	Martin Battaglia AG Schreinerei und Küchenbau 7131 Sagogn 086/2 38 80

HANS LEUTENEGGER Industrie- und Baumontagen

Betreuung für Graubünden: Schlieren, Zürcherstr. 6
Telefon 01/730 24 96

Ihr Partner für gutes Fachpersonal und gut bezahlte Dauerstellen

Weitere Geschäftsstellen:
1202 Genève 9, rue Amat, 022/32 92 03
3027 Bern, Untermattweg 28, 031/55 77 44
4057 Basel, Claramattweg 8, 061/33 89 22
4800 Zofingen, Mühlemattstrasse 6, 062/51 24 44/45
1004 Lausanne 100, route de Genève, 021/25 92 95
8402 Winterthur, Obergasse 34, 052/22 36 54
8952 Schlieren, Zürcherstrasse 6, 01/730 24 96
6004 Luzern, Stadthofstrasse 5, 041/51 51 95

Lorenz Derungs
7131 Surcasti
Telefon 086 6 18 66

Ich empfehle mich für Schmiede- und Kunstschlosserarbeiten aller Art

- Kunstschlosserarbeiten
- Grabkreuze

Programme und Plakate

Alle Drucksachen für Privat-, Geschäfts- und Vereinsbedarf

Buch- und Offsetdruck
Bischofberger AG
7002 Chur
Telefon 081/22 12 22

MEYER'S SÖHNE

Meyer's Söhne, Chur
Dachdeckergeschäft

Telefon 081/24 32 19
wenn keine 27 46 71
Antwort 36 10 13

Isolierungen
Steil- und Flachbedachungen

Ausführung in Dachziegel Eternit
Schindeln Flachbedachungen Natursteinplatten

Heizöl

100 Jahre Dienst am Kunden

sämtliche Brenn-, Treib- und Schmierstoffe, Flüssiggas, Ofen- und Haushalttanks, Bau-Austrocknung, Tank-Reinigungs-Service, AVI-Steinkörbe

Karl Storz AG
Chur/Pontresina

7004 Chur
Felsenaustr. 5
081/24 11 15

7504 Pontresina
Tel. 082/6 63 61

Ohne Strom geht fast nichts
Nordostschweizerische Kraftwerke AG NOK
Sichere Stromversorgung dank sauberer Kernenergie
für zwei Millionen Bewohner der Nordostschweiz

VOLG
VOLG
Qualitätsweine
Resano
Traubensäfte
...die Ausgezeichneten

Obere Gasse

SULSER + CO

Pfistergasse 3, 7000 Chur
Telefon 081 22 11 81
Reprografisches Atelier
Lichtpausen, Grossxerografie
Druckkopie / Systemdruck
Planreproduktionen
Offsetdruck

Herrengasse

Pfistergasse

SULSER CO

Kupfergasse

GRAFITERIA

Herrengasse 6 Chur
Telefon 081 22 11 81
Fachbedarf für
technische Büros,
Architekten, Ingenieure,
Grafiker, Maler,
Zeichner usw.

GRAFITERIA

TRATTORIA Teigwaren für Feinschmecker

Sowohl die
TRATTORIA Teigwaren
als auch die

TRATTORIA

Tiefkühl-, Frisch- und
Snack-Produkte werden in der
Churer Teigwarenfabrik

CADA hergestellt.

J. Caprez-Danuser AG
Fabrik für Teigwaren,
Spezialitäten,
Tiefkühl-, Frisch- und
Snack-Produkte,
Sägenstrasse 111, 7001 Chur

·ANDREA PITSCH AG·

DIPL. ING. ETH/SIA

BAUUNTERNEHMUNG

ST. MORITZ 082-3 44 50 | THUSIS 081-81 22 42 | AROSA 081-31 31 05

HOCHBAU TIEFBAU STOLLEN+TUNNEL STRASSEN BRÜCKEN ABBRUCH

FORD VERÄNDERT ANSICHTEN.

Der neue Ford Sierra ist massgebend in allem, wonach Sie ein Auto beurteilen: massgebend im aerodynamischen Styling wie im überlegenen Fahrverhalten, massgebend in der wirtschaftlichen Kraft wie in Platz und Komfort. Wann fahren Sie den massgebend neuen Ford Sierra zur Probe?

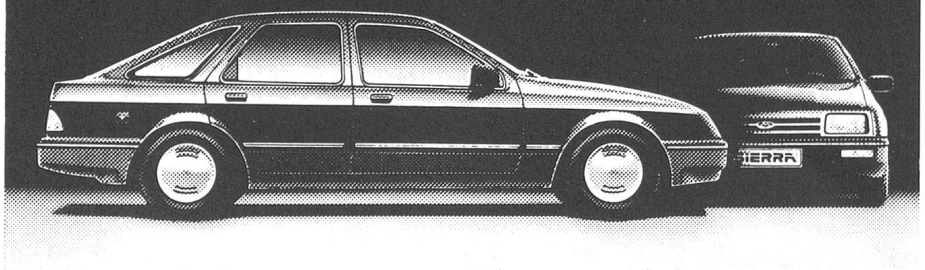

MASSGEBEND NEU: FORD SIERRA. Jetzt probefahren!

Autocenter Tribolet AG Chur

Rossbodenstrasse 14–16
7000 Chur
Tel 081/22 12 12

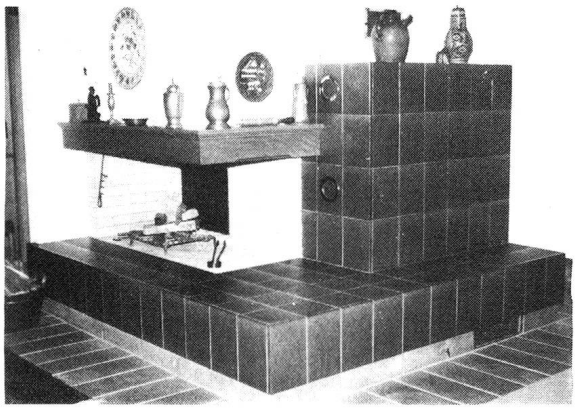

Wenn Sie einen Kachelofen oder ein Cheminée wünschen, brauchen Sie nur eines zu wissen:

Für beides braucht es den Fachmann — und Fachmann ist der Hafnermeister

Verlangen Sie bitte eine unverbindliche Beratung bei:

L. Hartmann, Jenaz

Ofen- und Cheminéebau
Telefon 081 54 10 50

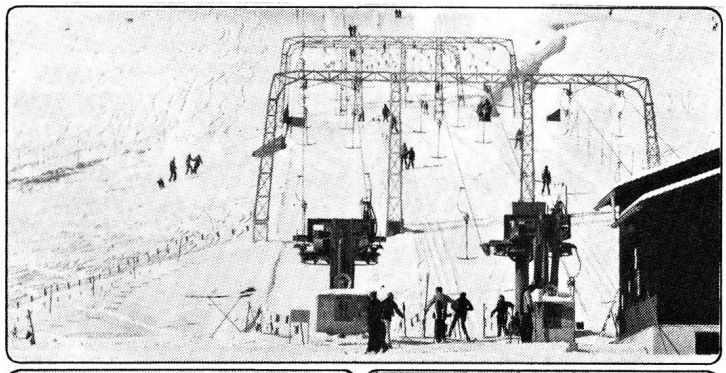

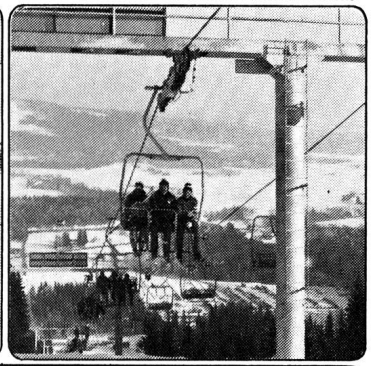

Wir projektieren, fabrizieren und montieren: Gondelbahnen, Sesselbahnen, Skilifte, Spezialbahnen

STÄDELI-LIFT AG

WSO

Telefon 01/929 21 21
CH-8618 Oetwil a. S. Zürich
Verlangen Sie unsere Dokumentationen

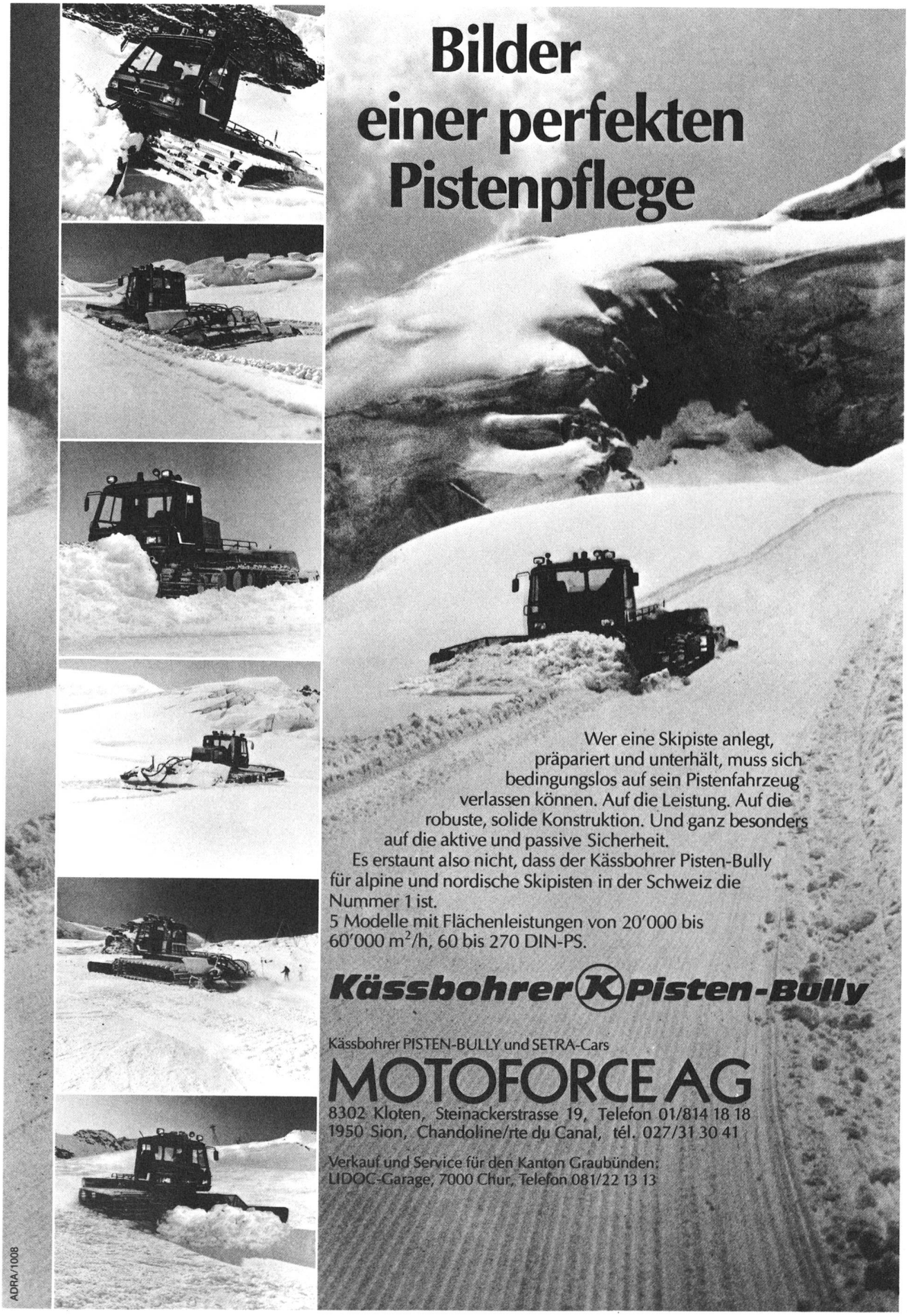
Bilder
einer perfekten
Pistenpflege
Wer eine Skipiste anlegt,
präpariert und unterhält, muss sich
bedingungslos auf sein Pistenfahrzeug
verlassen können. Auf die Leistung. Auf die
robuste, solide Konstruktion. Und ganz besonders
auf die aktive und passive Sicherheit.
Es erstaunt also nicht, dass der Kässbohrer Pisten-Bully
für alpine und nordische Skipisten in der Schweiz die
Nummer 1 ist.
5 Modelle mit Flächenleistungen von 20'000 bis
60'000 m²/h, 60 bis 270 DIN-PS.
Kässbohrer Pisten-Bully
Kässbohrer PISTEN-BULLY und SETRA-Cars
MOTOFORCE AG
8302 Kloten, Steinackerstrasse 19, Telefon 01/814 18 18
1950 Sion, Chandoline/rte du Canal, tél. 027/31 30 41
Verkauf und Service für den Kanton Graubünden:
LIDOC-Garage, 7000 Chur, Telefon 081/22 13 13
ADRA/1008

Hotel-Miet-wäsche ist unsere Spezialität

Auf zuverlässig, schnelle und rationelle Bearbeitung von Gastgewerbe- und Spitalwäsche sind wir spezialisiert. Unser eingespieltes Mietwäschesystem spart Zeit, Geld und Energie.

Sicher können wir Ihr Wäscheproblem günstiger lösen. — Rufen Sie uns doch einfach an.

Tel. 075 41313-15 Telex 77943

FIX Chemische Reinigung + Hotelgrosswäscherei Wäschemietsystem 9496 Balzers